

Caratula de versión publica

| | |
|--|--|
| Identificación del documento: | Licencia de construcción habitacional menor a 50 metros |
| Parte(s) o sección(es) clasificada(s): | Pagina 2: 1.- Nombre del propietario, 2.- clave catastral, 3.- domicilio, 4.- firma y 5.- teléfono. |
| Motivo: | Información clasificada como confidencial, contiene datos personales concernientes a una persona identificada o identificable. |
| Fundamento Normativo: | Artículos 100, 106 y 116 de la ley general de transparencia y acceso a la información pública; Artículos 96, 102 y 112 de la ley de transparencia y acceso a la información pública del Estado de Durango; y lineamientos generales en materia de clasificación y desclasificación de información para la elaboración de versiones públicas. Ley general de transparencia y acceso a la información pública (Federal) En base al art. 3 fracc. X y XI de la ley de Protección de Datos Personales en Posesión de Sujetos Obligados del Estado de Durango. |

| | | | |
|----------------------------------|---------------------------|---|--|
| Nombre del área quien clasifica: | Licencias de construcción | Firma del titular: <i>Mohame Jasso</i> | |
|----------------------------------|---------------------------|---|--|

Del comité de transparencia IDAIP

| | | | |
|------------------------------------|------------------|-------------------------------|-----------------------|
| Fecha de aprobación por el comité: | 15 de enero 2021 | Número del acta de la sesión: | CMT/2019-2022/01-2021 |
|------------------------------------|------------------|-------------------------------|-----------------------|

**Dirección Municipal de Desarrollo Urbano
Depto. Licencias de Construcción**

Código: FOR-LCO-01; Fecha de Revisión: 9-Enero-2015; Número de Revisión: 01

LICENCIA



2021-108076

CONSTRUCCIÓN MENOR A 50 METROS HABITACIONAL

Fecha de ingreso: 24-08-2021

Fecha de emisión: 24-08-2021

Folio: 2021-108076

Prórrogas: 0

Certificado de ingresos: 2021-189062

SELLO

1. INFORMACIÓN GENERAL

Nombre del solicitante: ERIKA AZUCENA QUIÑONES CASTAÑEDA
 Domicilio particular: CALLE PROFERA MARIA BERMUDEZ QUIÑONEZ 301 FRACC. 22 DE SEPTIEMBRE
 Telefono: 5
 Observaciones: 14.76 M2. CONSTRUCCION
 Concepto: AMPLIACIÓN DE CONSTRUCCIÓN EN P.A. DE BAÑO DE 1.70MX2.20M Y RECAMARA DE 3.50MX3.15M EN CASA HABITACIÓN EXISTENTE
 No. oficio de fusión: -
 Folio de uso de suelo: -
 No. oficio segregación: -
 Número oficial: 301
 Autorización/Dependencias: -
 Uso vía publica(?):

2. INFORMACIÓN DEL DUEÑO

Clave Catastral: 1
 Propietario: 2
 Domicilio: 3

Se le concede permiso por el tiempo de; 89; días enterando a la caja de la Tesorería Municipal la cantidad a la Ley de Ingresos vigente. La fecha de vencimiento de esta licencia es: **23 DE NOVIEMBRE DE 2021**

3. COBROS

| Clave | Concepto | Unidades | Sup. Baja | Sup. Alta | Otros Niveles | Descripción | Total |
|----------------|---|----------|-----------|-----------|---------------|-------------|-----------|
| 44011 | CONSTRUCCIÓN DE OBRA NUEVA O REMODELACIÓN | | 14.76 | 0.00 | 0.00 | | 105.82 |
| 44321 | PLACAS DE OBRA AUTORIZADA | 1 | 1.00 | 0.00 | 0.00 | | 37.91 |
| TOTALES | | | 15.76 | 0.00 | 0.00 | | \$ 143.73 |

ESTE MONTO ES DE ACUERDO A LA LEY DE INGRESOS VIGENTE.

ARQ. NORMA ANGÉLICA MIRAMONTES AYALA
 SUBDIRECTORA DE DESARROLLO URBANO

Disposiciones a Observar:

- 1.- Conservar el permiso en la obra y colocar la placa en un lugar visible.
- 2.- Debiendo sujetar los trabajos a las disposiciones del Bando Municipal y del Reglamento de Construcciones para el Municipio de Durango.
- 3.- Esta licencia no autoriza a construir fuera de alineamiento y de sus límites de escrituración.
- 4.- Deberá tramitar prórroga en caso de no concluir la obra en el tiempo otorgado en el permiso original.
- 5.- Dar aviso por escrito a esta Dirección sobre la suspensión o terminación de la obra.
- 6.- Este documento no tendrá validez si presenta tachaduras y enmedaduras.
- 7.- Esta Dirección no se responsabiliza de fallas en el proceso de la obra.
- 8.- En caso de construir rampas se deberá respetar 2/3 de ancho de banqueta para paso peatonal, siendo sólo el tercio restante para la construcción de rampa.
- 9.- La rampa no deberá invadir el arroyo de la calle.
- 10.- La rampa no debe estar por encima del nivel de la banqueta.
- 11.- En construcción de mas de un nivel deberá tramitar ante la C.F.E. el aislamiento de cables de mediana y alta tensión.

12.- DEBERÁ UTILIZAR BLOCK O LADRILLO PRODUCTO DE LADRILLERAS CERTIFICADAS O PARQUE INDUSTRIAL LADRILLERO.

Fecha y Hora de Impresión: 24-08-2021 15:2:46
 Dirección: DIRECCION: BLVD. LUIS DONALDO COLOSTIO NO.200
 302c0214085b7c3fae9eda5f2bd9ae99f0e1f9f55bc

Usuario:

Barda de protección

Dec 3.50 x 3.15 = 11.025 m²
Bando 14.70 x 7.00 = 102.90 m²

2-20 = 3.74 m² > 14.76 m²

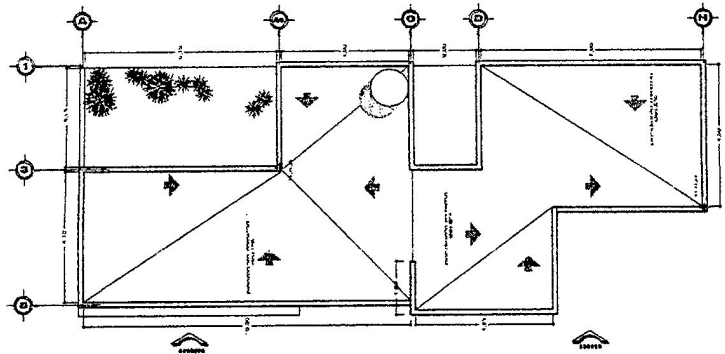

PLANTA DE AZOTEAS

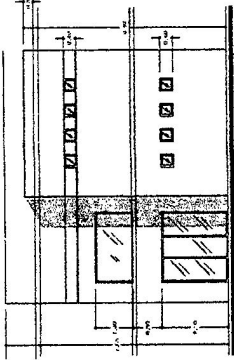

FACHADA LATERAL

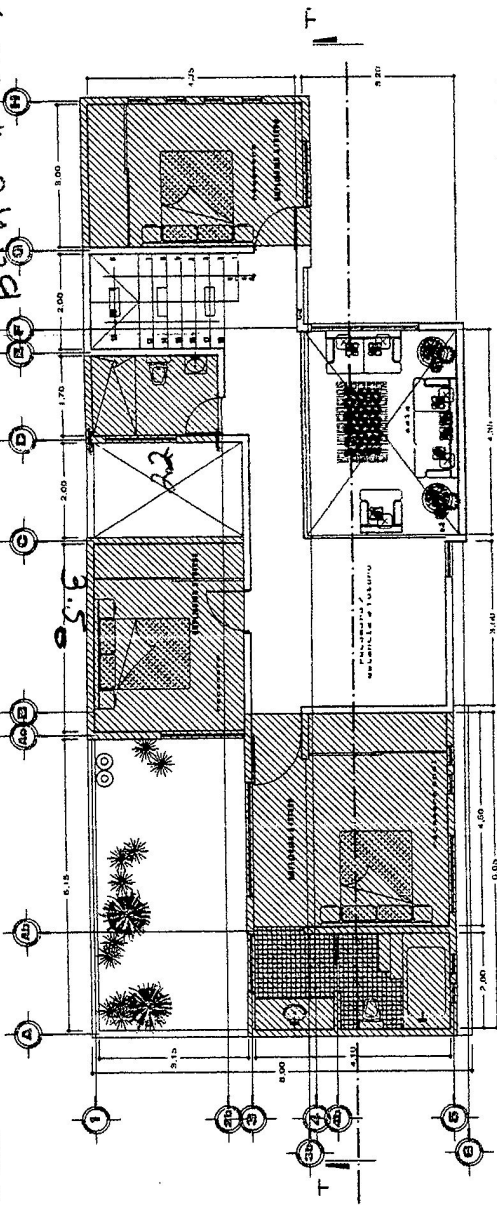

PLANTA BAJA

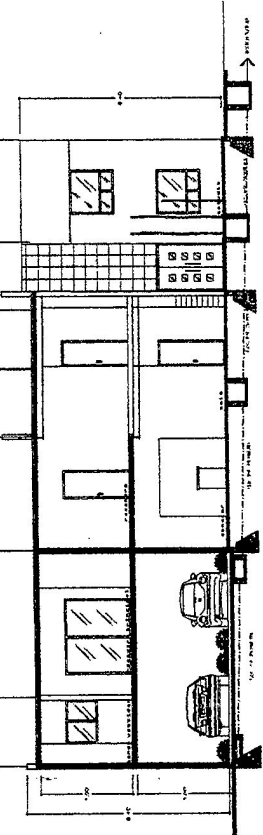
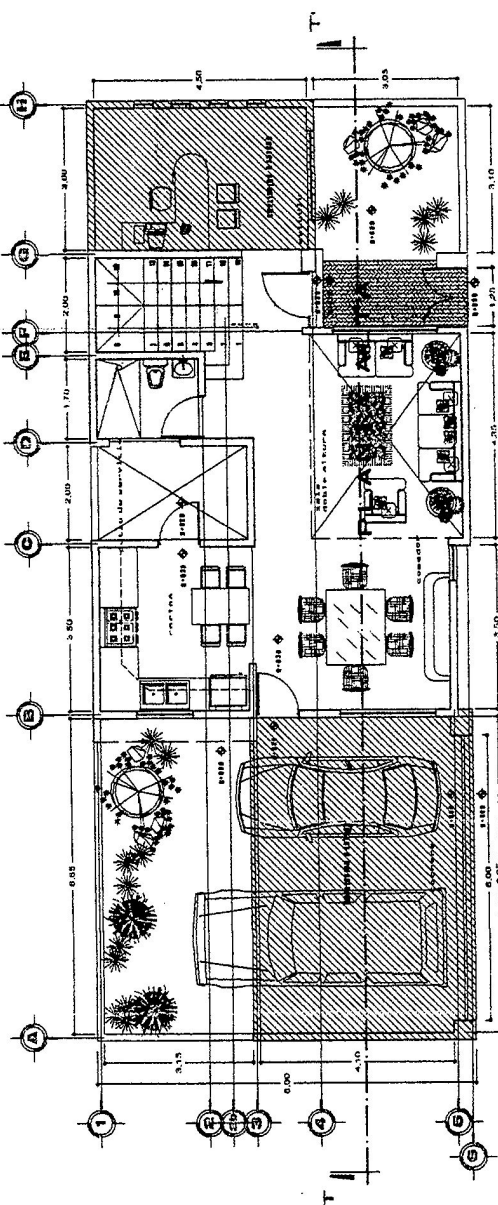

CORTE TRANSVERSAL T-T''

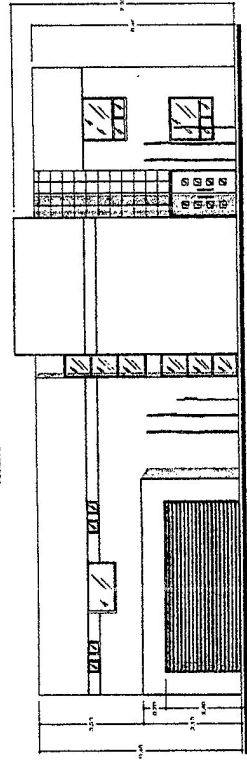

FACHADA PRINCIPAL