

Caratula de versión publica

Identificación del documento:	Licencia de construcción habitacional menor a 50 metros
Parte(s) o sección(es) clasificada(s):	Pagina 2: 1.- Nombre del propietario, 2.- clave catastral, 3.- domicilio, 4.- firma y 5.- teléfono.
Motivo:	Información clasificada como confidencial, contiene datos personales concernientes a una persona identificada o identificable.
Fundamento Normativo:	Artículos 100, 106 y 116 de la ley general de transparencia y acceso a la información pública; Artículos 96, 102 y 112 de la ley de transparencia y acceso a la información pública del Estado de Durango; y lineamientos generales en materia de clasificación y desclasificación de información para la elaboración de versiones públicas. Ley general de transparencia y acceso a la información pública (Federal) En base al art. 3 fracc. X y XI de la ley de Protección de Datos Personales en Posesión de Sujetos Obligados del Estado de Durango.

Nombre del área quien clasifica:	Licencias de construcción	Firma del titular: <i>Mohame Jauo?</i>	
----------------------------------	---------------------------	---	--

Del comité de transparencia IDAIP

Fecha de aprobación por el comité:	15 de enero 2021	Número del acta de la sesión:	CMT/2019-2022/01-2021
------------------------------------	------------------	-------------------------------	-----------------------

**Dirección Municipal de Desarrollo Urbano
Depto. Licencias de Construcción**

Código: FOR-LCO-01; Fecha de Revisión: 9-Enero-2015; Número de Revisión: 01

LICENCIA



2021-107638

5338

CONSTRUCCIÓN MENOR A 50 METROS HABITACIONAL

Fecha de ingreso: 19-08-2021

Fecha de emisión: 19-08-2021

Folio: 2021-107638

Prórrogas: 0

Certificado de ingresos: 2021-185667
SELLO

1. INFORMACIÓN GENERAL

Nombre del solicitante: OLIVIA RAMOS RAMOS
 Domicilio particular: AV. SOLIDARIDAD 110 COLONIA FRACC. SAN LUIS I
 Telefono: 5
 Observaciones: 48.69M2 DE CONSTRUCCION
 Concepto: CONSTRUCCIÓN DE UNA RECAMARA DE 5.20X3.20, UN ESTUDIO EN DOS PARTES UNA DE 3.86X4.20 Y 2.24X2.0, CUBO DE ESCALERA DE 2.97X3.26 EN PLANTA ALTA DE CASA-HABITACIÓN
 No. oficio de fusion: -
 Folio de uso de suelo: -
 No. oficio segregación: -
 Número oficial: 110
 Autorización/Dependencias -
 Uso vía publica(?)

2. INFORMACIÓN DEL PREDIO

Clave Catastral: 1
 Propietario: 2
 Domicilio: 3

Se le concede permiso por el tiempo de; 89; días enterando a la caja de la Tesorería Municipal la cantidad a la Ley de Ingresos vigente. La fecha de vencimiento de esta licencia es: **18 DE NOVIEMBRE DE 2021**

3. COBROS

Clave	Concepto	Unidades	Sup. Baja	Sup. Alta	Otros Niveles	Descripción	Total
44011	CONSTRUCCIÓN DE OBRA NUEVA O REMODELACIÓN		0.00	48.69	0.00	CONSTRUCCIÓN	349.09
44321	PLACAS DE OBRA AUTORIZADA	1	1.00	0.00	0.00	PLACA	37.91
TOTALES			1.00	48.69	0.00		387.00

ESTE MONTO ES DE ACUERDO A LA LEY DE INGRESOS VIGENTE.

ARQ. NORMA ANGÉLICA MIRAMONTES AYALA
SUBDIRECTORA DE DESARROLLO URBANO

Disposiciones a Observar:

- 1.- Conservar el permiso en la obra y colocar la placa en un lugar visible.
- 2.- Debiendo sujetar los trabajos a las disposiciones del Bando Municipal y del Reglamento de Construcciones para el Municipio de Durango.
- 3.- Esta licencia no autoriza a construir fuera de alineamiento y de sus límites de escrituración.
- 4.- Deberá tramitar prórroga en caso de no concluir la obra en el tiempo otorgado en el permiso original.
- 5.- Dar aviso por escrito a esta Dirección sobre la suspensión o terminación de la obra.
- 6.- Este documento no tendrá validez si presenta tachaduras y enmendaduras.
- 7.- Esta Dirección no se responsabiliza de fallas en el proceso de la obra.
- 8.- En caso de construir rampas se deberá respetar 2/3 de ancho de banquetta para paso peatonal, siendo sólo el tercio restante para la construcción de rampa.
- 9.- La rampa no deberá invadir el arroyo de la calle.
- 10.- La rampa no debe estar por encima del nivel de la banquetta.
- 11.- En construcción de mas de un nivel deberá tramitar ante la C.F.E. el aislamiento de cables de mediana y alta tensión.
- 12.- DEBERÁ UTILIZAR BLOCK O LADRILLO PRODUCTO DE LADRILLERAS CERTIFICADAS O PARQUE INDUSTRIAL LADRILLERO.

Fecha y Hora de Impresión: 19-08-2021 9:27:26

Usuario:

Dirección: DIRECCIÓN: BLVD. LUIS DONALDO COLOSIO NO.200 FRACC. SAN IGNACIO C.P. 34030; TEL: (618) 1378000
302d0214529783694c9bd3c03f5e0f5d0ff40e213adc52d80215008f5dded18d1f10d1ed49e44f10ec8368962ce638



19.08.2021

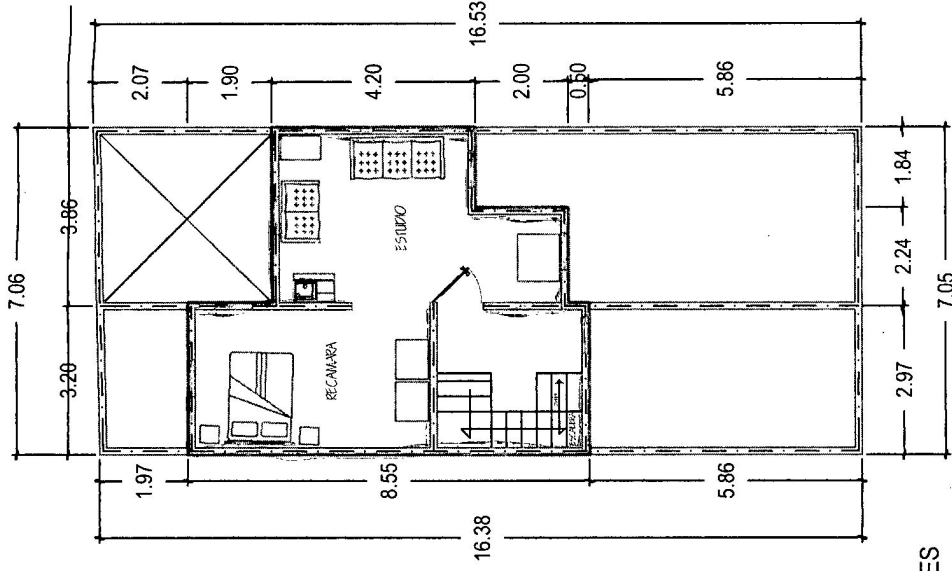

ACOTACIONES A EJES

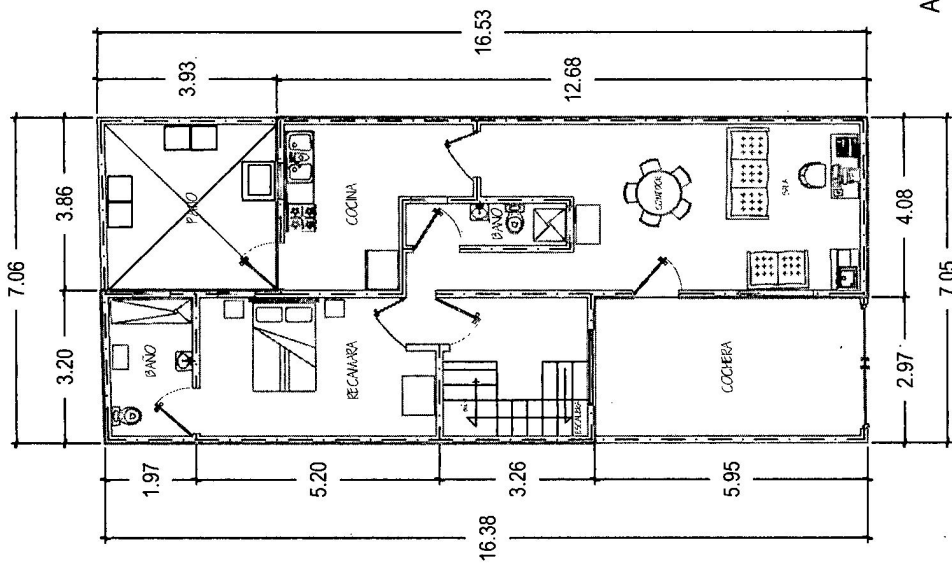

PLANTA BAJA

PLANTA ALTA

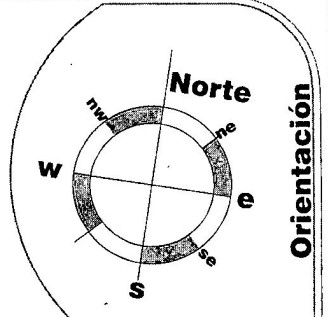

Orientación

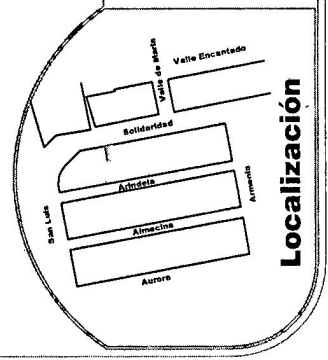

Localización

Plan de la Propiedad de: [REDACTED]
 Superficie: **Sup. Terreno = 92.60 m²**
Sup. Construida = 101.60 m²
Sup. a Construir = 48.69 m²
 Escala: 1:175
 Fecha: Agosto 18, 2021
 Autorización: **0075034006**
 Mts. [REDACTED]
 C. Catastral: **0075034006**
 Planificación: **Av. Solidaridad # 110**
L-6, M-34
Fracc. San Luis