

**Caratula de versión publica**

Identificación del documento:	Licencia de construcción habitacional menor a 50 metros
Parte(s) o sección(es) clasificada(s):	Pagina 2: 1.- Nombre del propietario, 2.- clave catastral, 3.- domicilio, 4.- firma y 5.- teléfono.
Motivo:	Información clasificada como confidencial, contiene datos personales concernientes a una persona identificada o identificable.
Fundamento Normativo:	Artículos 100, 106 y 116 de la ley general de transparencia y acceso a la información pública; Artículos 96, 102 y 112 de la ley de transparencia y acceso a la información pública del Estado de Durango; y lineamientos generales en materia de clasificación y desclasificación de información para la elaboración de versiones públicas. Ley general de transparencia y acceso a la información pública (Federal) En base al art. 3 fracc. X y XI de la ley de Protección de Datos Personales en Posesión de Sujetos Obligados del Estado de Durango.

Nombre del área quien clasifica:	Licencias de construcción	Firma del titular: <i>Mohame Jauo?</i>	
----------------------------------	---------------------------	---	--

**Del comité de transparencia IDAIP**

Fecha de aprobación por el comité:	15 de enero 2021	Número del acta de la sesión:	CMT/2019-2022/01-2021
------------------------------------	------------------	-------------------------------	-----------------------

Dirección Municipal de Desarrollo Urbano  
 Depto. Licencias de Construcción

Código: FOR-LCO-01; Fecha de Revisión: 9-Enero-2015; Número de Revisión: 01



LICENCIA

CONSTRUCCIÓN MENOR A 50 METROS HABITACIONAL



6557

Fecha de Ingreso: 25-01-2022

Fecha de emisión: 25-01-2022

Folio: 2022-3802

Prórrogas: 0

Certificado de Ingresos: 2022-11829  
 SELLO

1. INFORMACIÓN GENERAL

Nombre del solicitante: TANNIA ALEXANDRA QUIÑONES MUÑOZ

Domicilio particular: 3.-

Telefono: 5.-

Observaciones: SUP CONSTR 43.2 M2

Concepto: AMPLIACION EN PA DE CASA HABITACION DE 1 RECAMARA DE 3.75X5.50 M, 1 VESTIDOR DE 2.25X5.5 M Y CUBO DE ESCALERA DE 3.00X3.40 M Y OCUPACION DE VIA PUBLICA POR 15 DIAS CON MATERIAL DE CONSTRUCCION ARENA Y GRAVA

No. oficio de fusion: -

Folio de uso de suelo: -

No. oficio segregación: -

Número oficial: -

Autorización/Dependencias -

Uso vía publica(?)

2. INFORMACIÓN DEL PROPIETARIO

Clave Catastral: 1.-

Propietario: 2.-

Domicilio: CALLE MINA CHACALA 304 L-27 M-8 COLONIA FRACC. ACEREROS

Se le concede permiso por el tiempo de; 89; días enterando a la caja de la Tesorería Municipal la cantidad a la Ley de Ingresos vigente. La fecha de vencimiento de esta licencia es: **26 DE ABRIL DE 2022**

3. COBROS

Clave	Concepto	Unidades	Sup. Baja	Sup. Alta	Otros Niveles	Descripción	Total
44321	PLACAS DE OBRA AUTORIZADA	1	1.00	0.00	0.00	PLACA	37.91
44011	CONSTRUCCIÓN DE OBRA NUEVA O REMODELACIÓN	1	0.00	43.20	0.00	OBRA NUEVA	309.73
44111	OCUPACIÓN DE VÍA PUBLICA	15	1.00	0.00	0.00	OCUP VIA P	185.51
			<b>TOTALES</b>	16.00	43.20	0.00	\$ 533.15

ESTE MONTO ES DE ACUERDO A LA LEY DE INGRESOS VIGENTE.

ARQ. NORMA ANGELICA MIRAMONTE AYALA  
 SUBDIRECTORA DE DESARROLLO URBANO

Disposiciones a Observar:

- 1.- Conservar el permiso en la obra y colocar la placa en un lugar visible.
- 2.- Debiendo sujetar los trabajos a las disposiciones del Bando Municipal y del Reglamento de Construcciones para el Municipio de Durango.
- 3.- Esta licencia no autoriza a construir fuera de alineamiento y de sus límites de escrituración.
- 4.- Deberá tramitar prórroga en caso de no concluir la obra en el tiempo otorgado en el permiso original.
- 5.- Dar aviso por escrito a esta Dirección sobre la suspensión o terminación de la obra.
- 6.- Este documento no tendrá validez si presenta tachaduras y enmendaduras.
- 7.- Esta Dirección no se responsabiliza de fallas en el proceso de la obra.
- 8.- En caso de construir rampas se deberá respetar 2/3 de ancho de banqueta para paso peatonal, siendo sólo el tercio restante para la construcción de rampa.
- 9.- La rampa no deberá invadir el arroyo de la calle.
- 10.- La rampa no debe estar por encima del nivel de la banqueta.
- 11.- En construcción de mas de un nivel deberá tramitar ante la C.F.E. el aislamiento de cables de mediana y alta tensión.
- 12.- DEBERA UTILIZAR BLOCK O LADRILLO PRODUCTO DE LADRILLERAS CERTIFICADAS O PARQUE INDUSTRIAL LADRILLERO.

Fecha y Hora de Impresión: 25-01-2022 10:22:57

Usuario:

Dirección: BLVD. LUIS DONALDO COLOSIO NO.200 FRACC. SAN IGNACIO C.P. 34030; TEL: (618) 1378000  
 302c0214068d9c716e4201c8b6c93a9a31069c0815a7bf3021464e8391151008a58f4c7b403d12549ad32507439



25 Enero 2022

Documentos testados:

- 1.- Clave catastral, art. 3 fracc. X y XI de la ley de Protección de Datos Personales en Posesión de Sujetos Obligados del Estado de Durango.
- 2.- propietario, art. 3 fracc. X y XI de la ley de Protección de Datos Personales en Posesión de Sujetos Obligados del Estado de Durango.
- 3.- dirección, art. 3 fracc. X y XI de la ley de Protección de Datos Personales en Posesión de Sujetos Obligados del Estado de Durango.
- 4.- firma, art. 3 fracc. X y XI de la ley de Protección de Datos Personales en Posesión de Sujetos Obligados del Estado de Durango.
- 5.- teléfono, art. 3 fracc. X y XI de la ley de Protección de Datos Personales en Posesión de Sujetos Obligados del Estado de Durango.

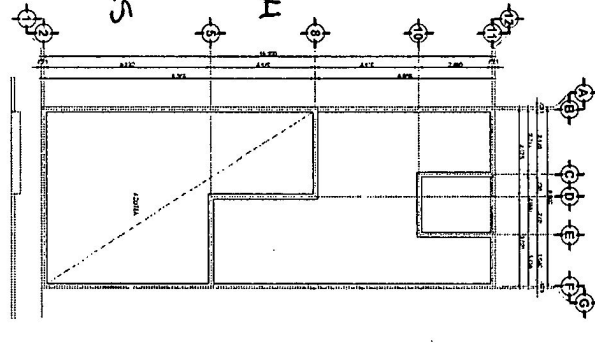
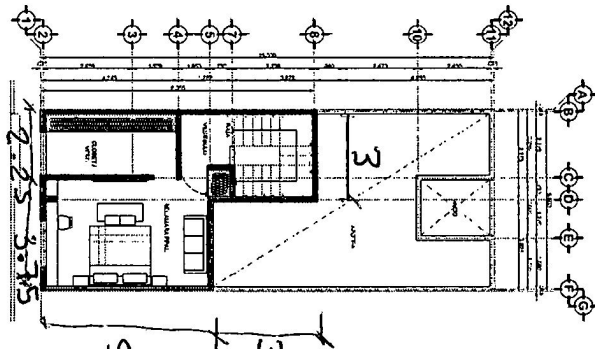
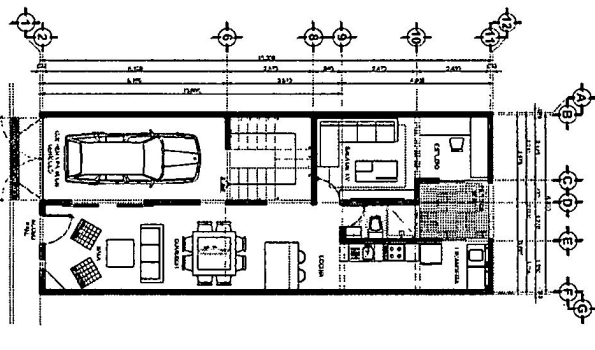
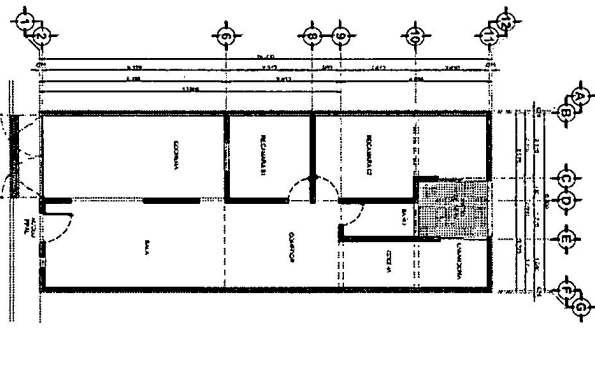
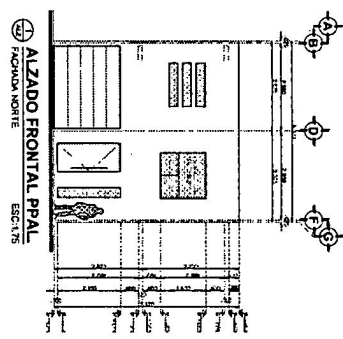

ITEM	DESCRIPCION	CANTIDAD	UNIDAD	VALOR UNITARIO	VALOR TOTAL
1	...	...	...	...	...
2	...	...	...	...	...
3	...	...	...	...	...
4	...	...	...	...	...
5	...	...	...	...	...
6	...	...	...	...	...
7	...	...	...	...	...
8	...	...	...	...	...
9	...	...	...	...	...
10	...	...	...	...	...
11	...	...	...	...	...
12	...	...	...	...	...
13	...	...	...	...	...
14	...	...	...	...	...
15	...	...	...	...	...
16	...	...	...	...	...
17	...	...	...	...	...
18	...	...	...	...	...
19	...	...	...	...	...
20	...	...	...	...	...
21	...	...	...	...	...
22	...	...	...	...	...
23	...	...	...	...	...
24	...	...	...	...	...
25	...	...	...	...	...
26	...	...	...	...	...
27	...	...	...	...	...
28	...	...	...	...	...
29	...	...	...	...	...
30	...	...	...	...	...
31	...	...	...	...	...
32	...	...	...	...	...
33	...	...	...	...	...
34	...	...	...	...	...
35	...	...	...	...	...
36	...	...	...	...	...
37	...	...	...	...	...
38	...	...	...	...	...
39	...	...	...	...	...
40	...	...	...	...	...
41	...	...	...	...	...
42	...	...	...	...	...
43	...	...	...	...	...
44	...	...	...	...	...
45	...	...	...	...	...
46	...	...	...	...	...
47	...	...	...	...	...
48	...	...	...	...	...
49	...	...	...	...	...
50	...	...	...	...	...

- (A) NUBES DE
- (B) NUBES DE
- (C) NUBES DE
- (D) NUBES DE
- (E) NUBES DE
- (F) NUBES DE
- (G) NUBES DE
- (H) NUBES DE
- (I) NUBES DE
- (J) NUBES DE
- (K) NUBES DE
- (L) NUBES DE
- (M) NUBES DE
- (N) NUBES DE
- (O) NUBES DE
- (P) NUBES DE
- (Q) NUBES DE
- (R) NUBES DE
- (S) NUBES DE
- (T) NUBES DE
- (U) NUBES DE
- (V) NUBES DE
- (W) NUBES DE
- (X) NUBES DE
- (Y) NUBES DE
- (Z) NUBES DE