

**Caratula de versión publica**

Identificación del documento:	Licencia de construcción habitacional menor a 50 metros
Parte(s) o sección(es) clasificada(s):	Pagina 2: 1.- Nombre del propietario, 2.- clave catastral, 3.- domicilio, 4.- firma y 5.- teléfono.
Motivo:	Información clasificada como confidencial, contiene datos personales concernientes a una persona identificada o identificable.
Fundamento Normativo:	Artículos 100, 106 y 116 de la ley general de transparencia y acceso a la información pública; Artículos 96, 102 y 112 de la ley de transparencia y acceso a la información pública del Estado de Durango; y lineamientos generales en materia de clasificación y desclasificación de información para la elaboración de versiones públicas. Ley general de transparencia y acceso a la información pública (Federal) En base al art. 3 fracc. X y XI de la ley de Protección de Datos Personales en Posesión de Sujetos Obligados del Estado de Durango.

Nombre del área quien clasifica:	Licencias de construcción	Firma del titular: <i>Mohame Jauo?</i>	
----------------------------------	---------------------------	---	--

**Del comité de transparencia IDAIP**

Fecha de aprobación por el comité:	15 de enero 2021	Número del acta de la sesión:	CMT/2019-2022/01-2021
------------------------------------	------------------	-------------------------------	-----------------------



Dirección Municipal de Desarrollo Urbano
Depto. Licencias de Construcción

Código: FOR-LCO-01; Fecha de Revisión: 9-Enero-2015; Número de Revisión: 01

LICENCIA

CONSTRUCCIÓN MENOR A 50 METROS HABITACIONAL



2022-2731



6516

Fecha de ingreso: 19-01-2022

Fecha de emisión: 19-01-2022

Folio: 2022-2731

Prórrogas: 0

Certificado de Ingresos: 2022-8744 SELLO

1. INFORMACIÓN GENERAL

Nombre del solicitante: MARIA PATRICIA RIVAS VERA

Domicilio particular:

Telefono:

Observaciones: SUP TOTAL CONSTR 49.18 M2

AMPLIACION EN PA DE CASA HABITACION DE 1 RECAMARA DE 2.71X3.16M, 1 RECAMARA DE 2.75X3.51 M, 1 ESTUDIO DE 2.75X3.30 M, 1 SALA DE 2.71X2.94 M Y 1 CUBO DE ESCALERA DE 2.75X1.98 M Y OCUPACION DE VIA PUBLICA POR 15 DIAS CON MATERIAL DE CONSTRUCCION ARENA Y GRAVA

No. oficio de fusion: -

Folio de uso de suelo: -

No. oficio segregación: -

Número oficial: -

Autorización/Dependencias -

Uso vía publica(?)

2. INFORMACIÓN D

Clave Catastral:

Propietario:

Domicilio: AV. CIRCUITO INTERIOR 407 COLONIA FRACC. HUIZACHE II

Se le concede permiso por el tiempo de; 89; días enterando a la caja de la Tesorería Municipal la cantidad a la Ley de Ingresos vigente. La fecha de vencimiento de esta licencia es: 20 DE ABRIL DE 2022

Documentos testados:

1.- Clave catastral, art. 3 fracc. X y XI de la ley de Protección de Datos Personales en Posesión de Sujetos Obligados del Estado de Durango.

2.- propietario, art. 3 fracc. X y XI de la ley de Protección de Datos Personales en Posesión de Sujetos Obligados del Estado de Durango.

3.- dirección, art. 3 fracc. X y XI de la ley de Protección de Datos Personales en Posesión de Sujetos Obligados del Estado de Durango.

4.- firma, art. 3 fracc. X y XI de la ley de Protección de Datos Personales en Posesión de Sujetos Obligados del Estado de Durango.

5.- teléfono, art. 3 fracc. X y XI de la ley de Protección de Datos Personales en Posesión de Sujetos Obligados del Estado de Durango.

3. COBROS

Table with 7 columns: Clave, Concepto, Unidades, Sup. Baja, Sup. Alta, Otros Niveles, Descripción, Total. Rows include PLACAS DE OBRA AUTORIZADA, CONSTRUCCIÓN DE OBRA NUEVA O REMODELACIÓN, and OCUPACIÓN DE VÍA PUBLICA.

ESTE MONTO ES DE ACUERDO A LA LEY DE INGRESOS VIGENTE.

ARQ. NORMA AMÉRICA MIRAMONTES AYALA
SUBDIRECTORA DE DESARROLLO URBANO

Disposiciones a Observar:

- 1.- Conservar el permiso en la obra y colocar la placa en un lugar visible.
2.- Debiendo sujetar los trabajos a las disposiciones del Ayuntamiento Municipal y del Reglamento de Construcciones para el Municipio de Durango.
3.- Esta licencia no autoriza a construir fuera de alineamiento y de sus límites de construcción.
4.- Deberá tramitar prórroga en caso de no concluir la obra en el tiempo otorgado en el permiso original.
5.- Dar aviso por escrito a esta Dirección sobre la suspensión o terminación de la obra.
6.- Este documento no tendrá validez si presenta tachaduras y enmendaduras.
7.- Esta Dirección no se responsabiliza de fallas en el proceso de la obra.
8.- En caso de construir rampas se deberá respetar 2/3 de ancho de banquetta para paso peatonal, siendo sólo el tercio restante para la construcción de rampa.
9.- La rampa no deberá invadir el arroyo de la calle.
10.- La rampa no debe estar por encima del nivel de la banquetta.
11.- En construcción de más de un nivel deberá tramitar ante la C.F.E. el aislamiento de cables de mediana y alta tensión.
12.- DEBERA UTILIZAR BLOCK O LADRILLO PRODUCTO DE LADRILLERAS CERTIFICADAS O PARQUE INDUSTRIAL LADRILLERO.

Fecha y Hora de Impresión: 19-01-2022 10:38:35

Usuario:

Dirección: BLVD. LUIS DONALDO COLOSIO NO.200 FRACC. SAN IGNACIO C.P. 34030; TEL: (618) 1378000
302c02143d5a4890a1eb68866ddc4bab14fb26006be9a52902146589a49663e34cb0892072701ff8430aee1c597b

19-ENERO-2022

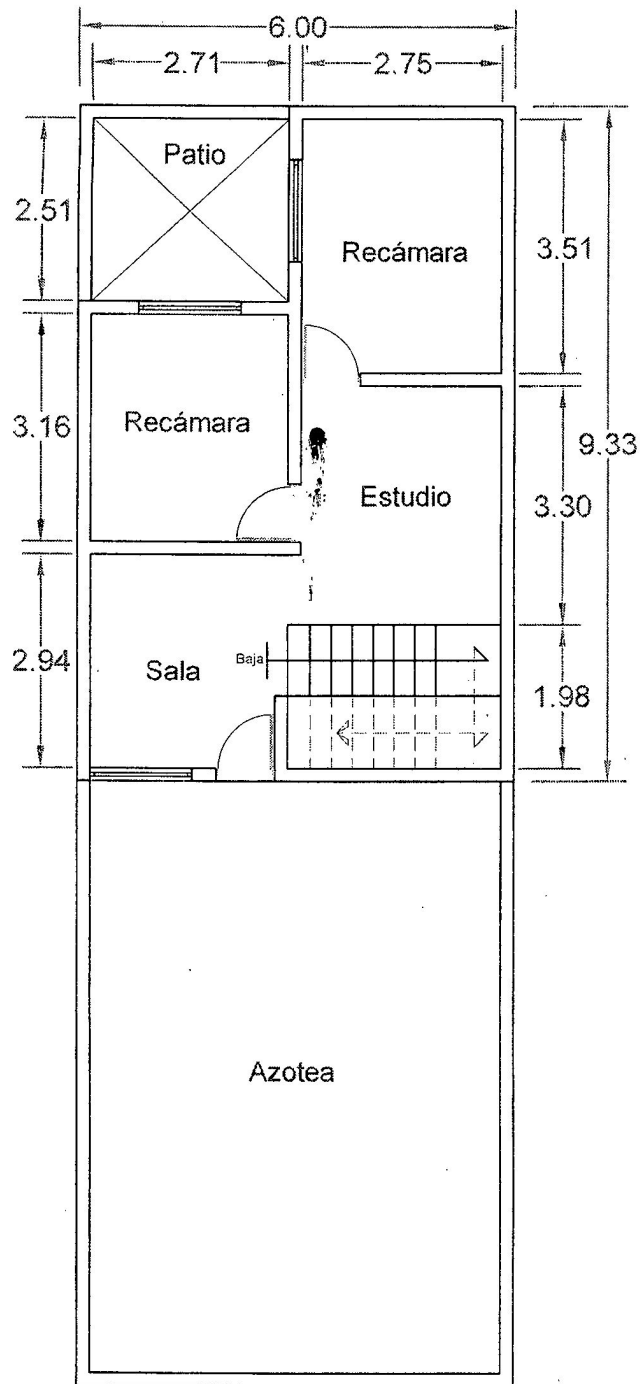

Ampliacion Planta Alta

Area 48.20 m<sup>2</sup>

~~55.00~~

49.8 m<sup>2</sup>

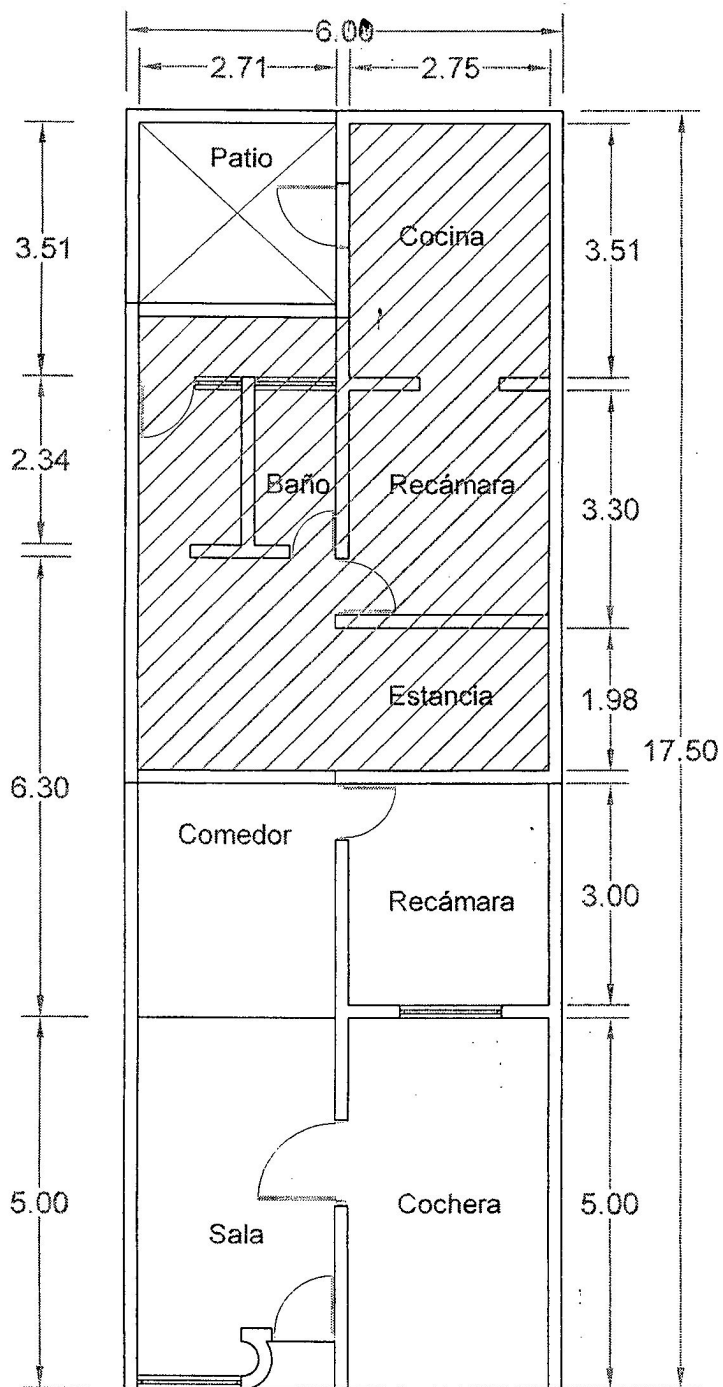

Acceso

Area por ampliar en  
Planta Alta

PB

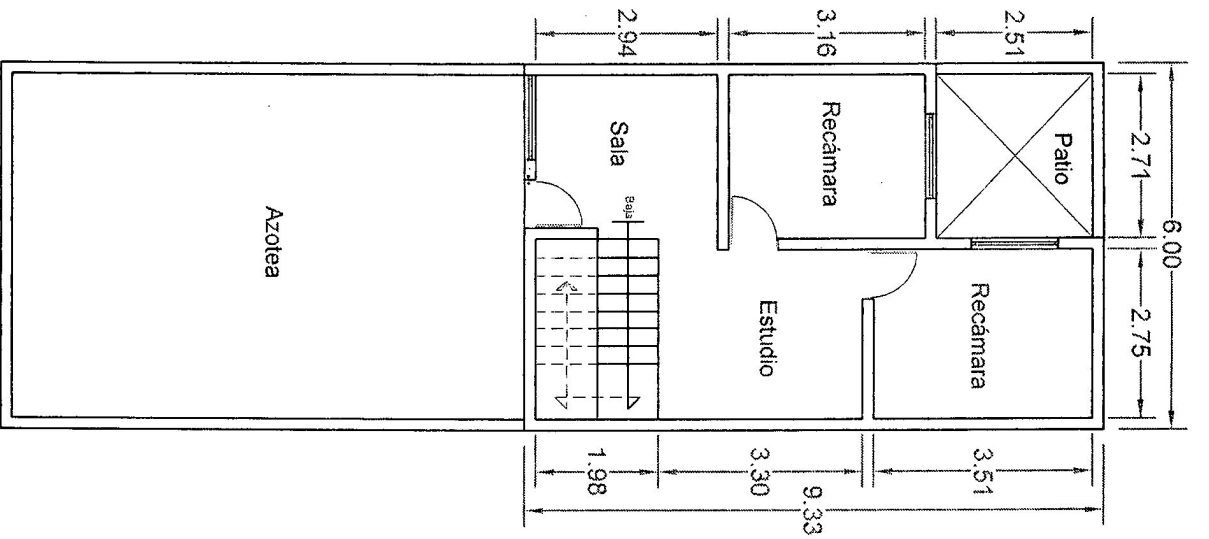
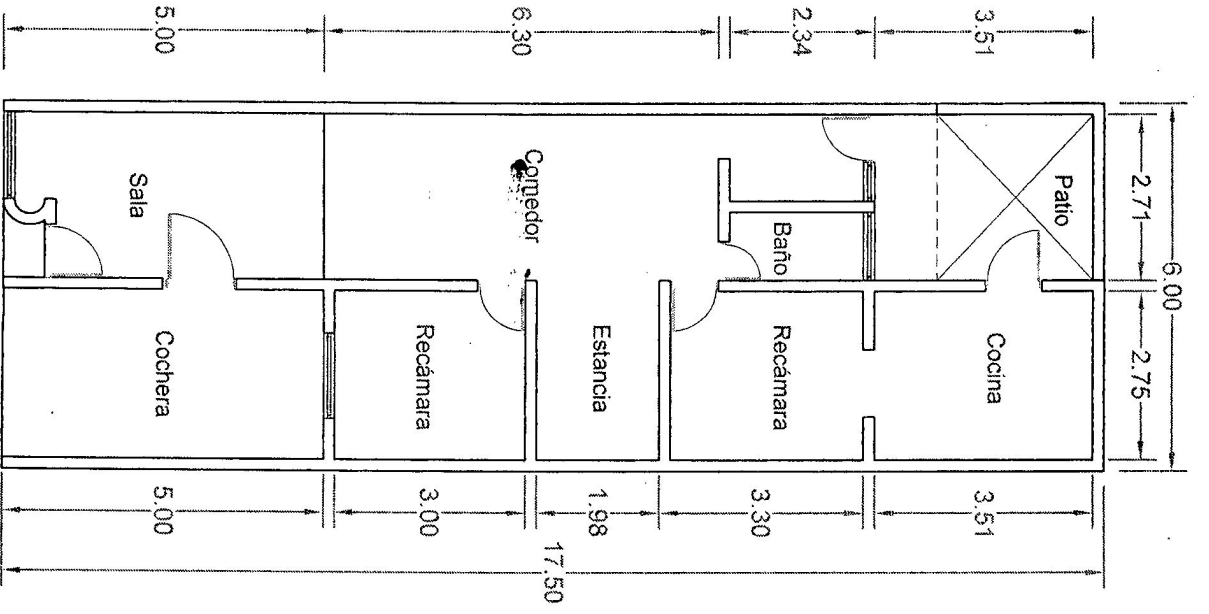

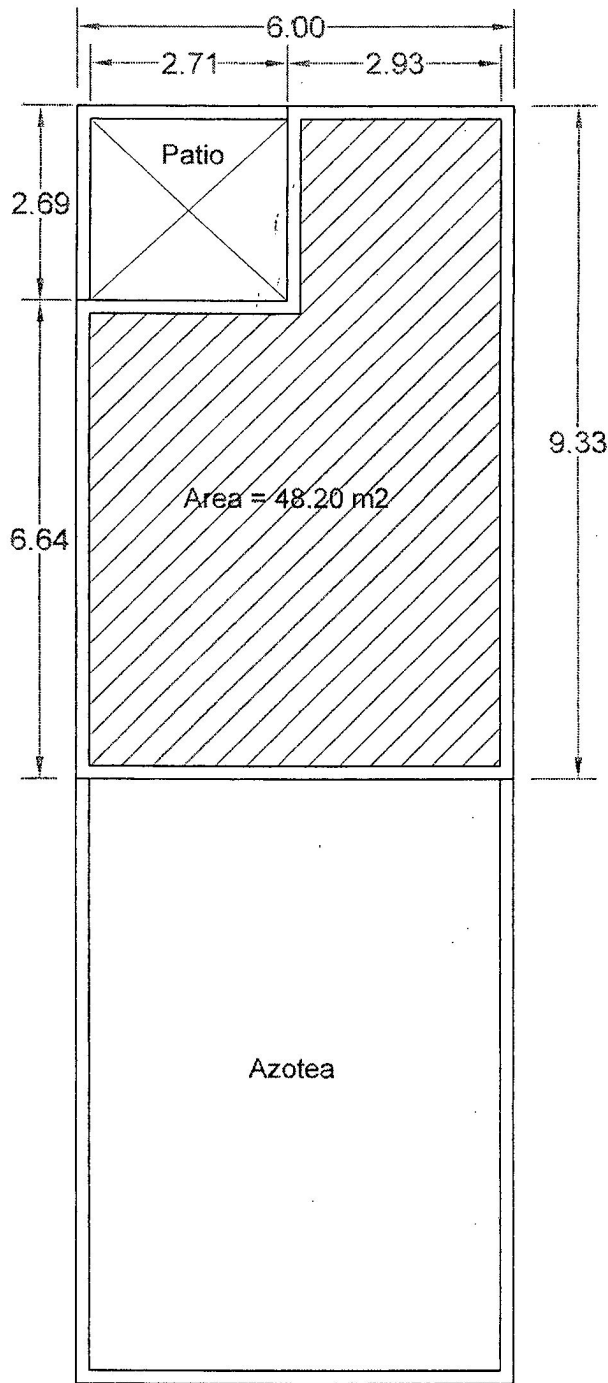

Planta de Azoteas

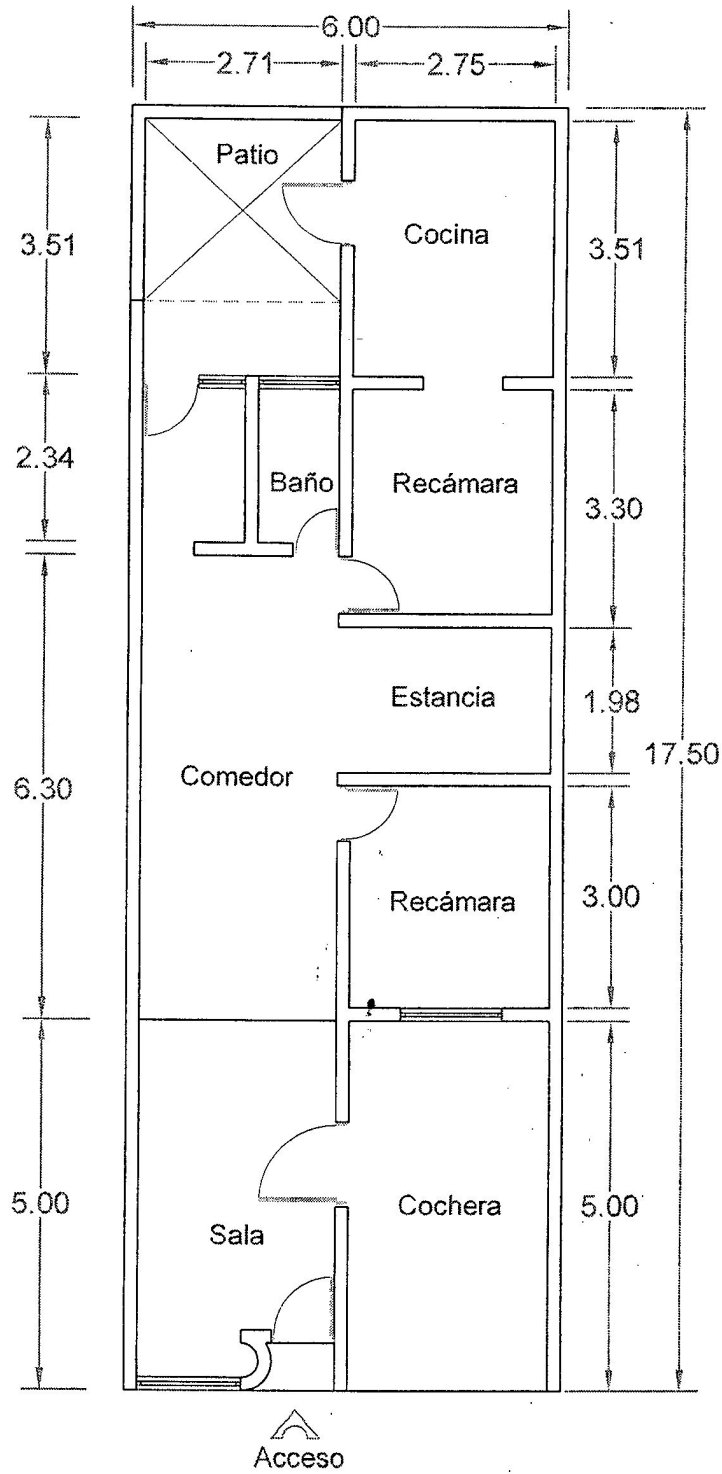

Planta Baja Existente