

**Caratula de versión publica**

Identificación del documento:	Licencia de remodelación habitacional menor a 50 metros
Parte(s) o sección(es) clasificada(s):	Página 2: 1.- Nombre del propietario, 2.- clave catastral, 3.- domicilio, 4.- firma y 5.- teléfono.
Motivo:	Información clasificada como confidencial, contiene datos personales concernientes a una persona identificada o identificable.
Fundamento Normativo:	Artículos 100, 106 y 116 de la ley general de transparencia y acceso a la información pública; Artículos 96, 102 y 112 de la ley de transparencia y acceso a la información pública del Estado de Durango; y lineamientos generales en materia de clasificación y desclasificación de información para la elaboración de versiones públicas. Ley general de transparencia y acceso a la información pública (Federal) En base al art. 3 fracc. X y XI de la ley de Protección de Datos Personales en Posesión de Sujetos Obligados del Estado de Durango.

Nombre del área quien clasifica:	Licencias de construcción	Firma del titular: <i>Mohem, J. Cruz</i>	
----------------------------------	---------------------------	---	--

<b>Del comité de transparencia IDAIP</b>			
Fecha de aprobación por el comité:	15 de enero 2021	Número del acta de la sesión:	CMT/2019-2022/01-2021

**Dirección Municipal de Desarrollo Urbano  
Depto. Licencias de Construcción**

Código: REG-DMDU-DLC-JEF-04; Fecha de Revisión: 1-Junio-2011; Número de Revisión: 00

6505

**LICENCIA**



2022-2530



**REMODELACIÓN MENOR A 50 MTS. HABITACIONAL**

Fecha de ingreso: 18-01-2022

Fecha de emisión: 18-01-2022

Folio: 2022-2530

Prórrogas: 0

Certificado de ingresos: 2022-8247  
SELLO

**1. INFORMACIÓN GENERAL**

Nombre del solicitante: LIDIA ESMERALDA GARCIA DIAZ

Domicilio particular: 3.- [Redacted]

Telefono: 5.- [Redacted]

Concepto: RETIRO DE BARANDAL DE 4.48MLX2.20M Y COLOCACION DE PORTON DE 4.48MLX2.20M Y AMPLIACION DE PATIO DE SERVICIO DE 1.00MX2.40M PARA ACCESO Y CONSTRUCCION DE DOS MUROS INTERIORES PARA ACCESO DE 1.00MLX2.40M C/U Y FIRME EN ACCESO DE 1.50MX1.00M EN FACHADA DE CASA HABITACION EXISTENTE.

Observaciones: 2.40 M2, DEMOLICION: 4.80 M2, MUROS, 1.50M2 FIRME

Número Oficial: 520

Folio de uso de suelo: -

Autorización/Dependencias: -

Uso vía publica(?)

Recibo o contrato de AMD:

Proyecto digital

**2. INFORMACIÓN DEL PROYECTO**

Clave Catastral: 1.- [Redacted]

Propietario: 2.- [Redacted]

Domicilio: AV. CIMA NEVADA 520 COLONIA FRACC. CIMA

Se le concede permiso por el tiempo de; 89; días enterando a la caja de la Tesorería Municipal la cantidad a la Ley de Ingresos vigente. La fecha de vencimiento de esta licencia es: **19 DE ABRIL DE 2022**

**3. COBROS**

Clave	Concepto	Unidades	Sup. Baja	Sup. Alta	Otros Niveles	Descripción	Total
44151	ABRIR VANOS	1	2.40	0.00	0.00	DEMOLICION	20.65
44171	PISOS, FIRMES, APLANADOS Y MACETEADOS	1	4.80	0.00	0.00	MUROS	15.92
44381	COLOCACIÓN DE PUERTAS Y VENTANAS	1	1.00	0.00	0.00	PORTON	17.57
44321	PLACAS DE OBRA AUTORIZADA	1	1.00	0.00	0.00		37.91
44171	PISOS, FIRMES, APLANADOS Y MACETEADOS	1	1.50	0.00	0.00	FIRME	4.97
<b>TOTALES</b>			10.70	0.00	0.00		\$ 97.01

ESTE MONTO ES DE ACUERDO A LA LEY DE INGRESOS VIGENTE.

ARQ. NORMA ANGÉLICA MIRAMONTES AYALA  
SUBDIRECTORA DE DESARROLLO URBANO

**Disposiciones a Observar:**

- 1.- Conservar el permiso en la obra y colocar la placa en un lugar visible.
- 2.- Debiendo sujetar los trabajos a las disposiciones del Bando Municipal y del Reglamento de Construcciones para el Municipio de Durango.
- 3.- Esta licencia no autoriza a construir fuera de alineamiento y de sus límites de escrituración.
- 4.- Deberá tramitar prórroga en caso de no concluir la obra en el tiempo otorgado en el permiso original.
- 5.- Dar aviso por escrito a esta Dirección sobre la suspensión o terminación de la obra.
- 6.- Este documento no tendrá validez si presenta tachaduras y emmedaduras.
- 7.- Esta Dirección no se responsabiliza de fallas en el proceso de la obra.
- 8.- En caso de construir rampas se deberá respetar 2/3 de ancho de banqueta para paso peatonal, siendo sólo el tercio restante para la construcción de rampa.
- 9.- La rampa no deberá invadir el arroyo de la calle.
- 10.- La rampa no debe estar por encima del nivel de la banqueta.
- 11.- En construcción de mas de un nivel deberá tramitar ante la C.F.E. el aislamiento de cables de mediana y alta tensión.
- 12.- DEBERA UTILIZAR BLOCK O LADRILLO PRODUCTO DE LADRILLERAS CERTIFICADAS O PARQUE INDUSTRIAL LADRILLERO.

Fecha y Hora de Impresión: 18-01-2022 12:25:49

Usuario:

Documentos testados:

- 1.- Clave catastral, art. 3 fracc. X y XI de la ley de Protección de Datos Personales en Posesión de Sujetos Obligados del Estado de Durango.
- 2.- propietario, art. 3 fracc. X y XI de la ley de Protección de Datos Personales en Posesión de Sujetos Obligados del Estado de Durango.
- 3.- dirección, art. 3 fracc. X y XI de la ley de Protección de Datos Personales en Posesión de Sujetos Obligados del Estado de Durango.
- 4.- firma, art. 3 fracc. X y XI de la ley de Protección de Datos Personales en Posesión de Sujetos Obligados del Estado de Durango.
- 5.- teléfono, art. 3 fracc. X y XI de la ley de Protección de Datos Personales en Posesión de Sujetos Obligados del Estado de Durango.

18 Enero 2022.

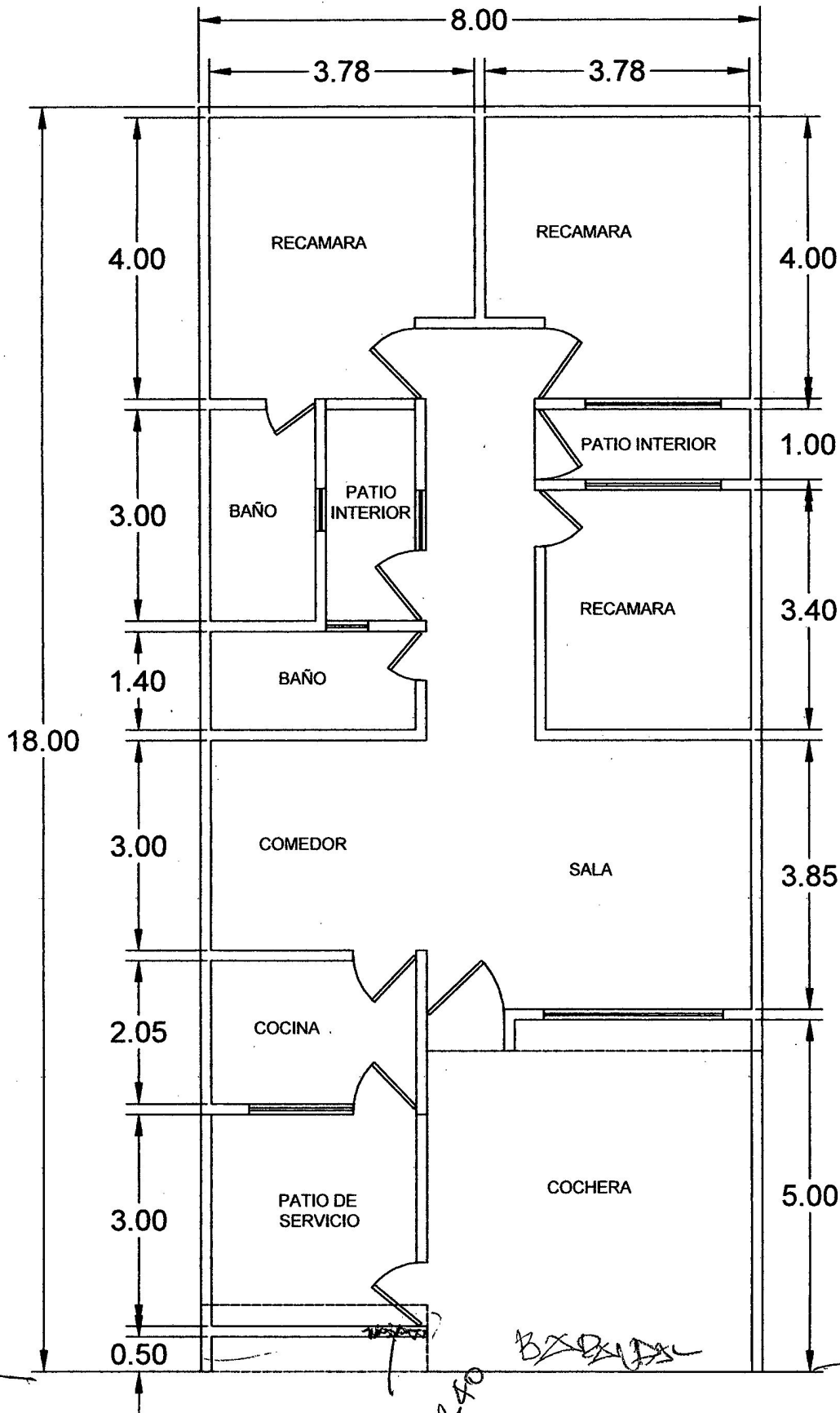

P  
R  
O  
P

P  
R  
O  
P

C A Dem 1x2-40  
BZ BZ BZ