

**Caratula de versión publica**

Identificación del documento:	Licencia de construcción habitacional menor a 50 metros
Parte(s) o sección(es) clasificada(s):	Pagina 2: 1.- Nombre del propietario, 2.- clave catastral, 3.- domicilio, 4.- firma y 5.- teléfono.
Motivo:	Información clasificada como confidencial, contiene datos personales concernientes a una persona identificada o identificable.
Fundamento Normativo:	Artículos 100, 106 y 116 de la ley general de transparencia y acceso a la información pública; Artículos 96, 102 y 112 de la ley de transparencia y acceso a la información pública del Estado de Durango; y lineamientos generales en materia de clasificación y desclasificación de información para la elaboración de versiones públicas. Ley general de transparencia y acceso a la información pública (Federal) En base al art. 3 fracc. X y XI de la ley de Protección de Datos Personales en Posesión de Sujetos Obligados del Estado de Durango.

Nombre del área quien clasifica:	Licencias de construcción	Firma del titular: 	
----------------------------------	---------------------------	--	--

**Del comité de transparencia IDAIP**

Fecha de aprobación por el comité:	15 de enero 2021	Número del acta de la sesión:	CMT/2019-2022/01-2021
------------------------------------	------------------	-------------------------------	-----------------------

6477

**Dirección Municipal de Desarrollo Urbano  
Depto. Licencias de Construcción**

Código: FOR-LCO-01; Fecha de Revisión: 9-Enero-2015; Número de Revisión: 01

**LICENCIA**

**CONSTRUCCIÓN MENOR A 50 METROS HABITACIONAL**



2022-1896



Fecha de ingreso:13-01-2022

Fecha de emisión:13-01-2022

Folio:2022-1896

Prórrogas:0

Certificado de ingresos:2022-5912  
SELLO

**1. INFORMACIÓN GENERAL**

Nombre del solicitante: GARCIA ANDRADE JOSE GUADALUPE

Domicilio particular: 3.- [Redacted]

Telefono: -

Observaciones: SUPERFICIE TOTAL 39 M2. ESTA LICENCIA NO AUTORIZA CONSTRUCCION DE ESCALERA EN EXTERIOR.

Concepto: CONSTRUCCION DE TRES RECAMARAS DE 3.00X3.00MTS C/U, 2 BAÑOS DE 2.00X1.50M C/U Y PASILLO DE 3.00X2.00 MTS EN PLANTA ALTA DE CASA HABITACION.

No. oficio de fusion: -

Folio de uso de suelo: -

No. oficio segregación: -

Número oficial: 263

Autorización/Dependencias -

Uso vía publica(?)

**2. INFORMACIÓN D**

Clave Catastral: 1.- [Redacted]

Propietario: 2.- [Redacted]

Domicilio: CALLE PASEO DEL ROBLE 263 COLONIA FRACC. NUEVO DURANGO II

Se le concede permiso por el tiempo de; 89; días enterando a la caja de la Tesorería Municipal la cantidad a la Ley de Ingresos vigente. La fecha de vencimiento de esta licencia es: **16 DE ABRIL DE 2022**

**3. COBROS**

Clave	Concepto	Unidades	Sup. Baja	Sup. Alta	Otros Niveles	Descripción	Total
44011	CONSTRUCCIÓN DE OBRA NUEVA O REMODELACIÓN	1	0.00	39.00	0.00	CONST	279.61
44321	PLACAS DE OBRA AUTORIZADA	1	1.00	0.00	0.00	PLACA	37.91
<b>TOTALES</b>			<b>1.00</b>	<b>39.00</b>	<b>0.00</b>		<b>\$ 317.52</b>

ESTE MONTO ES DE ACUERDO A LA LEY DE INGRESOS VIGENTE.

*[Handwritten Signature]*  
ARQ. NORMA ANGÉLICA MIRAMONTES AYALA  
SUBDIRECTORA DE DESARROLLO URBANO

**Disposiciones a Observar:**

- 1.- Conservar el permiso en la obra y colocar la placa en un lugar visible.
- 2.- Debiendo sujetar los trabajos a las disposiciones del Bando Municipal y del Reglamento de Construcciones para el Municipio de Durango.
- 3.- Esta licencia no autoriza a construir fuera de alineamiento y de sus límites de escrituración.
- 4.- Deberá tramitar prórroga en caso de no concluir la obra en el tiempo otorgado en el permiso original.
- 5.- Dar aviso por escrito a esta Dirección sobre la suspensión o terminación de la obra.
- 6.- Este documento no tendrá validez si presenta tachaduras y enmendaduras.
- 7.- Esta Dirección no se responsabiliza de fallas en el proceso de la obra.
- 8.- En caso de construir rampas se deberá respetar 2/3 de ancho de banqueta para paso peatonal, siendo sólo el tercio restante para la construcción de rampa.
- 9.- La rampa no deberá invadir el arroyo de la calle.
- 10.- La rampa no debe estar por encima del nivel de la banqueta.
- 11.- En construcción de mas de un nivel deberá tramitar ante la C.F.E. el aislamiento de cables de mediana y alta tensión.
- 12.- DEBERA UTILIZAR BLOCK O LADRILLO PRODUCTO DE LADRILLERAS CERTIFICADAS O PARQUE INDUSTRIAL LADRILLERO.

Fecha y Hora de Impresión: 13-01-2022 12:7:49

Usuario:

Dirección: DIRECCION: BLVD. LUIS DONALDO COLOSTIO NO.200 FRACC. SAN IGNACIO C.P. 34030; TEL: (618) 1378000  
302d02146b675b897bfcfae1b8e86205362449a9fce811b021500880aebd3ee8603905321448589eb2eca6e760a59

Documentos testados:

- 1.- Clave catastral, art. 3 fracc. X y XI de la ley de Protección de Datos Personales en Posesión de Sujetos Obligados del Estado de Durango.
- 2.- propietario, art. 3 fracc. X y XI de la ley de Protección de Datos Personales en Posesión de Sujetos Obligados del Estado de Durango.
- 3.- dirección, art. 3 fracc. X y XI de la ley de Protección de Datos Personales en Posesión de Sujetos Obligados del Estado de Durango.
- 4.- firma, art. 3 fracc. X y XI de la ley de Protección de Datos Personales en Posesión de Sujetos Obligados del Estado de Durango.

[Redacted]

13-01-2022

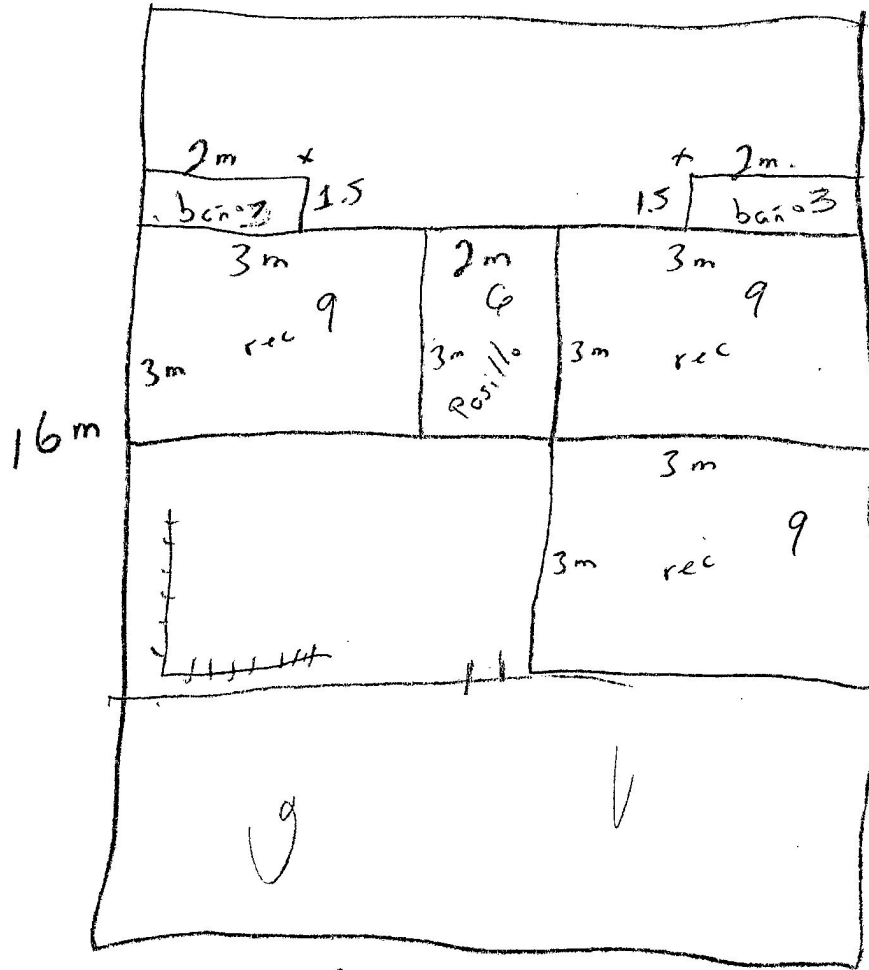

8m

P. Alta

39m<sup>2</sup>