

Caratula de versión publica

Identificación del documento:	Licencia de construcción habitacional menor a 50 metros
Parte(s) o sección(es) clasificada(s):	Pagina 2: 1.- Nombre del propietario, 2.- clave catastral, 3.- domicilio, 4.- firma y 5.- teléfono.
Motivo:	Información clasificada como confidencial, contiene datos personales concernientes a una persona identificada o identificable.
Fundamento Normativo:	Artículos 100, 106 y 116 de la ley general de transparencia y acceso a la información pública; Artículos 96, 102 y 112 de la ley de transparencia y acceso a la información pública del Estado de Durango; y lineamientos generales en materia de clasificación y desclasificación de información para la elaboración de versiones públicas. Ley general de transparencia y acceso a la información pública (Federal) En base al art. 3 fracc. X y XI de la ley de Protección de Datos Personales en Posesión de Sujetos Obligados del Estado de Durango.

Nombre del área quien clasifica:	Licencias de construcción	Firma del titular: <i>Mohame Jauo?</i>	
----------------------------------	---------------------------	---	--

Del comité de transparencia IDAIP

Fecha de aprobación por el comité:	15 de enero 2021	Número del acta de la sesión:	CMT/2019-2022/01-2021
------------------------------------	------------------	-------------------------------	-----------------------

Dirección Municipal de Desarrollo Urbano
 Depto. Licencias de Construcción



Código: FOR-LCO-01; Fecha de Revisión: 9-Enero-2015; Número de Revisión: 01

LICENCIA

CONSTRUCCIÓN MENOR A 50 METROS HABITACIONAL



2022-1162



6432

Fecha de ingreso: 10-01-2022

Fecha de emisión: 10-01-2022

Folio: 2022-1162

Prórrogas: 0

Certificado de Ingresos: 2022-4033
 SELLO

1. INFORMACIÓN GENERAL

Nombre del solicitante: ROGELIO RODRIGUEZ SOSA

Domicilio particular: 3.-

Telefono: 5.-

Observaciones: 17.25 M2, LOSA

CONSTRUCCION DE LOSA PARA COCHERA EN DOS SECCIONES UNA DE 5.50MX3.00M Y OTRA DE 0.50MX1.50M Y COLOCACION DE MACETEADO EN MISMA SUPERFICIE Y OCUPACION DE VIA PUBLICA POR DOS DIAS CON MATERIAL DE CONSTRUCCION ARENA Y GRAVA

Concepto:

No. oficio de fusion: -

Folio de uso de suelo: -

No. oficio segregación: -

Número oficial: 148

Autorización/Dependencias -

Uso vía publica(?)

2. INFORMACIÓN DEL PROPIETARIO

Clave Catastral: 1.-

Propietario: 2.-

Domicilio: CIRCUITO CORONA AUSTRAL 148 COLONIA FRACC. VILLAS DEL GUADIANA II

Se le concede permiso por el tiempo de; 89; días enterando a la caja de la Tesorería Municipal la cantidad a la Ley de Ingresos vigente. La fecha de vencimiento de esta licencia es: 11 DE ABRIL DE 2022

3. COBROS

Clave	Concepto	Unidades	Sup. Baja	Sup. Alta	Otros Niveles	Descripción	Total
44011	CONSTRUCCIÓN DE OBRA NUEVA O REMODELACIÓN	1	17.25	0.00	0.00	LOSA	123.68
44111	OCUPACIÓN DE VÍA PUBLICA	1	2.00	0.00	0.00	ARENA Y GRAVA	24.74
44321	PLACAS DE OBRA AUTORIZADA	1	1.00	0.00	0.00		37.91
TOTALES			20.25	0.00	0.00		\$ 186.32

ESTE MONTO ES DE ACUERDO A LA LEY DE INGRESOS VIGENTE

ARQ. NORMA ANGÉLICA MIRAMONTES AYALA
 SUBDIRECTORA DE DESARROLLO URBANO

Disposiciones a Observar:

- 1.- Conservar el permiso en la obra y colocar la placa en un lugar visible.
- 2.- Deberá sujetar los trabajos a las disposiciones del Bando Municipal y del Reglamento de Construcciones para el Municipio de Durango.
- 3.- Esta licencia no autoriza a construir fuera de alineamiento y de sus límites de escrituración.
- 4.- Deberá tramitar prórroga en caso de no concluir la obra en el tiempo otorgado en el permiso original.
- 5.- Dar aviso por escrito a esta Dirección sobre la suspensión o terminación de la obra.
- 6.- Este documento no tendrá validez si presenta tachaduras y enmendaduras.
- 7.- Esta Dirección no se responsabiliza de fallas en el proceso de la obra.
- 8.- En caso de construir rampas se deberá respetar 2/3 de ancho de banqueta para paso peatonal, siendo sólo el tercio restante para la construcción de rampa.
- 9.- La rampa no deberá invadir el arroyo de la calle.
- 10.- La rampa no debe estar por encima del nivel de la banqueta.
- 11.- En construcción de mas de un nivel deberá tramitar ante la C.F.E. el aislamiento de cables de mediana y alta tensión.
- 12.- DEBERA UTILIZAR BLOCK O LADRILLO PRODUCTO DE LADRILLERAS CERTIFICADAS O PARQUE INDUSTRIAL LADRILLERO

Fecha y Hora de Impresión: 10-01-2022 11:53:57

Dirección: DIRECCION: BLVD. LUIS DONALDO COLOSTIO NO.200 FRACC. SAN IGNACIO C.P. 34030; TEL: (618) 1378000

Usuario:

10 Enero 2022

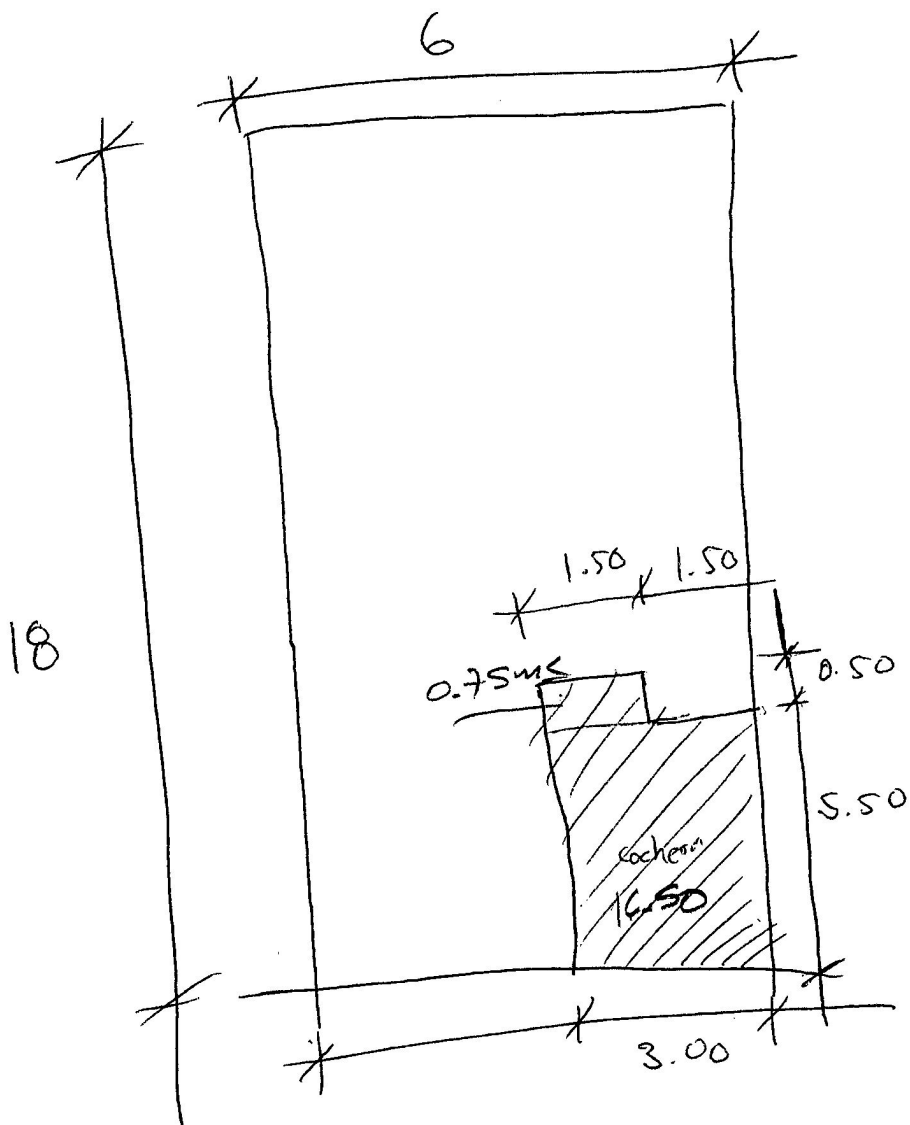

17.25 m²