

Caratula de versión publica

Identificación del documento:	Licencia de construcción habitacional menor a 50 metros
Parte(s) o sección(es) clasificada(s):	Pagina 2: 1.- Nombre del propietario, 2.- clave catastral, 3.- domicilio, 4.- firma y 5.- teléfono.
Motivo:	Información clasificada como confidencial, contiene datos personales concernientes a una persona identificada o identificable.
Fundamento Normativo:	Artículos 100, 106 y 116 de la ley general de transparencia y acceso a la información pública; Artículos 96, 102 y 112 de la ley de transparencia y acceso a la información pública del Estado de Durango; y lineamientos generales en materia de clasificación y desclasificación de información para la elaboración de versiones públicas. Ley general de transparencia y acceso a la información pública (Federal) En base al art. 3 fracc. X y XI de la ley de Protección de Datos Personales en Posesión de Sujetos Obligados del Estado de Durango.

Nombre del área quien clasifica:	Licencias de construcción	Firma del titular: <i>Mohame Jauo?</i>	
----------------------------------	---------------------------	---	--

Del comité de transparencia IDAIP

Fecha de aprobación por el comité:	15 de enero 2021	Número del acta de la sesión:	CMT/2019-2022/01-2021
------------------------------------	------------------	-------------------------------	-----------------------

6430

Dirección Municipal de Desarrollo Urbano
Depto. Licencias de Construcción



Código: FOR-LCO-01; Fecha de Revisión: 9-Enero-2015; Número de Revisión: 01

LICENCIA

CONSTRUCCIÓN MENOR A 50 METROS HABITACIONAL



2022-1136



Fecha de ingreso: 10-01-2022

Fecha de emisión: 10-01-2022

Folio: 2022-1136

Prórrogas: 0

Certificado de ingresos: 2022-3984
SELLO

1. INFORMACIÓN GENERAL

Nombre del solicitante: ANIBAL LERMA MEZA

Domicilio particular: 3-

Teléfono: 5-

Observaciones: 12.26 M2, LOSA; CISTERNA

CONSTRUCCION DE LOSA PARA COCHERA DE DOS SECCIONES UNA DE 4.15MX2.81M Y OTRA DE 0.19MX1.15M, MARQUESINA INTERIOR DE 1.90MX0.20M ASI COMO CISTERNA EN COCHERA DE 1.20MX1.20X1.50M EN P.B. DE CASA HABITACION EXISTENTE. Y

Concepto: OCUPACION DE VIA PUBLICA POR 15 DIAS CON MATERIAL DE CONSTRUCCION ARENA Y GRAVA

No. oficio de fusion: -

Folio de uso de suelo: -

No. oficio segregación: -

Número oficial: 134

Autorización/Dependencias -

Uso vía publica(?)

2. INFORMACIÓN DEL

Clave Catastral: 1-

Propietario: 2-

Domicilio: CALLE SALIERI 134 COLONIA FRACC. REAL VICTORIA

Se le concede permiso por el tiempo de; 89; días enterando a la caja de la Tesorería Municipal la cantidad a la Ley de Ingresos vigente. La fecha de vencimiento de esta licencia es: **11 DE ABRIL DE 2022**

3. COBROS

Clave	Concepto	Unidades	Sup. Baja	Sup. Alta	Otros Niveles	Descripción	Total
44011	CONSTRUCCIÓN DE OBRA NUEVA O REMODELACIÓN	1	12.26	0.00	0.00	LOSA	87.90
44081	CONSTRUCCIÓN DE CISTERNA	1	1.00	0.00	0.00		34.50
44111	OCUPACIÓN DE VÍA PUBLICA	1	15.00	0.00	0.00	ARENA Y GRAVA	185.51
44321	PLACAS DE OBRA AUTORIZADA	1	1.00	0.00	0.00		37.91
TOTALES			29.26	0.00	0.00		\$ 345.82

ESTE MONTO ES DE ACUERDO A LA LEY DE INGRESOS VIGENTE.

ARO. NORMA ANGÉLICA MIRAMONTES MALDONADO
SUBDIRECTORA DE DESARROLLO URBANO

Disposiciones a Observar:

- 1.- Conservar el permiso en la obra y colocar la placa en un lugar visible.
- 2.- Debiendo sujetar los trabajos a las disposiciones del Bando Municipal y del Reglamento de Construcciones para el Municipio de Durango.
- 3.- Esta licencia no autoriza a construir fuera de alineamiento y de sus límites de escrituración.
- 4.- Deberá tramitar prórroga en caso de no concluir la obra en el tiempo otorgado en el permiso original.
- 5.- Dar aviso por escrito a esta Dirección sobre la suspensión o terminación de la obra.
- 6.- Este documento no tendrá validez si presenta tachaduras y enmendaduras.
- 7.- Esta Dirección no se responsabiliza de fallas en el proceso de la obra.
- 8.- En caso de construir rampas se deberá respetar 2/3 de ancho de banqueta para paso peatonal, siendo sólo el tercio restante para la construcción de rampa.
- 9.- La rampa no deberá invadir el arroyo de la calle.
- 10.- La rampa no debe estar por encima del nivel de la banqueta.
- 11.- En construcción de mas de un nivel deberá tramitar ante la C.F.E. el aislamiento de cables de mediana y alta tensión.
- 12.- DEBERA UTILIZAR BLOCK O LADRILLO PRODUCTO DE LADRILLERAS CERTIFICADAS O PARQUE INDUSTRIAL LADRILLERO.

Documentos testados:

- 1.- Clave catastral, art. 3 fracc. X y XI de la ley de Protección de Datos Personales en Posesión de Sujetos Obligados del Estado de Durango.
- 2.- propietario, art. 3 fracc. X y XI de la ley de Protección de Datos Personales en Posesión de Sujetos Obligados del Estado de Durango.
- 3.- dirección, art. 3 fracc. X y XI de la ley de Protección de Datos Personales en Posesión de Sujetos Obligados del Estado de Durango.
- 4.- firma, art. 3 fracc. X y XI de la ley de Protección de Datos Personales en Posesión de Sujetos Obligados del Estado de Durango.
- 5.- teléfono, art. 3 fracc. X y XI de la ley de Protección de Datos Personales en Posesión de Sujetos Obligados del Estado de Durango.

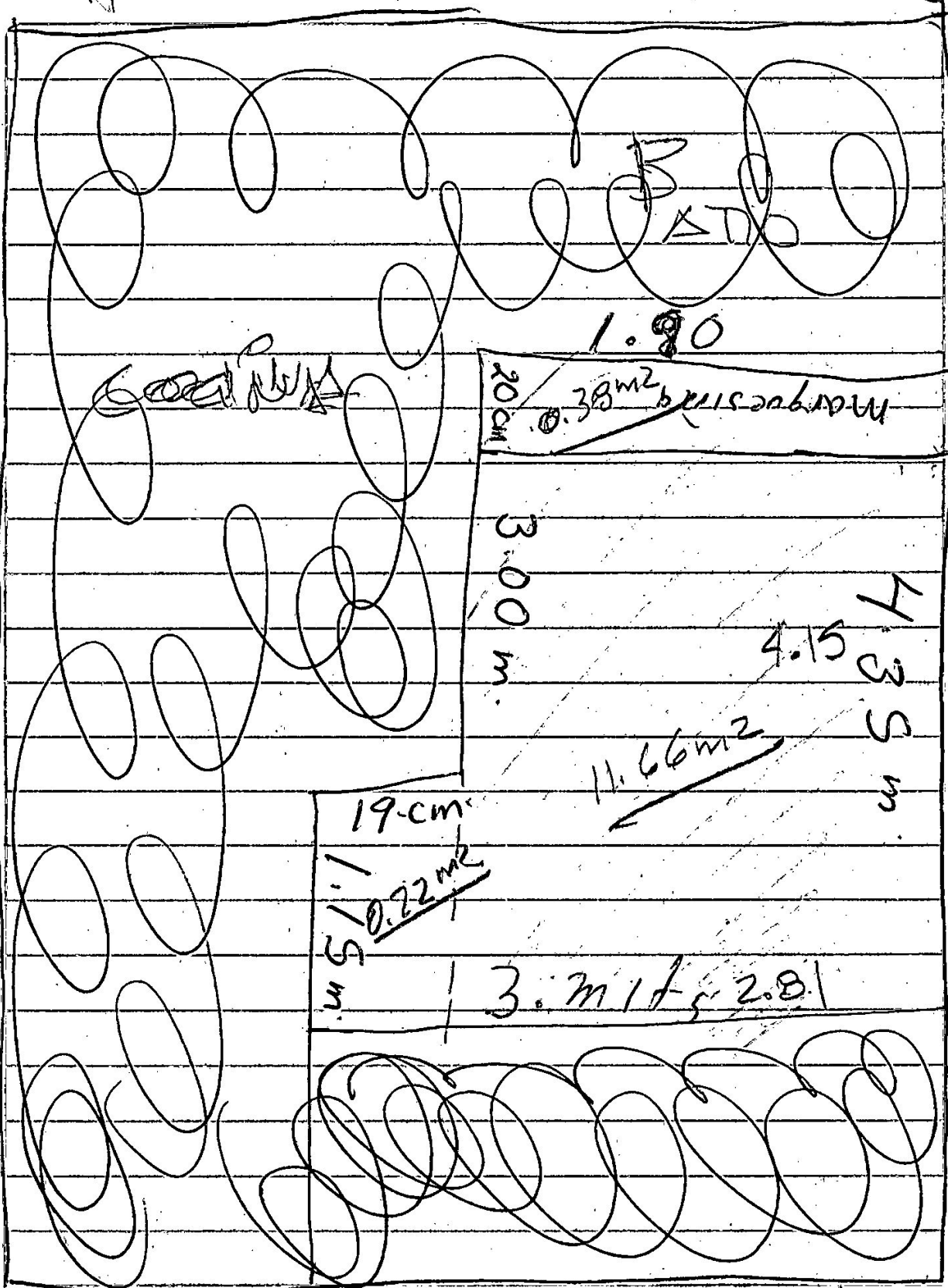

= Calle =

Salieri # 134
 fracc. Real Victoria 2