

Caratula de versión publica

| | |
|--|--|
| Identificación del documento: | Licencia de remodelación habitacional menor a 50 metros |
| Parte(s) o sección(es) clasificada(s): | Página 2: 1.- Nombre del propietario, 2.- clave catastral, 3.- domicilio, 4.- firma y 5.- teléfono. |
| Motivo: | Información clasificada como confidencial, contiene datos personales concernientes a una persona identificada o identificable. |
| Fundamento Normativo: | Artículos 100, 106 y 116 de la ley general de transparencia y acceso a la información pública; Artículos 96, 102 y 112 de la ley de transparencia y acceso a la información pública del Estado de Durango; y lineamientos generales en materia de clasificación y desclasificación de información para la elaboración de versiones públicas. Ley general de transparencia y acceso a la información pública (Federal) En base al art. 3 fracc. X y XI de la ley de Protección de Datos Personales en Posesión de Sujetos Obligados del Estado de Durango. |

| | | | |
|----------------------------------|---------------------------|--|--|
| Nombre del área quien clasifica: | Licencias de construcción | Firma del titular:  | |
|----------------------------------|---------------------------|--|--|

| Del comité de transparencia IDAIP | | | |
|--|------------------|-------------------------------|-----------------------|
| Fecha de aprobación por el comité: | 15 de enero 2021 | Número del acta de la sesión: | CMT/2019-2022/01-2021 |

**Dirección Municipal de Desarrollo Urbano
Depto. Licencias de Construcción**

Código: REG-DMDU-DLC-JEF-04; Fecha de Revisión: 1-Junio-2011; Número de Revisión: 00



LICENCIA



2021-97621

4219

REMEDIACIÓN MENOR A 50 MTS. HABITACIONAL

Fecha de ingreso: 05-04-2021

Fecha de emisión: 05-04-2021

Folio: 2021-97621

Prórrogas: 0

Certificado de ingresos: 2021-81092
SELLO

1. INFORMACIÓN GENERAL

Nombre del solicitante: ALEM JAZIEL HERRERA PEREZ
 Domicilio particular: CALLE ITRIO 508 L20 M36 COL. LUIS ECHEVERRIA
 Telefono: 5
 Concepto: CONSTRUCCIÓN DE PRETIL DE 0.85MX10.00M, CASTILLO APARENTE DE 0.35MX0.30M EN PARTE SUPERIOR DE FACHADA Y COLOCACIÓN DE PORTON DE 5.50MX3.20M EN CASA HABITACIÓN EXISTENTE
 Observaciones: 8.50 M2, PRETIL; PORTON; 0.20 M2, CASTILLO APARENTE
 Número Oficial: 508
 Folio de uso de suelo: -
 Autorización/Dependencias:
 Uso via publica(?):
 Recibo o contrato de AMD:
 Proyecto digital:

2. INFORMACIÓN DEL PERMISO

Clave Catastral: 1
 Propietario: 2
 Domicilio: 3

Se le concede permiso por el tiempo de; 89; días enterando a la caja de la Tesorería Municipal la cantidad a la Ley de Ingresos vigente. La fecha de vencimiento de esta licencia es: **5 DE JULIO DE 2021**

3. COBROS

| Clave | Concepto | Unidades | Sup. Baja | Sup. Alta | Otros Niveles | Descripción | Total |
|----------------|----------------------------------|----------|-----------|-----------|---------------|-------------|----------|
| 44031 | CONSTRUCCIÓN DE CERCAS Y BARDAS | 1 | 8.70 | 0.00 | 0.00 | PRETIL | 28.85 |
| 44381 | COLOCACIÓN DE PUERTAS Y VENTANAS | 1 | 1.00 | 0.00 | 0.00 | PORTON | 17.57 |
| 44321 | PLACAS DE OBRA AUTORIZADA | 1 | 1.00 | 0.00 | 0.00 | | 37.91 |
| TOTALES | | | 10.70 | 0.00 | 0.00 | | \$ 84.32 |

ESTE MONTO ES DE ACUERDO A LA LEY DE INGRESOS VIGENTE.

ARQ. NORMA ANGÉLICA MIRAMONTES AYALA
SUBDIRECTORA DE DESARROLLO URBANO

Disposiciones a Observar:

- 1.- Conservar el permiso en la obra y colocar la placa en un lugar visible.
- 2.- Debiendo sujetar los trabajos a las disposiciones del Bando Municipal y del Reglamento de Construcciones para el Municipio de Durango.
- 3.- Esta licencia no autoriza a construir fuera de alineamiento y de sus límites de escrituración.
- 4.- Deberá tramitar prórroga en caso de no concluir la obra en el tiempo otorgado en el permiso original.
- 5.- Dar aviso por escrito a esta Dirección sobre la suspensión o terminación de la obra.
- 6.- Este documento no tendrá validez si presenta tachaduras y enmendaduras.
- 7.- Esta Dirección no se responsabiliza de fallas en el proceso de la obra.
- 8.- En caso de construir rampas se deberá respetar 2/3 de ancho de banquetta para paso peatonal, siendo sólo el tercio restante para la construcción de rampa.
- 9.- La rampa no deberá invadir el arroyo de la calle.
- 10.- La rampa no debe estar por encima del nivel de la banquetta.
- 11.- En construcción de mas de un nivel deberá tramitar ante la C.F.E. el aislamiento de cables de mediana y alta tensión.
- 12.- **DEBERA UTILIZAR BLOCK O LADRILLO PRODUCTO DE LADRILLERAS CERTIFICADAS O PARQUE INDUSTRIAL LADRILLERO.**

Fecha y Hora de Impresión: 05-04-2021 14:37:6

Usuario:

Documentos testados:

- 1.- Clave catastral, art. 3 fracc. X y XI de la ley de Protección de Datos Personales en Posesión de Sujetos Obligados del Estado de Durango.
- 2.- propietario, art. 3 fracc. X y XI de la ley de Protección de Datos Personales en Posesión de Sujetos Obligados del Estado de Durango.
- 3.- dirección, art. 3 fracc. X y XI de la ley de Protección de Datos Personales en Posesión de Sujetos Obligados del Estado de Durango.
- 4.- firma, art. 3 fracc. X y XI de la ley de Protección de Datos Personales en Posesión de Sujetos Obligados del Estado de Durango.
- 5.- teléfono, art. 3 fracc. X y XI de la ley de Protección de Datos Personales en Posesión de Sujetos Obligados del Estado de Durango.

05-4-21

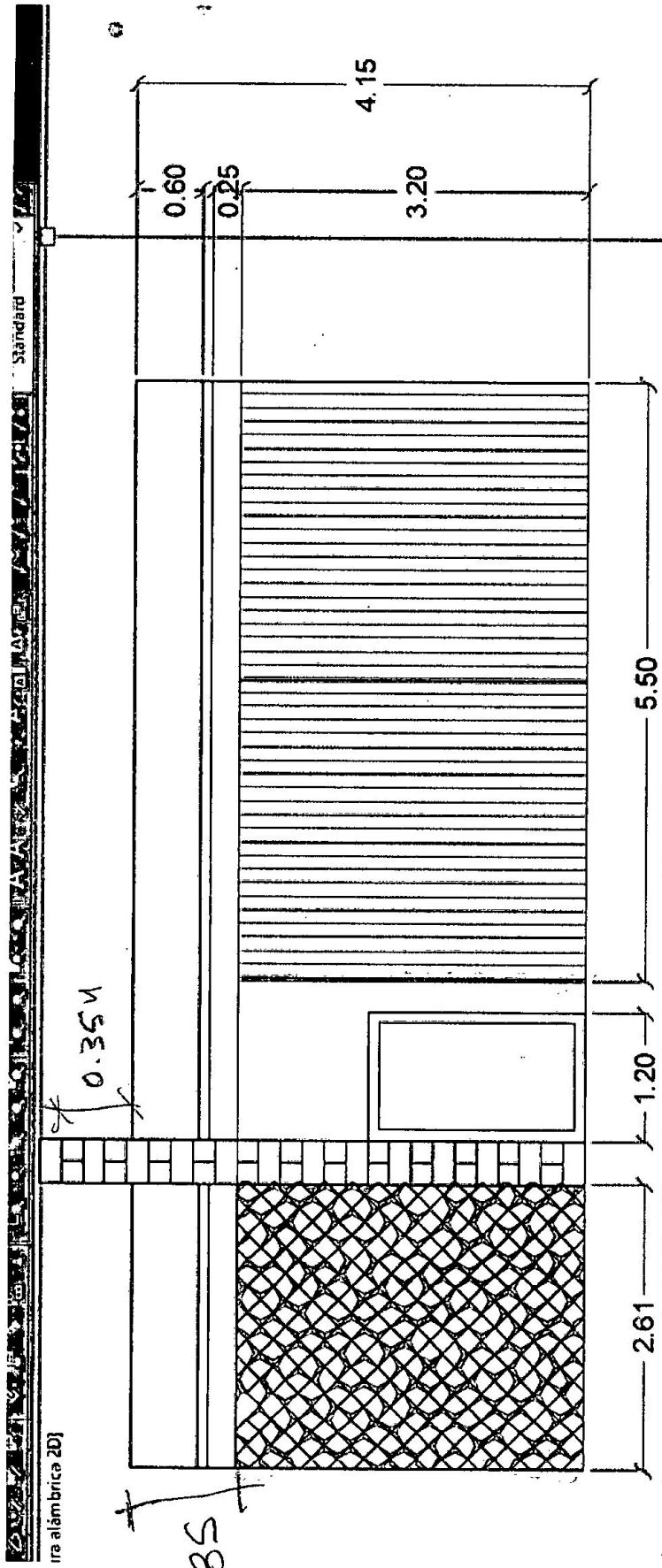

10.00

PERIL DE 0.35 X 10.00 = 8.50M²
 COLOC. DE PORTON 5.50 X 3.20