

**Caratula de versión publica**

Identificación del documento:	Licencia de remodelación habitacional menor a 50 metros
Parte(s) o sección(es) clasificada(s):	Página 2: 1.- Nombre del propietario, 2.- clave catastral, 3.- domicilio, 4.- firma y 5.- teléfono.
Motivo:	Información clasificada como confidencial, contiene datos personales concernientes a una persona identificada o identificable.
Fundamento Normativo:	Artículos 100, 106 y 116 de la ley general de transparencia y acceso a la información pública; Artículos 96, 102 y 112 de la ley de transparencia y acceso a la información pública del Estado de Durango; y lineamientos generales en materia de clasificación y desclasificación de información para la elaboración de versiones públicas. Ley general de transparencia y acceso a la información pública (Federal) En base al art. 3 fracc. X y XI de la ley de Protección de Datos Personales en Posesión de Sujetos Obligados del Estado de Durango.

Nombre del área quien clasifica:	Licencias de construcción	Firma del titular: <i>Mohem, J. Cruz</i>	
----------------------------------	---------------------------	---	--

<b>Del comité de transparencia IDAIP</b>			
Fecha de aprobación por el comité:	15 de enero 2021	Número del acta de la sesión:	CMT/2019-2022/01-2021

**Dirección Municipal de Desarrollo Urbano  
Depto. Licencias de Construcción**



Código: REG-DMDU-DLC-JEF-04; Fecha de Revisión: 1-Junio-2011; Número de Revisión: 00

**LICENCIA**



2021-96990

4131.

**REMODELACIÓN MENOR A 50 MTS. HABITACIONAL**

Fecha de ingreso: 23-03-2021

Fecha de emisión: 23-03-2021

Folio: 2021-96990

Prórrogas: 0

Certificado de ingresos: 2021-73333

SELLO

**1. INFORMACIÓN GENERAL**

Nombre del solicitante: CITLALI BERENICE CALZADA AVILA  
 Domicilio particular: CALLE NEGRETE 412 OTE ZONA CENTRO  
 Telefono: 5  
 Concepto: ENJARRE EN UNA SUPERFICIE DE 7.98MX2.50M EN FACHADA Y 0.25MX7.98M EN PRETIL Y COLOCACION DE PORTON DE 3.03MX2.40M EN FACHADA DE CASA HABITACION ASI COMO PINTURA EN FACHADA Y LATERALES  
 Observaciones: 19.95 M2. ENJARRES; PORTON  
 Número Oficial: 412  
 Folio de uso de suelo: -  
 Autorización/Dependencias: -  
 Uso vía publica(?):   
 Recibo o contrato de AMD:   
 Proyecto digital:

Documentos testados:

- 1.- Clave catastral, art. 3 fracc. X y XI de la ley de Protección de Datos Personales en Posesión de Sujetos Obligados del Estado de Durango.
- 2.- propietario, art. 3 fracc. X y XI de la ley de Protección de Datos Personales en Posesión de Sujetos Obligados del Estado de Durango.
- 3.- dirección, art. 3 fracc. X y XI de la ley de Protección de Datos Personales en Posesión de Sujetos Obligados del Estado de Durango.
- 4.- firma, art. 3 fracc. X y XI de la ley de Protección de Datos Personales en Posesión de Sujetos Obligados del Estado de Durango.
- 5.- teléfono, art. 3 fracc. X y XI de la ley de Protección de Datos Personales en Posesión de Sujetos Obligados del Estado de Durango.

**2. INFORMACIÓN DEL PREDIO**

Clave Catastral: 1  
 Propietario: 2  
 Domicilio: 2

Se le concede permiso por el tiempo de; 89; días enterando a la caja de la Tesorería Municipal la cantidad a la Ley de Ingresos vigente. La fecha de vencimiento de esta licencia es: **22 DE JUNIO DE 2021**

**3. COBROS**

Clave	Concepto	Unidades	Sup. Baja	Sup. Alta	Otros Niveles	Descripción	Total
44171	PISOS, FIRMES, APLANADOS Y MACETEADOS		19.95	0.00	0.00	ENJARRES	116.21
44321	PLACAS DE OBRA AUTORIZADA	1	1.00	0.00	0.00		37.91
<b>TOTALES</b>			20.95	0.00	0.00		\$ 154.12

ESTE MONTO ES DE ACUERDO A LA LEY DE INGRESOS VIGENTE.

*(Signature)*  
 ARACELIA NORMA ANGÉLICA MIRAMONTES AYALA  
 SUBDIRECTORA DE DESARROLLO URBANO

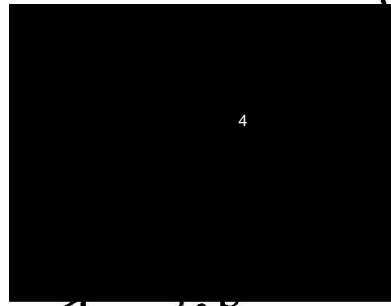

**Disposiciones a Observar:**

- 1.- Conservar el permiso en la obra y colocar la placa en un lugar visible.
- 2.- Debiendo sujetar los trabajos a las disposiciones del Bando Municipal y del Reglamento de Construcciones para el Municipio de Durango.
- 3.- Esta licencia no autoriza a construir fuera de alineamiento y de sus límites de escrituración.
- 4.- Deberá tramitar prórroga en caso de no concluir la obra en el tiempo otorgado en el permiso original.
- 5.- Dar aviso por escrito a esta Dirección sobre la suspensión o terminación de la obra.
- 6.- Este documento no tendrá validez si presenta tachaduras y enmedaduras.
- 7.- Esta Dirección no se responsabiliza de fallas en el proceso de la obra.
- 8.- En caso de construir rampas se deberá respetar 2/3 de ancho de banqueteta para paso peatonal, siendo sólo el tercio restante para la construcción de rampa.
- 9.- La rampa no deberá invadir el arroyo de la calle.
- 10.- La rampa no debe estar por encima del nivel de la banqueteta.
- 11.- En construcción de mas de un nivel deberá tramitar ante la C.F.E. el aislamiento de cables de mediana y alta tensión.
- 12.- DEBERA UTILIZAR BLOCK O LADRILLO PRODUCTO DE LADRILLERAS CERTIFICADAS O PARQUE INDUSTRIAL LADRILLERO.

Fecha y Hora de Impresión: 23-03-2021 16:3:8

Usuario:

23/03/20

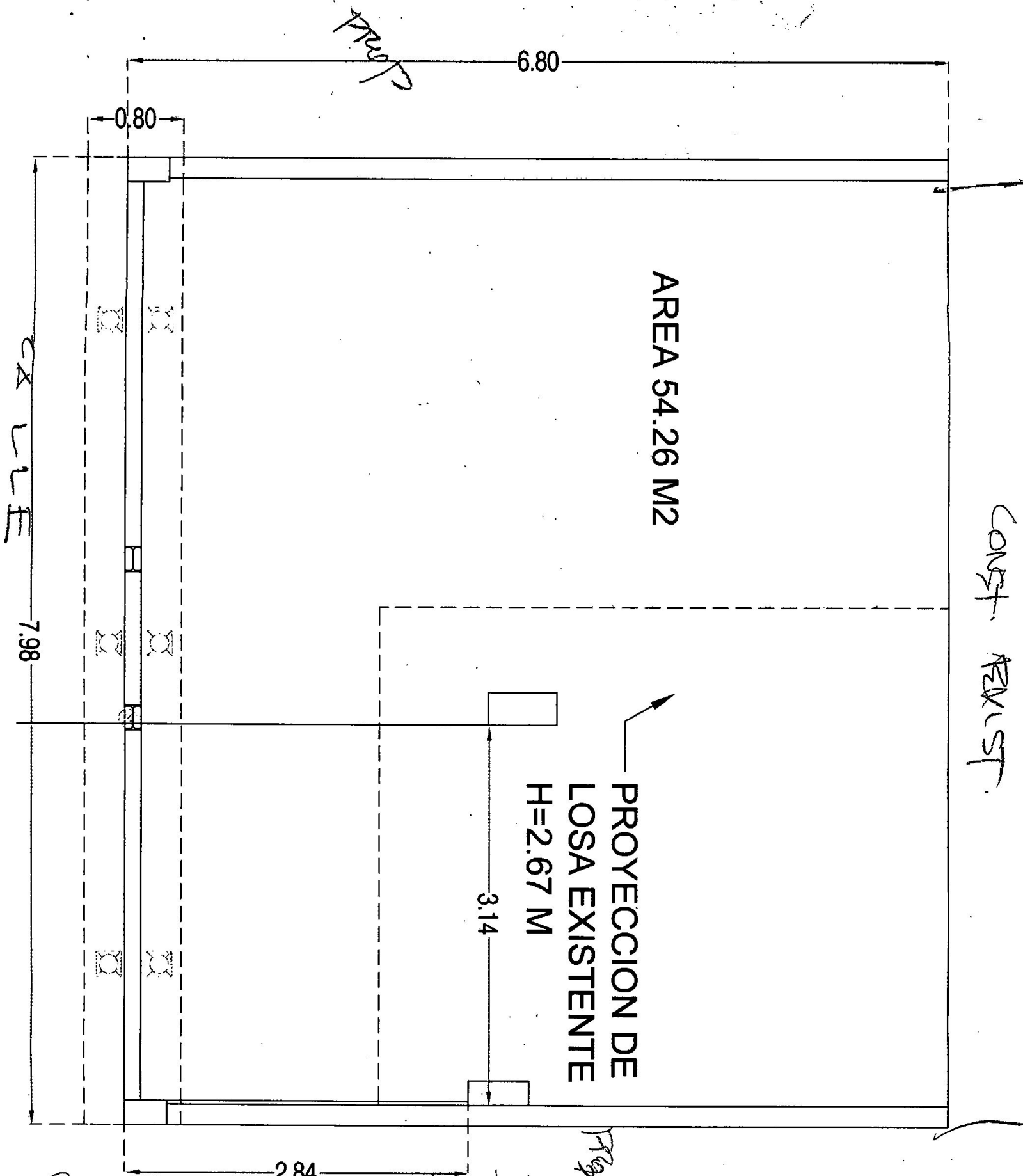

- Se realizaran los siguientes trabajos:
- \* Repellado fino en  $19.95 \text{ m}^2 = 7.98 \times 2.50 = + 0.25 \times 7.98$
  - \* Pintura en fachada prpal. y costados.
  - \* Colocacion de apagador.