

Caratula de versión publica

Identificación del documento:	Licencia de construcción habitacional menor a 50 metros
Parte(s) o sección(es) clasificada(s):	Pagina 2: 1.- Nombre del propietario, 2.- clave catastral, 3.- domicilio, 4.- firma y 5.- teléfono.
Motivo:	Información clasificada como confidencial, contiene datos personales concernientes a una persona identificada o identificable.
Fundamento Normativo:	Artículos 100, 106 y 116 de la ley general de transparencia y acceso a la información pública; Artículos 96, 102 y 112 de la ley de transparencia y acceso a la información pública del Estado de Durango; y lineamientos generales en materia de clasificación y desclasificación de información para la elaboración de versiones públicas. Ley general de transparencia y acceso a la información pública (Federal) En base al art. 3 fracc. X y XI de la ley de Protección de Datos Personales en Posesión de Sujetos Obligados del Estado de Durango.

Nombre del área quien clasifica:	Licencias de construcción	Firma del titular: 	
----------------------------------	---------------------------	--	--

Del comité de transparencia IDAIP

Fecha de aprobación por el comité:	15 de enero 2021	Número del acta de la sesión:	CMT/2019-2022/01-2021
------------------------------------	------------------	-------------------------------	-----------------------

**Dirección Municipal de Desarrollo Urbano
Depto. Licencias de Construcción**

Código: FOR-LCO-01; Fecha de Revisión: 9-Enero-2015; Número de Revisión: 01



LICENCIA



2021-95800

CONSTRUCCIÓN MENOR A 50 METROS HABITACIONAL

Fecha de ingreso: 08-03-2021

Fecha de emisión: 08-03-2021

Folio: 2021-95800

Prórrogas: 0

Certificado de ingresos: 2021-63048
SELLO

1. INFORMACIÓN GENERAL

Nombre del solicitante: IRENE RODRIGUEZ RINCON

Domicilio particular: CALLE 12 DE OCTUBRE 714 COL. IV CENTENARIO

Telefono: 5

Observaciones: 47.30 M2.CONSTRUCCION; 20.70M2. MUROS DE PROTECCION

CONSTRUCCION DE REC. DE 4.80MX3.50M, OTRA DE 3.50MX3.65M, PASILLO DE 3.50MX1.15M, OTRO SEGMENTO DE 2.08MX1.73M, BAÑO DE 2.65MX1.73M Y CUBO DE ESCALERA DE 1.05MX4.73M EN P.A. ASI COMO MUROS LATERALES FRONTALES DE PROTECCION DE 5.75MLX1.80M EN P.A. DE CASA HABITACION EXISTENTE Y OCUPACION DE VIA PUBLICA CON MATERIAL DE CONSTRUCCION ARENA Y GRAVA

Concepto: PROTECCION DE 5.75MLX1.80M EN P.A. DE CASA HABITACION EXISTENTE Y OCUPACION DE VIA PUBLICA CON MATERIAL DE CONSTRUCCION ARENA Y GRAVA

No. oficio de fusion: -

Folio de uso de sueto: -

No. oficio segregación: -

Número oficial: -714

Autorización/Dependencias -

Uso via publica?

2. INFORMACIÓN DEL PREDIO

Clave Catastral: 1

Propietario: 2

Domicilio: 3

Se le concede permiso por el tiempo de; 89; días enterando a la caja de la Tesorería Municipal la cantidad a la Ley de Ingresos vigente. La fecha de vencimiento de esta licencia es: **7 DE JUNIO DE 2021**

3. COBROS

Clave	Concepto	Unidades	Sup. Baja	Sup. Alta	Otros Niveles	Descripción	Total
44011	CONSTRUCCIÓN DE OBRA NUEVA O REMODELACIÓN		47.30	0.00	0.00		974.98
44171	PISOS, FIRMES, APLANADOS Y MACETADOS		20.70	0.00	0.00	BARDAS DE PROTECC.	92.76
44111	OCUPACIÓN DE VÍA PUBLICA	1	15.00	0.00	0.00	ARENA Y GRAVA	286.34
44321	PLACAS DE OBRA AUTORIZADA	1	1.00	0.00	0.00		37.91
TOTALES			84.00	0.00	0.00		1,391.98

ESTE MONTO ES DE ACUERDO A LA LEY DE INGRESOS VIGENTE:

ARQ. NOBMA ANGÉLICA MIRAMONTES AYALA
SUBDIRECTORA DE DESARROLLO URBANO

Disposiciones a Observar:

- 1.- Conservar el permiso en la obra y colocar la placa en un lugar visible.
- 2.- Debiendo sujetar los trabajos a las disposiciones del Bando Municipal y del Reglamento de Construcciones para el Municipio de Durango.
- 3.- Esta licencia no autoriza a construir fuera de alineamiento y de sus límites de escrituración.
- 4.- Deberá tramitar prórroga en caso de no concluir la obra en el tiempo otorgado en el permiso original.
- 5.- Dar aviso por escrito a esta Dirección sobre la suspensión o terminación de la obra.
- 6.- Este documento no tendrá validez si presenta tachaduras y enmendaduras.
- 7.- Esta Dirección no se responsabiliza de fallas en el proceso de la obra.
- 8.- En caso de construir rampas se deberá respetar 2/3 de ancho de banqueta para paso peatonal, siendo sólo el tercio restante para la construcción de rampa.
- 9.- La rampa no deberá invadir el arroyo de la calle.
- 10.- La rampa no debe estar por encima del nivel de la banqueta.
- 11.- En construcción de mas de un nivel deberá tramitar ante la C.F.E. el aislamiento de cables de mediana y alta tensión.
- 12.- DEBERA UTILIZAR BLOCK O LADRILLO PRODUCTO DE LADRILLERAS CERTIFICADAS O PARQUE INDUSTRIAL LADRILLERO.

Documentos testados:

- 1.- Clave catastral, art. 3 fracc. X y XI de la ley de Protección de Datos Personales en Posesión de Sujetos Obligados del Estado de Durango.
- 2.- propietario, art. 3 fracc. X y XI de la ley de Protección de Datos Personales en Posesión de Sujetos Obligados del Estado de Durango.
- 3.- dirección, art. 3 fracc. X y XI de la ley de Protección de Datos Personales en Posesión de Sujetos Obligados del Estado de Durango.
- 4.- firma, art. 3 fracc. X y XI de la ley de Protección de Datos Personales en Posesión de Sujetos Obligados del Estado de Durango.
- 5.- teléfono, art. 3 fracc. X y XI de la ley de Protección de Datos Personales en Posesión de Sujetos Obligados del Estado de Durango.

4

08/03/21

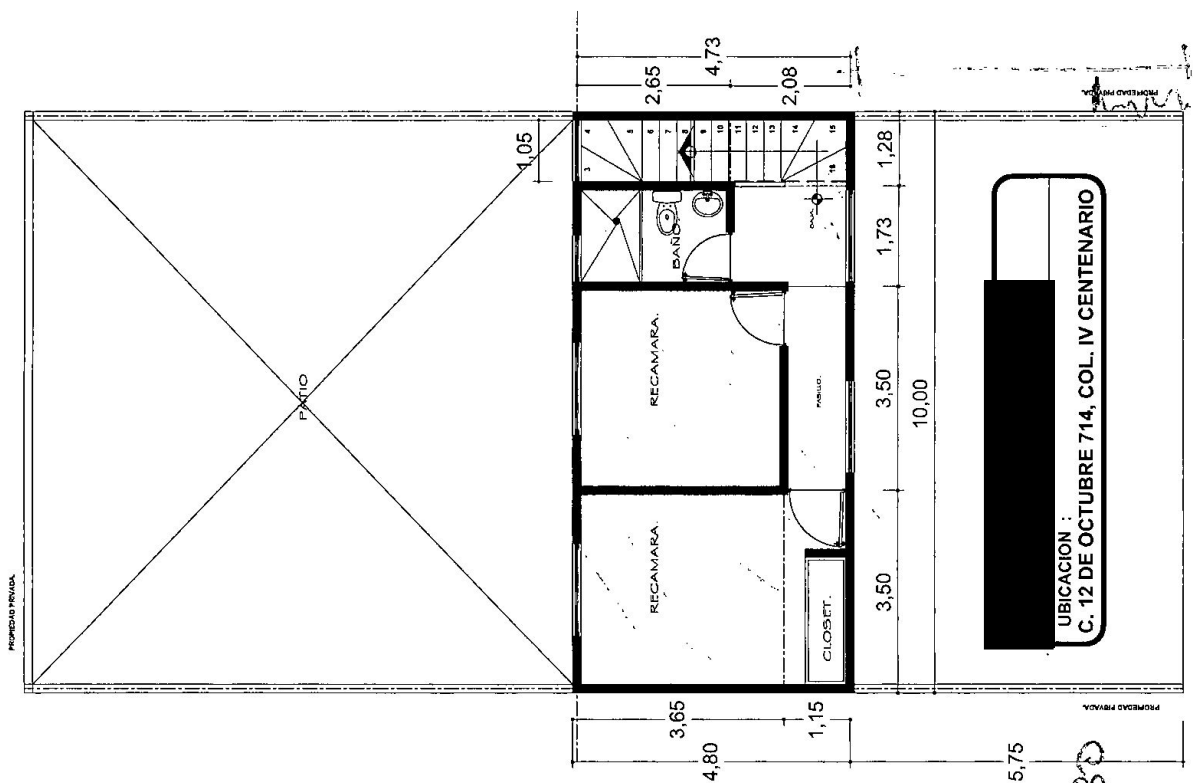

10x4.73 = 47.30 m²
 Área a ampliar = 4.96 m²
 Área total = 52.26 m²
 Materiales

Muestr. y Propiedad
 en P. de G. S. M. L. X 1.80

PLANTA ALTA... AMPLIACION.