

**Caratula de versión publica**

Identificación del documento:	Licencia de remodelación habitacional menor a 50 metros
Parte(s) o sección(es) clasificada(s):	Página 2: 1.- Nombre del propietario, 2.- clave catastral, 3.- domicilio, 4.- firma y 5.- teléfono.
Motivo:	Información clasificada como confidencial, contiene datos personales concernientes a una persona identificada o identificable.
Fundamento Normativo:	Artículos 100, 106 y 116 de la ley general de transparencia y acceso a la información pública; Artículos 96, 102 y 112 de la ley de transparencia y acceso a la información pública del Estado de Durango; y lineamientos generales en materia de clasificación y desclasificación de información para la elaboración de versiones públicas. Ley general de transparencia y acceso a la información pública (Federal) En base al art. 3 fracc. X y XI de la ley de Protección de Datos Personales en Posesión de Sujetos Obligados del Estado de Durango.

Nombre del área quien clasifica:	Licencias de construcción	Firma del titular: <i>Mohem, Jesus?</i>	
----------------------------------	---------------------------	--	--

<b>Del comité de transparencia IDAIP</b>			
Fecha de aprobación por el comité:	15 de enero 2021	Número del acta de la sesión:	CMT/2019-2022/01-2021

**Dirección Municipal de Desarrollo Urbano  
Depto. Licencias de Construcción**

Código: REG-DMDU-DLC-JEF-04; Fecha de Revisión: 1-Junio-2011; Número de Revisión: 00



**LICENCIA**



2021-95787

3974

**REMODELACIÓN MENOR A 50 MTS. HABITACIONAL**

Fecha de ingreso:08-03-2021

Fecha de emisión:08-03-2021

Folio:2021-95787

Prórrogas:0

Certificado de ingresos:2021-62983

SELLO

**1. INFORMACIÓN GENERAL**

Nombre del solicitante: OLIVIA MARTINEZ NIÑO

Domicilio particular: CALLE GRANJA LA TRINIDAD 111 FRACC. LAS GRANJAS

Telefono: 5

Concepto: RETIRO DE MOLDURA EN P.A. DE 3.00MX0.20M Y COLOCACION DE VITROMURO EN UNA AREA DE 3.0MX3.00M Y RETIRO DE MODJURA EN P.B EN DE 6.00MX0.20 ASI COMO COLOCACION DE ENJARRE DE 6.00MX1.00M EN FACHADA DE CASA HABITACION EXISTENTE.

Observaciones: 9.00 M2. VITROMURO; 6.00M2. ENJARRE;1.80 M2 DESCOLOCACION DE MOLDURA

Número Oficial: 111

Folio de uso de suelo: -

Autorización/Dependencias -

Uso vía publica(?)

Recibo o contrato de AMD:

Proyecto digital

**2. INFORMACIÓN DEL PREDIO**

Clave Catastral: 1  
Propietario: 2  
Domicilio: 3

Se le concede permiso por el tiempo de; 89; días enterando a la caja de la Tesorería Municipal la cantidad a la Ley de Ingresos vigente. La fecha de vencimiento de esta licencia es: **7 DE JUNIO DE 2021**

Documentos testados:

- 1.- Clave catastral, art. 3 fracc. X y XI de la ley de Protección de Datos Personales en Posesión de Sujetos Obligados del Estado de Durango.
- 2.- propietario, art. 3 fracc. X y XI de la ley de Protección de Datos Personales en Posesión de Sujetos Obligados del Estado de Durango.
- 3.- dirección, art. 3 fracc. X y XI de la ley de Protección de Datos Personales en Posesión de Sujetos Obligados del Estado de Durango.
- 4.- firma, art. 3 fracc. X y XI de la ley de Protección de Datos Personales en Posesión de Sujetos Obligados del Estado de Durango.
- 5.- teléfono, art. 3 fracc. X y XI de la ley de Protección de Datos Personales en Posesión de Sujetos Obligados del Estado de Durango.

**3. COBROS**

Clave	Concepto	Unidades	Sup. Baja	Sup. Alta	Otros Niveles	Descripción	Total
44171	PISOS, FIRMES, APLANADOS Y MACETEADOS		1.80	0.00	0.00	DESINS. MOLDURA	8.07
44171	PISOS, FIRMES, APLANADOS Y MACETEADOS		9.00	0.00	0.00	VITROMURO	40.33
44171	PISOS, FIRMES, APLANADOS Y MACETEADOS		6.00	0.00	0.00	ENJARRES	26.89
44321	PLACAS DE OBRA AUTORIZADA	1	1.00	0.00	0.00		37.91
<b>TOTALES</b>			17.80	0.00	0.00		\$ 113.19

ESTE MONTO ES DE ACUERDO A LA LEY DE INGRESOS VIGENTE.

ARQ. NORMA ANGÉLICA MIRAMONTES-AYALA  
SUBDIRECTORA DE DESARROLLO URBANO

**Disposiciones a Observar:**

- 1.- Conservar el permiso en la obra y colocar la placa en un lugar visible.
- 2.- Debiendo sujetar los trabajos a las disposiciones del Bando Municipal y del Reglamento de Construcciones para el Municipio de Durango.
- 3.- Esta licencia no autoriza a construir fuera de alineamiento y de sus límites de escrituración.
- 4.- Deberá tramitar prórroga en caso de no concluir la obra en el tiempo otorgado en el permiso original.
- 5.- Dar aviso por escrito a esta Dirección sobre la suspensión o terminación de la obra.
- 6.- Este documento no tendrá validez si presenta tachaduras y enmendaduras.
- 7.- Esta Dirección no se responsabiliza de fallas en el proceso de la obra.
- 8.- En caso de construir rampas se deberá respetar 2/3 de ancho de banqueta para paso peatonal, siendo sólo el tercio restante para la construcción de rampa.
- 9.- La rampa no deberá invadir el arroyo de la calle.
- 10.- La rampa no debe estar por encima del nivel de la banqueta.
- 11.- En construcción de más de un nivel deberá tramitar ante la C.F.E. el aislamiento de cables de
- 12.- DEBERA UTILIZAR BLOCK O LADRILLO PRODUCTO DE LADRILLERAS CERTIFICADAS

Rebano Moldura

Coloc. de Azulejo en P.A en  $3 \times 3 = 9 m^2$

Coloc. de Tachillo en P.B en  $6 \times 1 = 6 m^2$

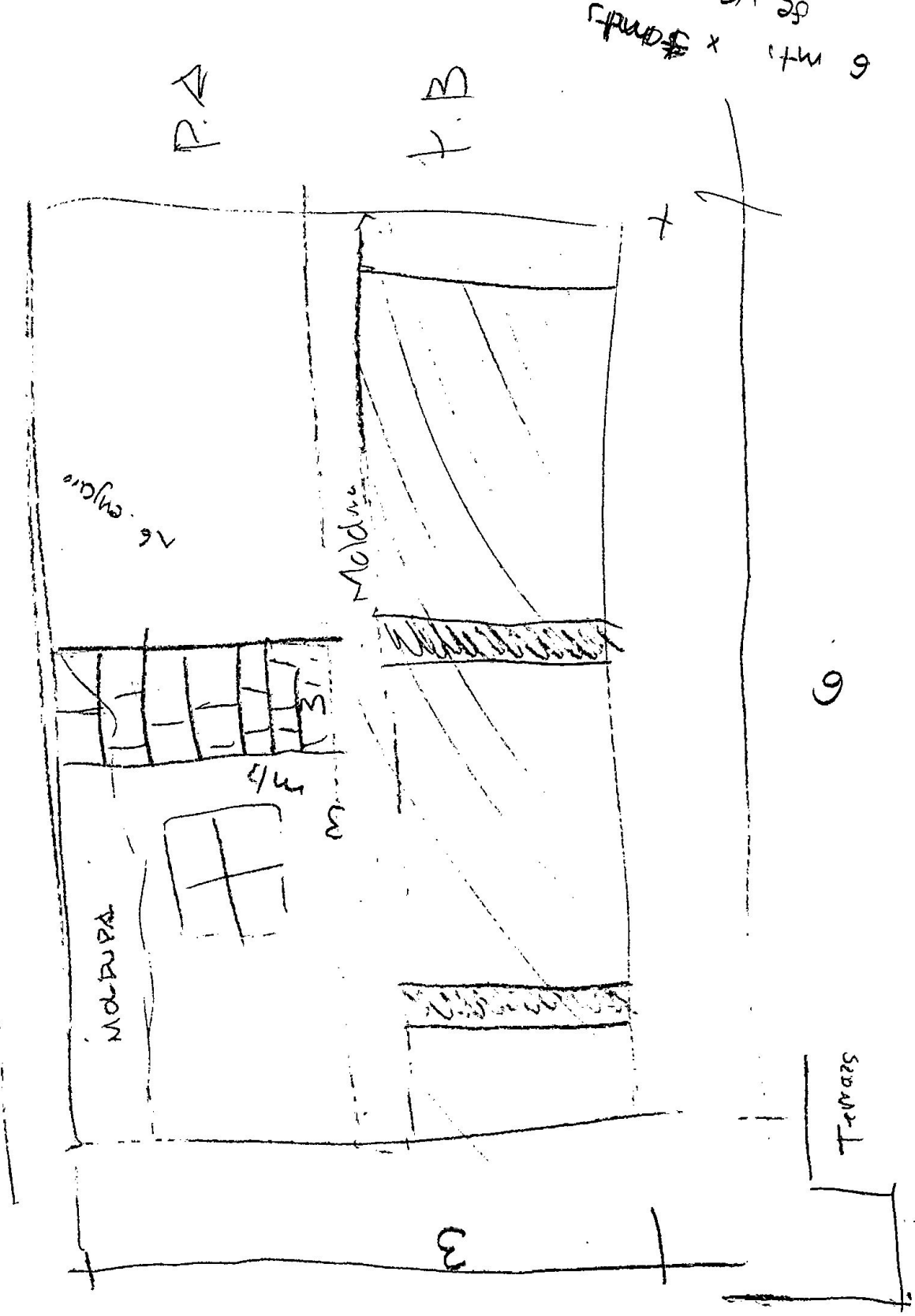

6 mts x 6 mts a poner ladrillo

9

SERVID. TERRE