

**Caratula de versión publica**

Identificación del documento:	Licencia de remodelación habitacional menor a 50 metros
Parte(s) o sección(es) clasificada(s):	Página 2: 1.- Nombre del propietario, 2.- clave catastral, 3.- domicilio, 4.- firma y 5.- teléfono.
Motivo:	Información clasificada como confidencial, contiene datos personales concernientes a una persona identificada o identificable.
Fundamento Normativo:	Artículos 100, 106 y 116 de la ley general de transparencia y acceso a la información pública; Artículos 96, 102 y 112 de la ley de transparencia y acceso a la información pública del Estado de Durango; y lineamientos generales en materia de clasificación y desclasificación de información para la elaboración de versiones públicas. Ley general de transparencia y acceso a la información pública (Federal) En base al art. 3 fracc. X y XI de la ley de Protección de Datos Personales en Posesión de Sujetos Obligados del Estado de Durango.

Nombre del área quien clasifica:	Licencias de construcción	Firma del titular: 	
----------------------------------	---------------------------	--	--

<b>Del comité de transparencia IDAIP</b>			
Fecha de aprobación por el comité:	15 de enero 2021	Número del acta de la sesión:	CMT/2019-2022/01-2021

http://egtraca.../...

**Dirección Municipal de Desarrollo Urbano  
Depto. Licencias de Construcción**

Código: REG-DMDU-DLC-JEF-04; Fecha de Revisión: 1-Junio-2011; Número de Revisión: 00



MUNICIPIO DE DURANGO

**LICENCIA**



**REMEDIACIÓN MENOR A 50 MTS. HABITACIONAL**

Fecha de ingreso: 23-02-2021

Fecha de emisión: 23-02-2021

Folio: 2021-94613

Prórrogas: 0

Certificado de ingresos: 2021-53549

SELLO

**1. INFORMACIÓN GENERAL:**

**Nombre del solicitante:** MARTHA ALICIA VAZQUEZ AMADOR  
**Domicilio particular:** CALLE GALDOMIO 300 COL. LUIS ECHEVERRIA ALVAREZ  
**Telefono:** 5  
**Concepto:** ENJARRE EN MURO DE FACHADA DE 4.00MX2.70M, ENJARRE EN MURO INTERIOR DE 3.50MX2.45M EN P.A Y OTRO EN FACHADA DE 3.00MX3.00M EN P.B. DE FACHADA DE CASA HABITACION EXISTENTE  
**Observaciones:** 28.37 M2, ENJARRE  
**Número Oficial:** 300  
**Folio de uso de suelo:** -  
**Autorización/Dependencias:**   
**Uso via publica(?):**   
**Recibo o contrato de AMD:**   
**Proyecto digital:**

**2. INFORMACIÓN DEL PERMISO**

**Clave Catastral:** 1  
**Propietario:** 2  
**Domicilio:** 3

Se le concede permiso por el tiempo de; 89; días enterando a la caja de la Tesorería Municipal la cantidad a la Ley de Ingresos vigente. La fecha de vencimiento de esta licencia es: **25 DE MAYO DE 2021**

**3. COBROS**

Clave	Concepto	Unidades	Sup. Baja	Sup. Alta	Otros Niveles	Descripción	Total
44171	PISOS, FIRMES, APLANADOS Y MACETEADOS		28.37	0.00	0.00	ENJARRES	94.07
44321	PLACAS DE OBRA-AUTORIZADA	1	1.00	0.00	0.00		37.91
<b>TOTALES</b>			<b>29.37</b>	<b>0.00</b>	<b>0.00</b>		<b>\$ 131.98</b>

**ESTE MONTO ES DE ACUERDO A LA LEY DE INGRESOS VIGENTE.**

Clave de ingreso: 2021-53549

ARQ. NORMA ANGELICA MIRAMONTES AYALA  
SUBDIRECTORA DE DESARROLLO URBANO

**Disposiciones a Observar:**

- Conservar el permiso en la obra y colocar la placa en un lugar visible.
- Debiendo sujetar los trabajos a las disposiciones del Bando Municipal y del Reglamento de Construcciones para el Municipio de Durango.
- Esta licencia no autoriza a construir fuera de alineamiento y de sus límites de escrituración.
- Deberá tramitar prórroga en caso de no concluir la obra en el tiempo otorgado en el permiso original.
- Dar aviso por escrito a esta Dirección sobre la suspensión o terminación de la obra.
- Este documento no tendrá validez si presenta tachaduras y enmendaduras.
- Esta Dirección no se responsabiliza de fallas en el proceso de la obra.
- En caso de construir rampas se deberá respetar 2/3 de ancho de banqueta para paso peatonal, siendo sólo el tercio restante para la construcción de rampa.
- La rampa no deberá invadir el arroyo de la calle.
- La rampa no debe estar por encima del nivel de la banqueta.
- En construcción de mas de un nivel deberá tramitar ante la C.F.E. el aislamiento de cables de mediana y alta tensión.
- DEBERA UTILIZAR BLOCK O LADRILLO PRODUCTO DE LADRILLERAS CERTIFICADAS O PARQUE INDUSTRIAL LADRILLERO.**

Fecha y Hora de Impresión: 23-02-2021 11:19:35

Usuario:



23/2/2021

EN L'EXERCICE

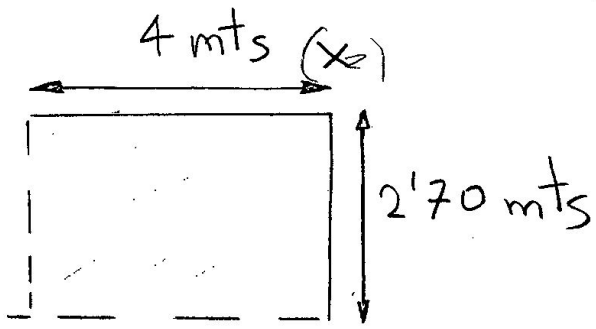

$$4 \times 2.70 = 10.8 \text{ m}^2$$

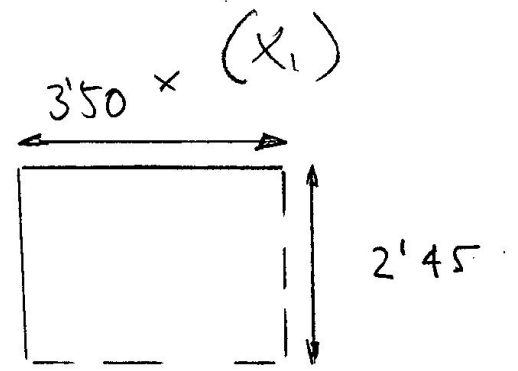

$$3.5 \times 2.45 = 8.57 \text{ m}^2$$

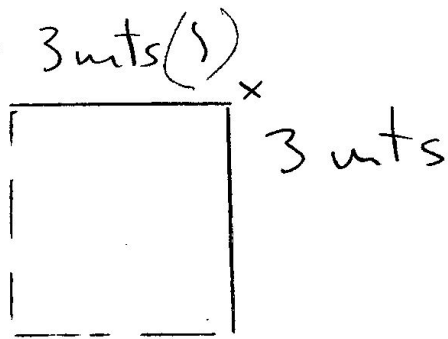

$$3 \times 3 = 9 \text{ m}^2$$

$$10.8 + 8.57 + 9 = \underline{\underline{28.37 \text{ m}^2}}$$

Enjume

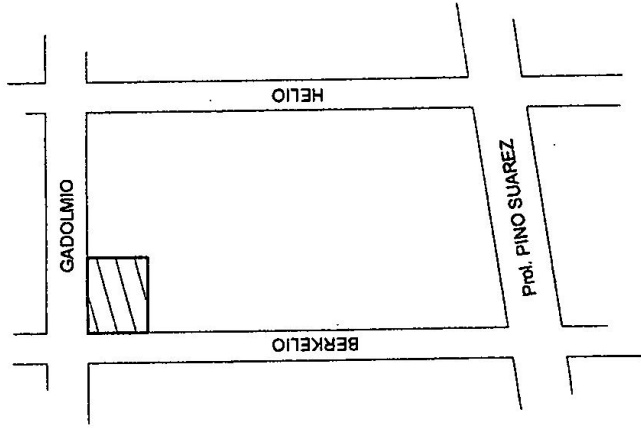
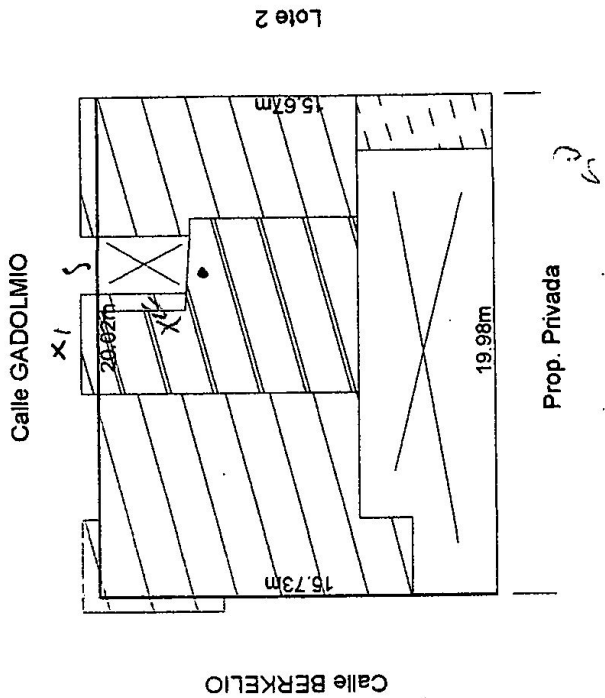

UBICACION

PLANO

Ubicacion: Finca Urbana N° 200 de la Calle GADOLMIO ubicada en la Col. LUIS ECHEVERRIA de la Cd. de Durango, Dgo.

Propietario:

Lote:	01 Fracc Norte	Sup terreno:	313.30m <sup>2</sup>	Orientacion:	 <b>NORTE</b>
Manzana:	49	Sup cubierta:	291.02m <sup>2</sup>		
Acotacion:	en metros	Clave Cat.	0027-014-016		
Plano N°:	1/1	Fecha:	11/02/2012		