

**Caratula de versión publica**

|  |  |
|--|--|
| Identificación del documento:          | Licencia de construcción habitacional menor a 50 metros  |
| Parte(s) o sección(es) clasificada(s): | Pagina 2: 1.- Nombre del propietario, 2.- clave catastral, 3.- domicilio, 4.- firma y 5.- teléfono.  |
| Motivo:                                | Información clasificada como confidencial, contiene datos personales concernientes a una persona identificada o identificable.   |
| Fundamento Normativo:                  | Artículos 100, 106 y 116 de la ley general de transparencia y acceso a la información pública;<br>Artículos 96, 102 y 112 de la ley de transparencia y acceso a la información pública del Estado de Durango; y lineamientos generales en materia de clasificación y desclasificación de información para la elaboración de versiones públicas.<br>Ley general de transparencia y acceso a la información pública (Federal)<br>En base al art. 3 fracc. X y XI de la ley de Protección de Datos Personales en Posesión de Sujetos Obligados del Estado de Durango. |

|                                  |                           |  |  |
|----------------------------------|---------------------------|--|--|
| Nombre del área quien clasifica: | Licencias de construcción | Firma del titular:<br> |  |
|----------------------------------|---------------------------|--|--|

**Del comité de transparencia IDAIP**

|                                    |                  |                               |                       |
|------------------------------------|------------------|-------------------------------|-----------------------|
| Fecha de aprobación por el comité: | 15 de enero 2021 | Número del acta de la sesión: | CMT/2019-2022/01-2021 |
|------------------------------------|------------------|-------------------------------|-----------------------|

**Dirección Municipal de Desarrollo Urbano  
Depto. Licencias de Construcción**



Código: REG-DMDU-DLC-JEF-04; Fecha de Revisión: 1-Junio-2011; Número de Revisión: 00

**LICENCIA**



2021-94574

**REMEDIACIÓN MENOR A 50 MTS. HABITACIONAL**

Fecha de ingreso: 22-02-2021

Fecha de emisión: 22-02-2021

Folio: 2021-94574

3823

Prórrogas: 0

Certificado de ingresos: 2021-53007  
SELLO

**1. INFORMACIÓN GENERAL**

**Nombre del solicitante:** MARIO ALBERTO ALVARADO QUIÑONES  
**Domicilio particular:** CALLE FERNANDO MONTES DE OCA 323 INT-09 FRACC. BENITO JUAREZ  
**Telefono:** 5  
**Concepto:** CONSTRUCCION DE FACHADA EN UNA AREA DE 8.00MX2.50M, MURO EN FACHADA DE 2.50MX3.00M ASI COMO COLOCACION DE PORTON DE 2.50MX5.00M EN FACHADA DE CASA HABITACION EXISTENTE  
**Observaciones:** 7.50 M2, MURO;PORTON  
**Número Oficial:** 323  
**Folio de uso de suelo:** -  
**Autorización/Dependencias:** -  
**Uso via publica(?)**   
**Recibo o contrato de AMD:**   
**Proyecto digital**

Documentos testados:  
 1.- Clave catastral, art. 3 fracc. X y XI de la ley de Protección de Datos Personales en Posesión de Sujetos Obligados del Estado de Durango.  
 2.- propietario, art. 3 fracc. X y XI de la ley de Protección de Datos Personales en Posesión de Sujetos Obligados del Estado de Durango.  
 3.- dirección, art. 3 fracc. X y XI de la ley de Protección de Datos Personales en Posesión de Sujetos Obligados del Estado de Durango.  
 4.- firma, art. 3 fracc. X y XI de la ley de Protección de Datos Personales en Posesión de Sujetos Obligados del Estado de Durango.  
 5.- teléfono, art. 3 fracc. X y XI de la ley de Protección de Datos Personales en Posesión de Sujetos Obligados del Estado de Durango.

**2. INFORMACIÓN DEL PREDIO**

**Clave Catastral:** 1  
**Propietario:** 2  
**Domicilio:** 3

Se le concede permiso por el tiempo de; 89; días enterando a la caja de la Tesorería Municipal la cantidad a la Ley de Ingresos vigente. La fecha de vencimiento de esta licencia es: **24 DE MAYO DE 2021**

**3. COBROS**

| Clave          | Concepto                              | Unidades | Sup. Baja | Sup. Alta | Otros Niveles | Descripción | Total     |
|----------------|---------------------------------------|----------|-----------|-----------|---------------|-------------|-----------|
| 44171          | PISOS, FIRMES, APLANADOS Y MACETEADOS | 1        | 20.00     | 0.00      | 0.00          | FACHADA     | 66.32     |
| 44171          | PISOS, FIRMES, APLANADOS Y MACETEADOS | 1        | 7.50      | 0.00      | 0.00          | MURO        | 24.87     |
| 44381          | COLOCACIÓN DE PUERTAS Y VENTANAS      | 1        | 1.00      | 0.00      | 0.00          | PORTON      | 17.57     |
| 44321          | PLACAS DE OBRA AUTORIZADA             | 1        | 1.00      | 0.00      | 0.00          |             | 37.91     |
| <b>TOTALES</b> |                                       |          | 29.50     | 0.00      | 0.00          |             | \$ 146.66 |

ESTE MONTO ES DE ACUERDO A LA LEY DE INGRESOS VIGENTE.

ARQ. NORMA ANGÉLICA MIRAMONTES AYALA  
SUBDIRECTORA DE DESARROLLO URBANO

**Disposiciones a Observar:**

- 1.- Conservar el permiso en la obra y colocar la placa en un lugar visible.
- 2.- Debiendo sujetar los trabajos a las disposiciones del Bando Municipal y del Reglamento de Construcciones para el Municipio de Durango.
- 3.- Esta licencia no autoriza a construir fuera de alineamiento y de sus límites de escrituración.
- 4.- Deberá tramitar prórroga en caso de no concluir la obra en el tiempo otorgado en el permiso original.
- 5.- Dar aviso por escrito a esta Dirección sobre la suspensión o terminación de la obra.
- 6.- Este documento no tendrá validez si presenta tachaduras y enmendaduras.
- 7.- Esta Dirección no se responsabiliza de fallas en el proceso de la obra.
- 8.- En caso de construir rampas se deberá respetar 2/3 de ancho de banqueta para paso peatonal, siendo sólo el tercio restante para la construcción de rampa.
- 9.- La rampa no deberá invadir el arroyo de la calle.
- 10.- La rampa no debe estar por encima del nivel de la banqueta.
- 11.- En construcción de mas de un nivel deberá tramitar ante la C.F.E. el aislamiento de cables de mediana y alta tensión.

**12.- DEBERA UTILIZAR BLOCK O LADRILLO PRODUCTO DE LADRILLERAS CERTIFICADAS O PARQUE INDUSTRIAL LADRILLERO.**

Fecha y Hora de Impresión: 22-02-2021 15:33:23

Usuario:

Dirección: BLVD. LUIS DONALDO COLOSIO NO.200 FRACC. SAN IGNACIO C.P. 34030; TEL: (618) 1378000  
 302d02141f34214fd0ec40e833d3be06ee7aeb8dacc72ccc0215008c03a4497d0f77a5d31fa3a989b7ac9e4fcddeb2



Priv. Montes de Oca 323 mt<sup>2</sup>  
 Montes de Oca y Juan Escutia  
 Benito Juárez CP 34167  
 Durango Dgo.  
 8.0 mts

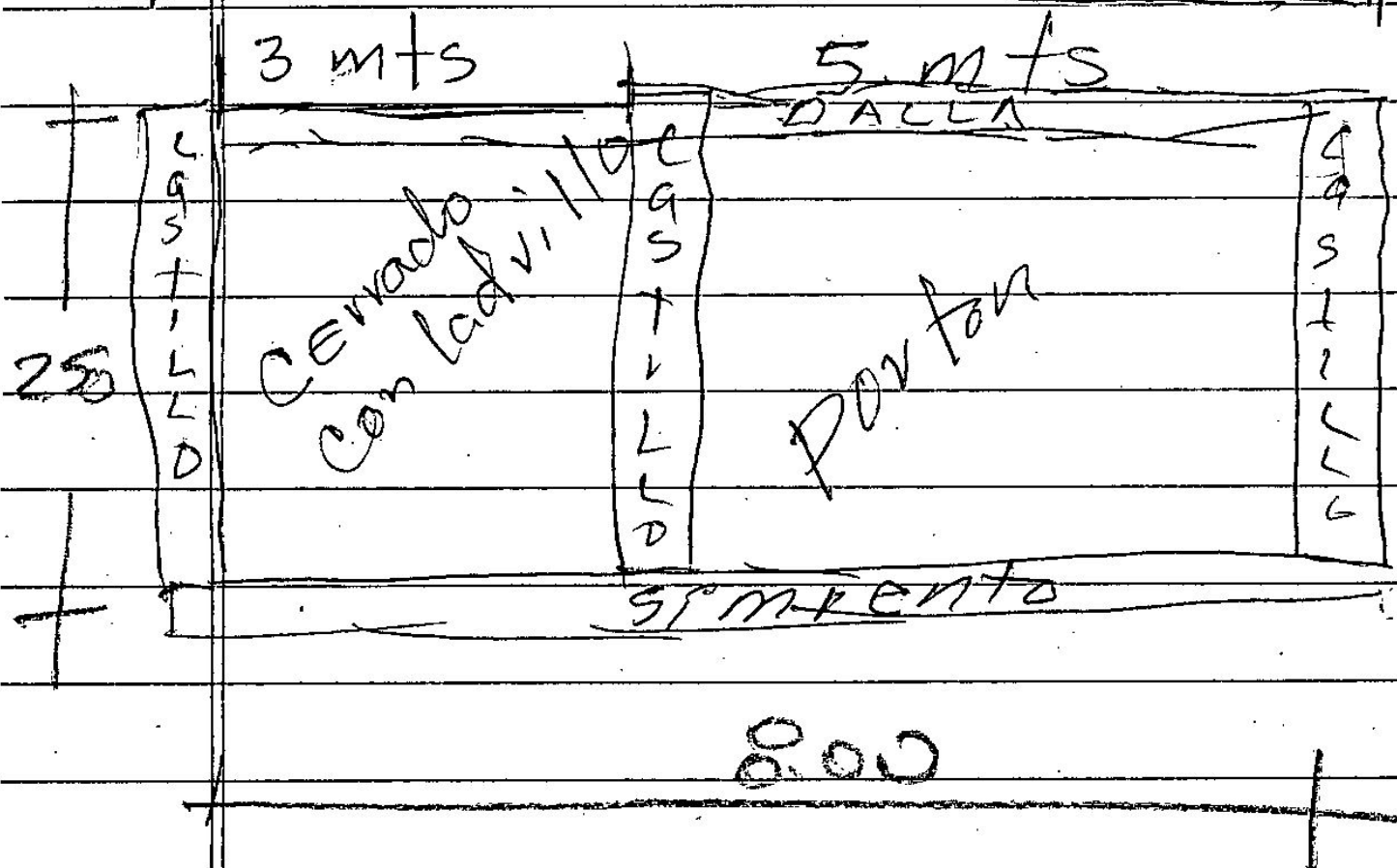

Muro de Ladrillo =  $2.50 \times 3 = 7.50 \text{ m}^2$   
 Cobc. de Porton =  $2.50 \times 5 =$