

**Caratula de versión publica**

Identificación del documento:	Licencia de remodelación habitacional menor a 50 metros
Parte(s) o sección(es) clasificada(s):	Página 2: 1.- Nombre del propietario, 2.- clave catastral, 3.- domicilio, 4.- firma y 5.- teléfono.
Motivo:	Información clasificada como confidencial, contiene datos personales concernientes a una persona identificada o identificable.
Fundamento Normativo:	Artículos 100, 106 y 116 de la ley general de transparencia y acceso a la información pública; Artículos 96, 102 y 112 de la ley de transparencia y acceso a la información pública del Estado de Durango; y lineamientos generales en materia de clasificación y desclasificación de información para la elaboración de versiones públicas. Ley general de transparencia y acceso a la información pública (Federal) En base al art. 3 fracc. X y XI de la ley de Protección de Datos Personales en Posesión de Sujetos Obligados del Estado de Durango.

Nombre del área quien clasifica:	Licencias de construcción	Firma del titular: 	
----------------------------------	---------------------------	--	--

<b>Del comité de transparencia IDAIP</b>			
Fecha de aprobación por el comité:	15 de enero 2021	Número del acta de la sesión:	CMT/2019-2022/01-2021

**Dirección Municipal de Desarrollo Urbano  
Depto. Licencias de Construcción**

Código: REG-DMDU-DLC-JEF-04; Fecha de Revisión: 1-Junio-2011; Número de Revisión: 00



**LICENCIA**



2021-94406

**REMODELACIÓN MENOR A 50 MTS. HABITACIONAL**

Fecha de ingreso: 19-02-2021

Fecha de emisión: 19-02-2021

Folio: 2021-94406

Prórrogas: 0

Certificado de ingresos: 2021-51553  
SELLO

3804

**1. INFORMACIÓN GENERAL:**

**Nombre del solicitante:** HAYDEE GUADALUPE GUTIERREZ LOPEZ  
**Domicilio particular:** CALLE HIMNO NACIONAL 109 L5 MD FRACC. BICENTENARIO  
**Telefono:** 5  
**Concepto:** CONSTRUCCION DE TRES MUROS PERIMETRALES DOS LAT. UNO DE 6.00MX2.50M, OTRO DE 3.35MX2.50M, OTRO EN FRENTE DE 3.65MX2.50M ASI COMO UN MURO DIVISORIO DE PATIO Y COCHERA DE 3.98MX2.50M Y COLOCACION EN FACHADA DE PORTON DE 3.00MX2.50M Y PUERTA DE 3.65MX2.50M EN Y COLOCACION DE FIRME EN COCHERA DE 6.00MX4.00M Y EN PATIO DE 3.35MX4.00M EN P.B. DE CASA HABITACION  
**Observaciones:** 42.44 M2, BARDAS; 36.22M2, FIRME; PORTON Y PUERTA  
**Número Oficial:** 109  
**Folio de uso de suelo:** -  
**Autorización/Dependencias:** -  
**Uso via publica(?):**   
**Recibo o contrato de AMD:**   
**Proyecto digital:**

Documentos testados:

- 1.- Clave catastral, art. 3 fracc. X y XI de la ley de Protección de Datos Personales en Posesión de Sujetos Obligados del Estado de Durango.
- 2.- propietario, art. 3 fracc. X y XI de la ley de Protección de Datos Personales en Posesión de Sujetos Obligados del Estado de Durango.
- 3.- dirección, art. 3 fracc. X y XI de la ley de Protección de Datos Personales en Posesión de Sujetos Obligados del Estado de Durango.
- 4.- firma, art. 3 fracc. X y XI de la ley de Protección de Datos Personales en Posesión de Sujetos Obligados del Estado de Durango.
- 5.- teléfono, art. 3 fracc. X y XI de la ley de Protección de Datos Personales en Posesión de Sujetos Obligados del Estado de Durango.

**2. INFORMACIÓN DEL PREDIO:**

**Clave Catastral:** 1  
**Propietario:** 2  
**Domicilio:** 3

Se le concede permiso por el tiempo de; 89; días enterando a la caja de la Tesorería Municipal la cantidad a la Ley de Ingresos vigente. La fecha de vencimiento de esta licencia es: **23 DE MAYO DE 2021**

**3. COBROS**

Clave	Concepto	Unidades	Sup. Baja	Sup. Alta	Otros Niveles	Descripción	Total
44031	CONSTRUCCIÓN DE CERCAS Y BARDAS	1	42.44	0.00	0.00	BARDAS	140.73
44171	PISOS, FIRMES, APLANADOS Y MACETEADOS	1	36.22	0.00	0.00	FIRME	120.10
44381	COLOCACIÓN DE PUERTAS Y VENTANAS	1	2.00	0.00	0.00	PUERTA Y PORTON	35.13
44321	PLACAS DE OBRA AUTORIZADA	1	1.00	0.00	0.00		37.91
<b>TOTALES</b>			<b>81.66</b>	<b>0.00</b>	<b>0.00</b>		<b>\$ 333.87</b>

**ESTÉ MONTO ES DE ACUERDO A LA LEY DE INGRESOS VIGENTE.**

ARQ. NORMA ANGÉLICA MIRAMONTES AYALA  
SUBDIRECTORA DE DESARROLLO URBANO

**Disposiciones a Observar:**

- 1.- Conservar el permiso en la obra y colocar la placa en un lugar visible.
- 2.- Debiendo sujetar los trabajos a las disposiciones del Bando Municipal y del Reglamento de Construcciones para el Municipio de Durango.
- 3.- Esta licencia no autoriza a construir fuera de alineamiento y de sus límites de escrituración.
- 4.- Deberá tramitar prórroga en caso de no concluir la obra en el tiempo otorgado en el permiso original.
- 5.- Dar aviso por escrito a esta Dirección sobre la suspensión o terminación de la obra.
- 6.- Este documento no tendrá validez si presenta tachaduras y enmendaduras.
- 7.- Esta Dirección no se responsabiliza de fallas en el proceso de la obra.
- 8.- En caso de construir rampas se deberá respetar 2/3 de ancho de banqueta para paso peatonal, siendo sólo el tercio restante para la construcción de la obra.
- 9.- La rampa no deberá invadir el arroyo de la calle.
- 10.- La rampa no debe estar por encima del nivel de la banqueta.
- 11.- En construcción de más de un nivel deberá tramitar ante la C.F.E. el aislamiento de cables de mediana y alta tensión.

4

19/02/2021

FRACC. BICENTENARIO  
 CALLE HIMNO NACIONAL 109

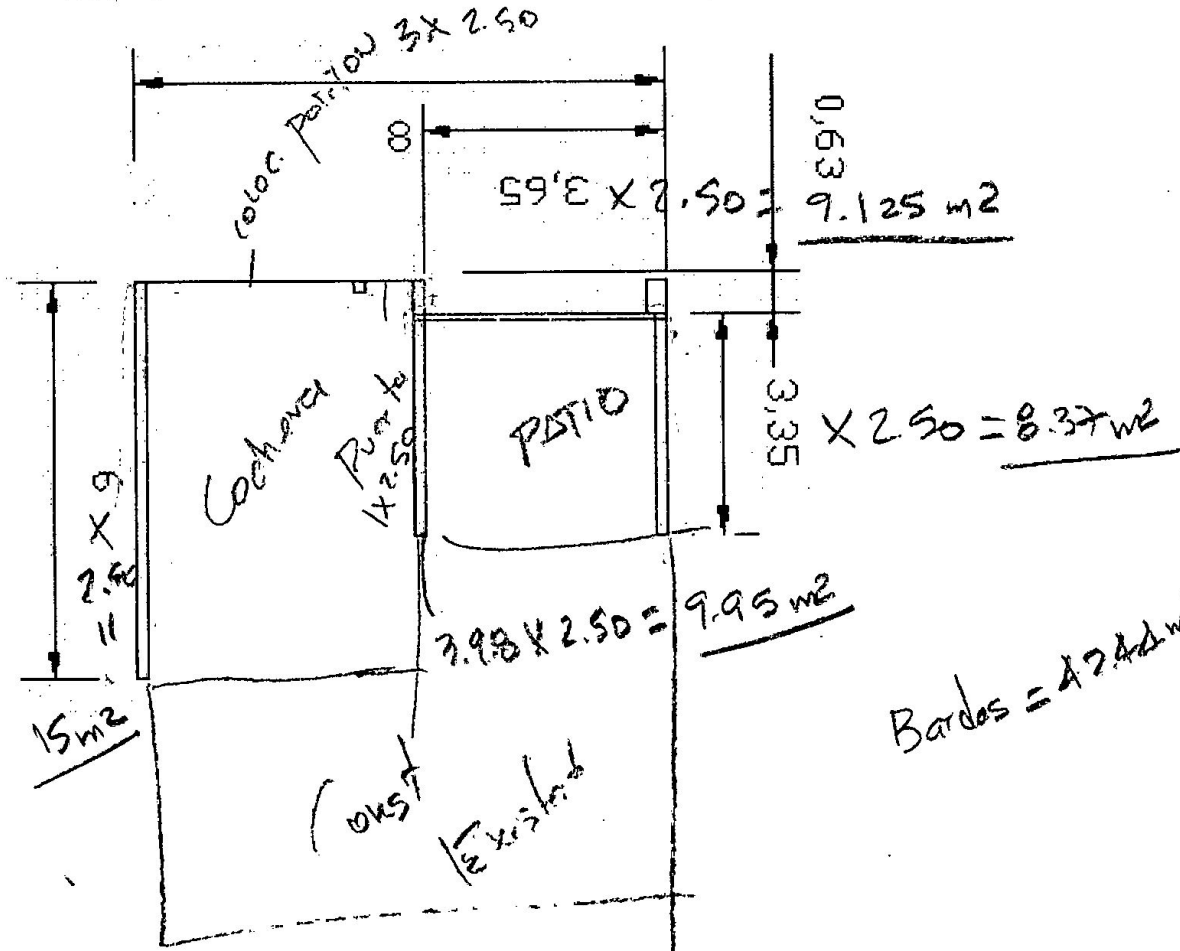

CROQUIS AMPLIACION

Riso Firme  
 24.00 m<sup>2</sup>  
 12.22 m<sup>2</sup>  

---

 36.22

Bardos = 47.42 m<sup>2</sup>