

Caratula de versión publica

| | |
|--|--|
| Identificación del documento: | Licencia de remodelación habitacional menor a 50 metros |
| Parte(s) o sección(es) clasificada(s): | Página 2: 1.- Nombre del propietario, 2.- clave catastral, 3.- domicilio, 4.- firma y 5.- teléfono. |
| Motivo: | Información clasificada como confidencial, contiene datos personales concernientes a una persona identificada o identificable. |
| Fundamento Normativo: | Artículos 100, 106 y 116 de la ley general de transparencia y acceso a la información pública; Artículos 96, 102 y 112 de la ley de transparencia y acceso a la información pública del Estado de Durango; y lineamientos generales en materia de clasificación y desclasificación de información para la elaboración de versiones públicas. Ley general de transparencia y acceso a la información pública (Federal) En base al art. 3 fracc. X y XI de la ley de Protección de Datos Personales en Posesión de Sujetos Obligados del Estado de Durango. |

| | | | |
|----------------------------------|---------------------------|---|--|
| Nombre del área quien clasifica: | Licencias de construcción | Firma del titular: <i>Mohem, J. Cruz</i> | |
|----------------------------------|---------------------------|---|--|

| Del comité de transparencia IDAIP | | | |
|--|------------------|-------------------------------|-----------------------|
| Fecha de aprobación por el comité: | 15 de enero 2021 | Número del acta de la sesión: | CMT/2019-2022/01-2021 |

Dirección Municipal de Desarrollo Urbano
Depto. Licencias de Construcción

Código: REG-DMDU-DLC-JEF-04; Fecha de Revisión: 1-Junio-2011; Número de Revisión: 00



LICENCIA



2021-94391

REMDELACIÓN MENOR A 50 MTS. HABITACIONAL

Fecha de ingreso: 19-02-2021

Fecha de emisión: 19-02-2021

Folio: 2021-94391

Prórrogas: 0

Certificado de ingresos: 2021-51518 SELLO

Handwritten number: 3802

1. INFORMACIÓN GENERAL

Nombre del solicitante: MARGARITA CASTRO RAMIREZ
Domicilio particular: CALLE TOMAS PALOMINO 320 L-3 M-2 COLONIA COL. 16 DE SEPTIEMBRE
Concepto: MODIFICACION DE FACHADA CONSISTENTE EN CIERRE DE UN VENTANA DE 1 10X.90 Y UNA PUERTA DE .90X2.20 Y CAMBIO DE PORTON EN PLANTA BAJA DE CASA-HABITACION
Observaciones: 2.97M2 DE MUROS
Número Oficial: 320
Folio de uso de suelo: -
Autorización/Dependencias: -
Uso vía publica(?): [checked]
Recibo o contrato de AMD: [checked]
Proyecto digital: [checked]

Documentos testados:

- 1.- Clave catastral, art. 3 fracc. X y XI de la ley de Protección de Datos Personales en Posesión de Sujetos Obligados del Estado de Durango.
2.- propietario, art. 3 fracc. X y XI de la ley de Protección de Datos Personales en Posesión de Sujetos Obligados del Estado de Durango.
3.- dirección, art. 3 fracc. X y XI de la ley de Protección de Datos Personales en Posesión de Sujetos Obligados del Estado de Durango.
4.- firma, art. 3 fracc. X y XI de la ley de Protección de Datos Personales en Posesión de Sujetos Obligados del Estado de Durango.
5.- teléfono, art. 3 fracc. X y XI de la ley de Protección de Datos Personales en Posesión de Sujetos Obligados del Estado de Durango.

2. INFORMACIÓN DEL PREDIO

Clave Catastral: [redacted]
Propietario: [redacted]
Domicilio: [redacted]

Se le concede permiso por el tiempo de; 89; días enterando a la caja de la Tesorería Municipal la cantidad a la Ley de Ingresos vigente. La fecha de vencimiento de esta licencia es: 23 DE MAYO DE 2021

3. COBROS

Table with columns: Clave, Concepto, Unidades, Sup. Baja, Sup. Alta, Otros Niveles, Descripción, Total. Rows include CONSTRUCCIÓN DE CERCAS Y BARDAS, COLOCACIÓN DE PUERTAS Y VENTANAS, PLACAS DE OBRA AUTORIZADA, and a TOTALS row.

ESTE MONTO ES DE ACUERDO A LA LEY DE INGRESOS VIGENTE.

ARQ. NORMA ANGÉLICA MIRAMONTES AYALA
SUBDIRECTORA DE DESARROLLO URBANO

Disposiciones a Observar:

- 1.- Conservar el permiso en la obra y colocar la placa en un lugar visible.
2.- Debiendo sujetar los trabajos a las disposiciones del Bando Municipal y del Reglamento de Construcciones para el Municipio de Durango.
3.- Esta licencia no autoriza a construir fuera de alineamiento y de sus límites de escrituración.
4.- Deberá tramitar prórroga en caso de no concluir la obra en el tiempo otorgado en el permiso original.
5.- Dar aviso por escrito a esta Dirección sobre la suspensión o terminación de la obra.
6.- Este documento no tendrá validez si presenta tachaduras y enmendaduras.
7.- Esta Dirección no se responsabiliza de fallas en el proceso de la obra.
8.- En caso de construir rampas se deberá respetar 2/3 de ancho de banquetta para paso peatonal, siendo sólo el tercio restante para la construcción de rampa.
9.- La rampa no deberá invadir el arroyo de la calle.
10.- La rampa no debe estar por encima del nivel de la banquetta.
11.- En construcción de mas de un nivel deberá tramitar ante la C.F.E. el aislamiento de cables de mediana y alta tensión.

12.- DEBERA UTILIZAR BLOCK O LADRILLO PRODUCTO DE LADRILLERAS CERTIFICADAS O PARQUE INDUSTRIAL LADRILLERO.

Fecha y Hora de Impresión: 19-02-2021 15:26:11

Dirección: DIRECCION: BLVD. LUIS DONALDO COLOSIO NO.200 FRACC. SAN IGNACIO C.P. 34030; TEL: (618) 1378000

Usuario:

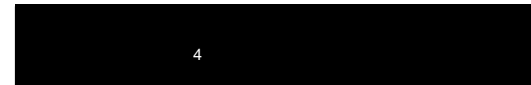

Handwritten date: 19/Feb/21



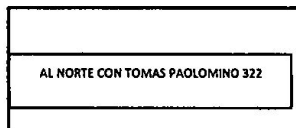
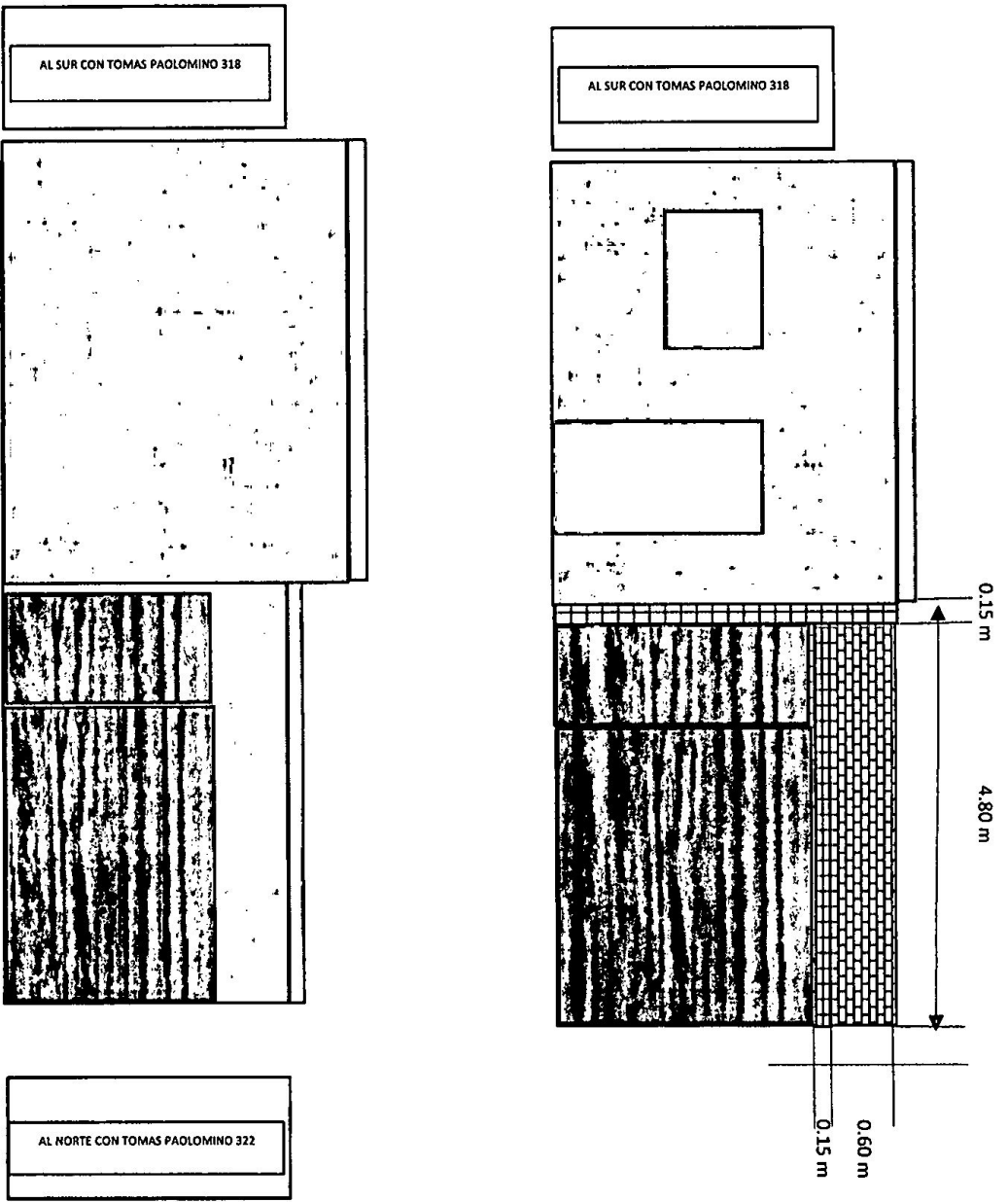

MODIFICACION DE FACHADA PARA CAMBIO DE PORTON

UBICACION: CALLE TOMAS PALOMINO No. 320, COL. 16 DE SEPTIEMBRE

CONSTRUCCION DE COLUMNA : 0.25X 3.10 m

CONSTRUCCION DE TRABE: 0.25X 4.80 m

CONTRUCCION DE MURO DE LADRILLO-MORTERO CON RECUBRIMIENTO DE MORTERO : 0.60 X4,80