

**Caratula de versión publica**

Identificación del documento:	Licencia de construcción habitacional menor a 50 metros
Parte(s) o sección(es) clasificada(s):	Pagina 2: 1.- Nombre del propietario, 2.- clave catastral, 3.- domicilio, 4.- firma y 5.- teléfono.
Motivo:	Información clasificada como confidencial, contiene datos personales concernientes a una persona identificada o identificable.
Fundamento Normativo:	Artículos 100, 106 y 116 de la ley general de transparencia y acceso a la información pública; Artículos 96, 102 y 112 de la ley de transparencia y acceso a la información pública del Estado de Durango; y lineamientos generales en materia de clasificación y desclasificación de información para la elaboración de versiones públicas. Ley general de transparencia y acceso a la información pública (Federal) En base al art. 3 fracc. X y XI de la ley de Protección de Datos Personales en Posesión de Sujetos Obligados del Estado de Durango.

Nombre del área quien clasifica:	Licencias de construcción	Firma del titular: 	
----------------------------------	---------------------------	------------------------------------------------------------------------------------------------------------	--

**Del comité de transparencia IDAIP**

Fecha de aprobación por el comité:	15 de enero 2021	Número del acta de la sesión:	CMT/2019-2022/01-2021
------------------------------------	------------------	-------------------------------	-----------------------

**Dirección Municipal de Desarrollo Urbano  
Depto. Licencias de Construcción**



Código: FOR-LCO-01, Fecha de Revisión: 9-Enero-2015; Número de Revisión: 01

**LICENCIA**



2021-93419

3661

**CONSTRUCCIÓN MENOR A 50 METROS HABITACIONAL**

Fecha de ingreso: 09-02-2021

Fecha de emisión: 09-02-2021

Folio: 2021-93419

Prórrogas: 0

Certificado de ingresos: 2021-43729  
SELLO

**1. INFORMACIÓN GENERAL**

Nombre del solicitante: JULIA BERTHA GARCIA VELAZQUEZ  
 Domicilio particular: CALLE HERREROS 153 COLONIA FRACC. FIDEL VELAZQUEZ I  
 Telefono: 5  
 Observaciones: 18.00M2 DE CONSTRUCCION 14.40M2 DE BARDAS  
 Concepto: CONSTRUCCION DE DOS RECAMARAS DE 3.0X3.0 CADA UNA, UNA BARDA LATERAL DE 2.0X2.0 EN PLANTA BAJA DE CASA-HABITACION, UNA BARDA LATERAL DE PROTECCION DE 8.0X1.80 EN PLANTA ALTA DE CASA-HABITACION  
 No. oficio de fusion: -  
 Folio de uso de suelo: -  
 No. oficio segregación: -  
 Número oficial: 153  
 Autorización/Dependencias: -  
 Uso via publica(?):

**2. INFORMACIÓN DEL PREDIO**

Clave Catastral: 1  
 Propietario: 2  
 Domicilio: 3

Se le concede permiso por el tiempo de; 89; días entrando a la caja de la Tesorería Municipal la cantidad a la Ley de Ingresos vigente. La fecha de vencimiento de esta licencia es: **11 DE MAYO DE 2021**

**3. COBROS**

Clave	Concepto	Unidades	Sup. Baja	Sup. Alta	Otros Niveles	Descripción	Total
44321	PLACAS DE OBRA AUTORIZADA	1	1.00	0.00	0.00	PLACA	37.91
44011	CONSTRUCCIÓN DE OBRA NUEVA O REMODELACIÓN		18.40	0.00	0.00	BARDAS	131.92
44011	CONSTRUCCIÓN DE OBRA NUEVA O REMODELACIÓN		18.00	0.00	0.00	CONSTRUCCION	129.05
<b>TOTALES</b>			37.40	0.00	0.00	<b>MUNICIPIO DE DURANGO</b>	298.88

ESTE MONTO ES DE ACUERDO A LA LEY DE INGRESOS VIGENTE

ARQ. NORMA ANGÉLICA MIRAMONTES AYALA  
SUBDIRECTORA DE DESARROLLO URBANO

**Disposiciones a Observar:**

- Conservar el permiso en la obra y colocar la placa en un lugar visible.
- Debiendo sujetar los trabajos a las disposiciones del Bando Municipal y del Reglamento de Construcciones para el Municipio de Durango.
- Esta licencia no autoriza a construir fuera de alineamiento y de sus límites de escrituración.
- Deberá tramitar prórroga en caso de no concluir la obra en el tiempo otorgado en el permiso original.
- Dar aviso por escrito a esta Dirección sobre la suspensión o terminación de la obra.
- Este documento no tendrá validez si presenta tachaduras y enmendaduras.
- Esta Dirección no se responsabiliza de fallas en el proceso de la obra.
- En caso de construir rampas se deberá respetar 2/3 de ancho de banqueta para paso peatonal, siendo sólo el tercio restante para la construcción de rampa.
- La rampa no deberá invadir el arroyo de la calle.
- La rampa no debe estar por encima del nivel de la banqueta.
- En construcción de más de un nivel deberá tramitar ante la C.F.E. el aislamiento de cables de mediana y alta tensión.

**12.- DEBERA UTILIZAR BLOCK O LADRILLO PRODUCTO DE LADRILLERAS CERTIFICADAS O PARQUE INDUSTRIAL LADRILLERO.**

Fecha y Hora de Impresión: 09-02-2021 12:51:32

Usuario:

Dirección: DIRECCIÓN: BLVD. LUIS DONALDO COLOSIO NO.200 FRACC. SAN IGNACIO C.P. 34030; TEL: (618) 1378000  
302d021426ec59ddc94cf5784e9b9dccb5e9167984df00a02150091b9dfa94f7997272ee88bc0282bed3ee1f33c52

Documentos testados:

- Clave catastral, art. 3 fracc. X y XI de la ley de Protección de Datos Personales en Posesión de Sujetos Obligados del Estado de Durango.
- propietario, art. 3 fracc. X y XI de la ley de Protección de Datos Personales en Posesión de Sujetos Obligados del Estado de Durango.
- dirección, art. 3 fracc. X y XI de la ley de Protección de Datos Personales en Posesión de Sujetos Obligados del Estado de Durango.
- firma, art. 3 fracc. X y XI de la ley de Protección de Datos Personales en Posesión de Sujetos Obligados del Estado de Durango.
- teléfono, art. 3 fracc. X y XI de la ley de Protección de Datos Personales en Posesión de Sujetos Obligados del Estado de Durango.

9/2/21

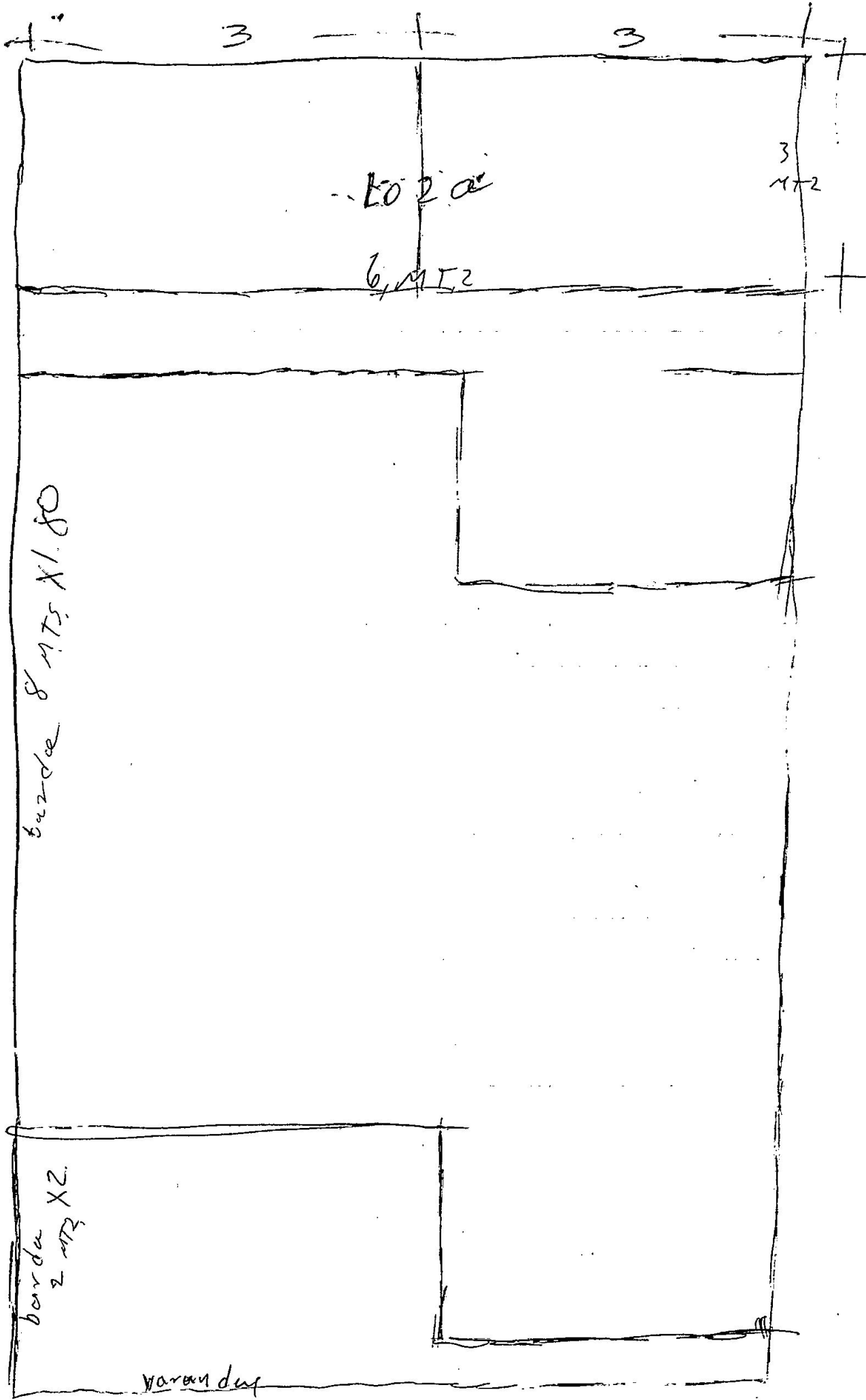

3

3

6, MT2

3  
MT2

6, MT2

borda 8 MT5 X1.80

borda 2 MT3 X2

varanda