

Caratula de versión publica

Identificación del documento:	Licencia de remodelación habitacional menor a 50 metros
Parte(s) o sección(es) clasificada(s):	Pagina 2: 1.- Nombre del propietario, 2.- clave catastral, 3.- domicilio, 4.- firma y 5.- teléfono.
Motivo:	Información clasificada como confidencial, contiene datos personales concernientes a una persona identificada o identificable.
Fundamento Normativo:	Artículos 100, 106 y 116 de la ley general de transparencia y acceso a la información pública; Artículos 96, 102 y 112 de la ley de transparencia y acceso a la información pública del Estado de Durango; y lineamientos generales en materia de clasificación y desclasificación de información para la elaboración de versiones públicas. Ley general de transparencia y acceso a la información pública (Federal) En base al art. 3 fracc. X y XI de la ley de Protección de Datos Personales en Posesión de Sujetos Obligados del Estado de Durango.

Nombre del área quien clasifica:	Licencias de construcción	Firma del titular: <i>Mohem, Jesus?</i>	
----------------------------------	---------------------------	--	--

Del comité de transparencia IDAIP			
Fecha de aprobación por el comité:	15 de enero 2021	Número del acta de la sesión:	CMT/2019-2022/01-2021

**Dirección Municipal de Desarrollo Urbano
Depto. Licencias de Construcción**

Código: REG-DMDU-DLC-JEF-04; Fecha de Revisión: 1-Junio-2011; Número de Revisión: 00



LICENCIA



REMODELACIÓN MENOR A 50 MTS. HABITACIONAL

Fecha de ingreso: 03-02-2021

Fecha de emisión: 03-02-2021

Folio: 2021-92851

Prórrogas: 0

Certificado de ingresos: 2021-39816
SELLO

1. INFORMACIÓN GENERAL

Nombre del solicitante: CLAUDIA INES RAMOS RODRIGUEZ
 Domicilio particular: CALLE VICENTE GUERRERO 106 L58 M34 FRACC. LOS VIÑEDOS
 Telefono: 5 [REDACTED]
 Concepto: CONSTRUCCIÓN DE TRES BARDAS DE PROTECCIÓN EN P.A. DOS LATERALES DE 10.00MLX1.80M Y UNA FRONTAL DE 5.85MLX1.20M EN CASA HABITACIÓN EXISTENTE Y 15 DÍAS CON MATERIAL DE CONSTRUCCIÓN ARENA Y GRAVA.
 Observaciones: 43.02 M2, BARDAS DE PROTECCION
 Número Oficial: 106
 Folio de uso de suelo: -
 Autorización/Dependencias: -
 Uso vía publica(?):
 Recibo o contrato de AMD:
 Proyecto digital:

Documentos testados:

- 1.- Clave catastral, art. 3 fracc. X y XI de la ley de Protección de Datos Personales en Posesión de Sujetos Obligados del Estado de Durango.
- 2.- propietario, art. 3 fracc. X y XI de la ley de Protección de Datos Personales en Posesión de Sujetos Obligados del Estado de Durango.
- 3.- dirección, art. 3 fracc. X y XI de la ley de Protección de Datos Personales en Posesión de Sujetos Obligados del Estado de Durango.
- 4.- firma, art. 3 fracc. X y XI de la ley de Protección de Datos Personales en Posesión de Sujetos Obligados del Estado de Durango.
- 5.- teléfono, art. 3 fracc. X y XI de la ley de Protección de Datos Personales en Posesión de Sujetos Obligados del Estado de Durango.

2. INFORMACIÓN DEL PERMISO

Clave Catastral: 1 [REDACTED]
 Propietario: 2 [REDACTED]
 Domicilio: 3 [REDACTED]

Se le concede permiso por el tiempo de; 89; días enterando a la caja de la Tesorería Municipal la cantidad a la Ley de Ingresos vigente. La fecha de vencimiento de esta licencia es: **5 DE MAYO DE 2021**

3. COBROS

Clave	Concepto	Unidades	Sup. Baja	Sup. Alta	Otros Niveles	Descripción	Total
44031	CONSTRUCCIÓN DE CERCAS Y BARDAS	1	43.02	0.00	0.00	BARDAS DE PROTECCION	142.65
44111	OCUPACIÓN DE VÍA PUBLICA	1	15.00	0.00	0.00	ARENA Y GRAVA	185.51
44321	PLACAS DE OBRA-AUTORIZADA	1	1.00	0.00	0.00		37.91
TOTALES			59.02	0.00	0.00		\$ 366.07

ESTE MONTO ES DE ACUERDO A LA LEY DE INGRESOS VIGENTE:

ARRO, NORMA ANGÉLICA MIRAMONTES-AYALA
SUBDIRECTORA DE DESARROLLO URBANO

Disposiciones a Observar:

- 1.- Conservar el permiso en la obra y colocar la placa en un lugar visible.
- 2.- Debiendo sujetar los trabajos a las disposiciones del Bando Municipal y del Reglamento de Construcciones para el Municipio de Durango.
- 3.- Esta licencia no autoriza a construir fuera de alineamiento y de sus límites de escrituración.
- 4.- Deberá tramitar prórroga en caso de no concluir la obra en el tiempo otorgado en el permiso original.
- 5.- Dar aviso por escrito a esta Dirección sobre la suspensión o terminación de la obra.
- 6.- Este documento no tendrá validez si presenta tachaduras y enmendaduras.
- 7.- Esta Dirección no se responsabiliza de fallas en el proceso de la obra.
- 8.- En caso de construir rampas se deberá respetar 2/3 de ancho de banqueta para paso peatonal, siendo sólo el tercio restante para la construcción de rampa.
- 9.- La rampa no deberá invadir el arroyo de la calle.
- 10.- La rampa no debe estar por encima del nivel de la banqueta.
- 11.- En construcción de mas de un nivel deberá tramitar ante la C.F.E. el aislamiento de cables de mediana y alta tensión.
- 12.- **DEBERÁ UTILIZAR BLOCK O LADRILLO PRODUCTO DE LADRILLERAS CERTIFICADAS O PARQUE INDUSTRIAL LADRILLERO.**

Fecha y Hora de Impresión: 03-02-2021 10:51:22

Usuario:

03-Feb-2021

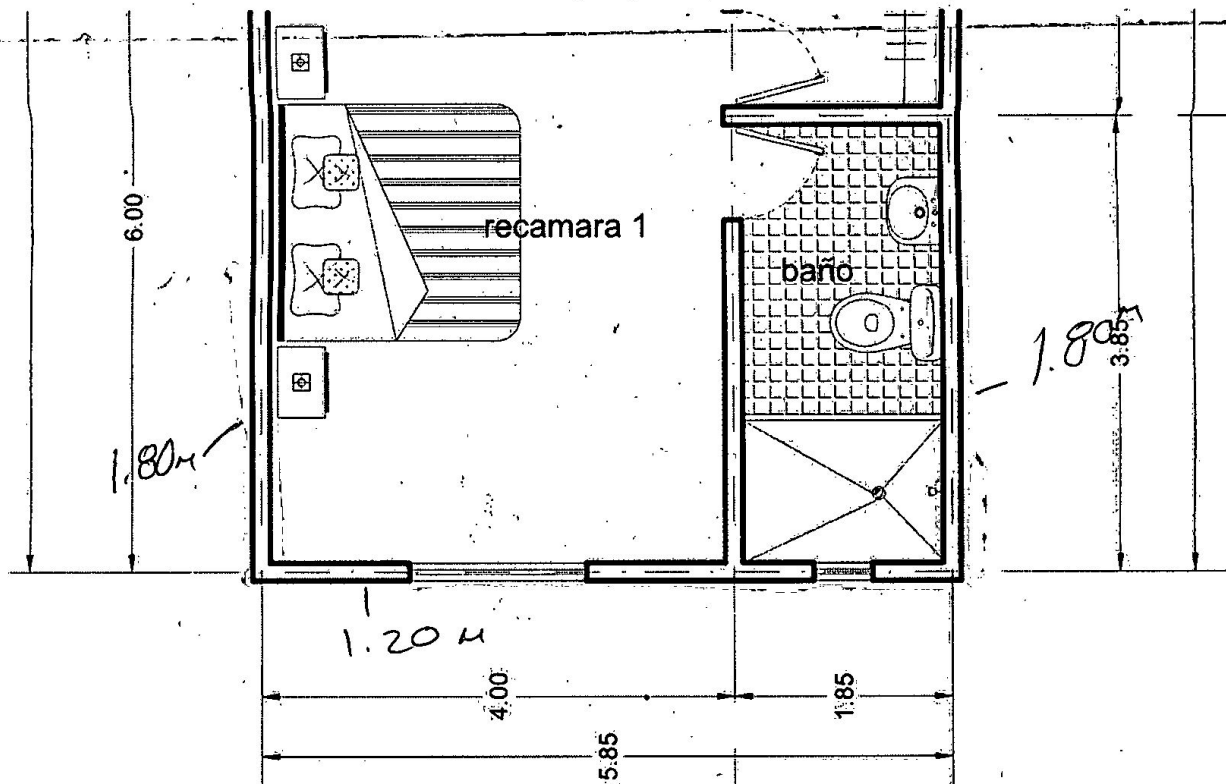

BARRAS DE PROTECCIÓN

PLANTA ARQUITECTONICA propuesta planta alta

36 m²
+ 7.02 m²

43.02 m²

