

**Caratula de versión publica**

Identificación del documento:	Licencia de remodelación habitacional menor a 50 metros
Parte(s) o sección(es) clasificada(s):	Página 2: 1.- Nombre del propietario, 2.- clave catastral, 3.- domicilio, 4.- firma y 5.- teléfono.
Motivo:	Información clasificada como confidencial, contiene datos personales concernientes a una persona identificada o identificable.
Fundamento Normativo:	Artículos 100, 106 y 116 de la ley general de transparencia y acceso a la información pública; Artículos 96, 102 y 112 de la ley de transparencia y acceso a la información pública del Estado de Durango; y lineamientos generales en materia de clasificación y desclasificación de información para la elaboración de versiones públicas. Ley general de transparencia y acceso a la información pública (Federal) En base al art. 3 fracc. X y XI de la ley de Protección de Datos Personales en Posesión de Sujetos Obligados del Estado de Durango.

Nombre del área quien clasifica:	Licencias de construcción	Firma del titular: <i>Mohem, Jesus?</i>	
----------------------------------	---------------------------	--	--

<b>Del comité de transparencia IDAIP</b>			
Fecha de aprobación por el comité:	15 de enero 2021	Número del acta de la sesión:	CMT/2019-2022/01-2021

**Dirección Municipal de Desarrollo Urbano  
Depto. Licencias de Construcción**

Código: REG-DMDU-DLC-JEF-04; Fecha de Revisión: 1-Junio-2011; Número de Revisión: 00



**LICENCIA**



2021-92640

3554

**REMDELACIÓN MENOR A 50 MTS. HABITACIONAL**

Fecha de ingreso: 29-01-2021

Fecha de emisión: 29-01-2021

Folio: 2021-92640

Prórrogas: 0

Certificado de ingresos: 2021-36864

SELLO

**1. INFORMACIÓN GENERAL**

**Nombre del solicitante:** CLAUDIA IVETH VILLARREAL MONTIEL  
**Domicilio particular:** CALLE TULIPANES 114 L8 M3 COLONIA FRACC. POTREROS DEL REFUGIO  
**Teléfono:** 5  
**Concepto:** CONSTRUCCION DE TRES BARDAS DE PROTECCION EN PLANTA ALTA DE CASA-HABITACION , UNA LATERAL DE 12.0X1.80, OTRA DE 6.0X1.80, UNA FRONTAL DE 2.0X1.20 Y UNA POSTERIOR DE 8.0X1.20  
**Observaciones:** 44.40M2 DE BARDAS DE PROECCION  
**Número Oficial:** 114  
**Folio de uso de suelo:** -  
**Autorización/Dependencias:** -  
**Uso vía publica(?):**   
**Recibo o contrato de AMD:**   
**Proyecto digital:**

**2. INFORMACIÓN DEL PERMISO**

**Clave Catastral:** 1  
**Propietario:** 2  
**Domicilio:** 3

Se le concede permiso por el tiempo de; 89; días enterando a la caja de la Tesorería Municipal la cantidad a la Ley de Ingresos vigente. La fecha de vencimiento de esta licencia es: **2 DE MAYO DE 2021**

**3. COBROS**

Clave	Concepto	Unidades	Sup. Baja	Sup. Alta	Otros Niveles	Descripción	Total
44031	CONSTRUCCIÓN DE CERCAS Y BARDAS	1	0.00	44.40	0.00	BARDAS	378.03
44321	PLACAS DE OBRA AUTORIZADA	1	0.00	1.00	0.00	PLACA	36.75
<b>TOTALES</b>			0.00	45.40	0.00		\$ 414.78

ESTE MONTO ES DE ACUERDO A LA LEY DE INGRESOS VIGENTE.

ARQ. NORMA ANGÉLICA MIRAMONTES AYALA  
SUBDIRECTORA DE DESARROLLO URBANO

**Disposiciones a Observar:**

- 1.- Conservar el permiso en la obra y colocar la placa en un lugar visible.
- 2.- Debiendo sujetar los trabajos a las disposiciones del Bando Municipal y del Reglamento de Construcciones para el Municipio de Durango.
- 3.- Esta licencia no autoriza a construir fuera de alineamiento y de sus límites de escrituración.
- 4.- Deberá tramitar prórroga en caso de no concluir la obra en el tiempo otorgado en el permiso original.
- 5.- Dar aviso por escrito a esta Dirección sobre la suspensión o terminación de la obra.
- 6.- Este documento no tendrá validez si presenta tachaduras y enmendaduras.
- 7.- Esta Dirección no se responsabiliza de fallas en el proceso de la obra.
- 8.- En caso de construir rampas se deberá respetar 2/3 de ancho de banqueta para paso peatonal, siendo sólo el tercio restante para la construcción de rampa.
- 9.- La rampa no deberá invadir el arroyo de la calle.
- 10.- La rampa no debe estar por encima del nivel de la banqueta.
- 11.- En construcción de mas de un nivel deberá tramitar ante la C.F.E. el aislamiento de cables de mediana y alta tensión.
- 12.- DEBERA UTILIZAR BLOCK O LADRILLO PRODUCTO DE LADRILLERAS CERTIFICADAS O PARQUE INDUSTRIAL LADRILLERO.

Fecha y Hora de Impresión: 29-01-2021 10:33:53

Usuario:

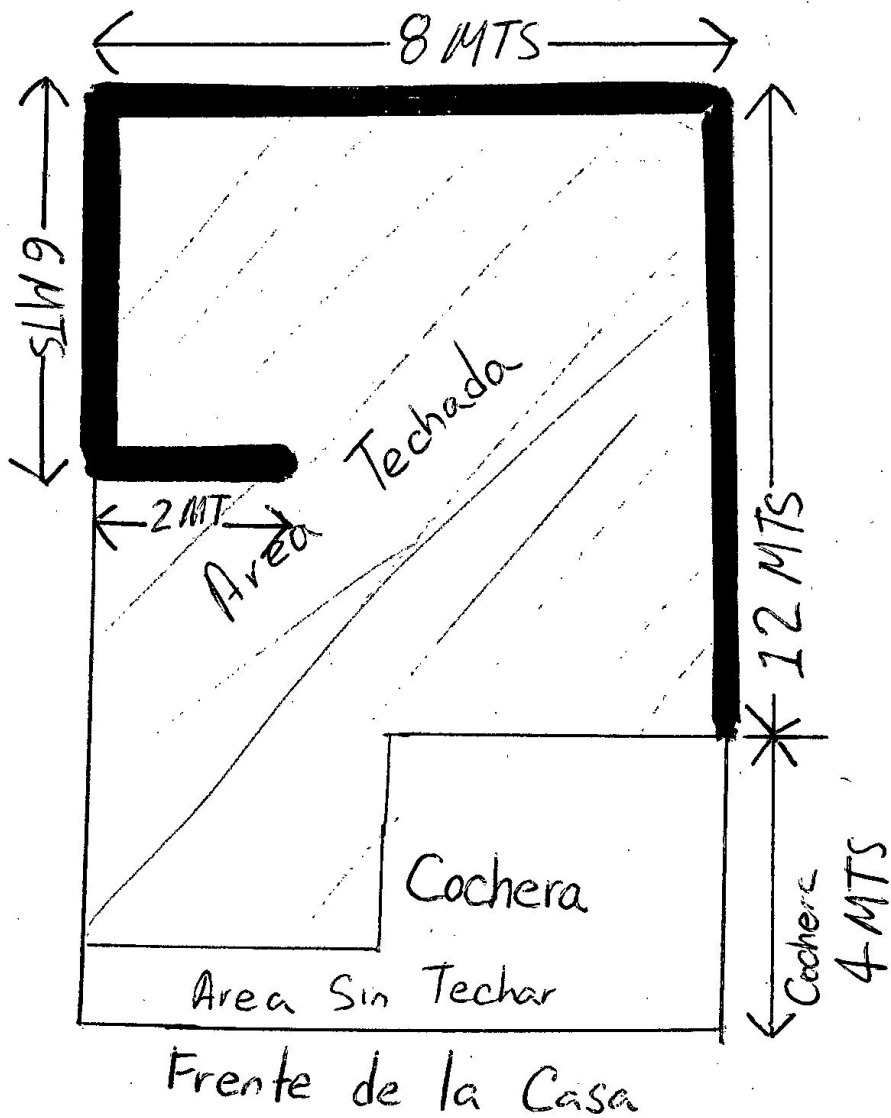

Calle: Tulipanes 114

Fracc. Potreros del Refugio

Proyecto de Construcción

Barda Perimetral 28 Mt. 2