

**Caratula de versión publica**

Identificación del documento:	Licencia de construcción habitacional menor a 50 metros
Parte(s) o sección(es) clasificada(s):	Pagina 2: 1.- Nombre del propietario, 2.- clave catastral, 3.- domicilio, 4.- firma y 5.- teléfono.
Motivo:	Información clasificada como confidencial, contiene datos personales concernientes a una persona identificada o identificable.
Fundamento Normativo:	Artículos 100, 106 y 116 de la ley general de transparencia y acceso a la información pública; Artículos 96, 102 y 112 de la ley de transparencia y acceso a la información pública del Estado de Durango; y lineamientos generales en materia de clasificación y desclasificación de información para la elaboración de versiones públicas. Ley general de transparencia y acceso a la información pública (Federal) En base al art. 3 fracc. X y XI de la ley de Protección de Datos Personales en Posesión de Sujetos Obligados del Estado de Durango.

Nombre del área quien clasifica:	Licencias de construcción	Firma del titular: 	
----------------------------------	---------------------------	--	--

**Del comité de transparencia IDAIP**

Fecha de aprobación por el comité:	15 de enero 2021	Número del acta de la sesión:	CMT/2019-2022/01-2021
------------------------------------	------------------	-------------------------------	-----------------------

**Dirección Municipal de Desarrollo Urbano  
 Depto. Licencias de Construcción**



Código: FOR-LCO-01; Fecha de Revisión: 9-Enero-2015; Número de Revisión: 01

**LICENCIA**



2021-91728

3480

**CONSTRUCCIÓN MENOR A 50 METROS HABITACIONAL**

Fecha de ingreso: 20-01-2021

Fecha de emisión: 20-01-2021

Folio: 2021-91728

Prórrogas: 0

Certificado de ingresos: 2021-30340  
 SELLO

**1. INFORMACIÓN GENERAL**

Nombre del solicitante: FERNANDO CHACON MENDOZA

Domicilio particular: CALLE JACARANDA 343 L8 M32 FRACC. CIUDAD SAN ISIDRO

Telefono: [REDACTED]

Observaciones: 30.00 M2. CONSTRUCCION

Concepto: CONSTRUCCIÓN DE TRES RECAMARAS EN P.A. UNA DE 4.00MX3.00M Y DOS DE 3.00MX3.00M EN CASA HABITACIÓN EXISTENTE Y OCUPACIÓN DE VIA PUBLICA POR 15 DÍAS CON MATERIAL DE CONSTRUCCIÓN ARENA Y GRAVA

No. oficio de fusión: -

Folio de uso de suelo: -

No. oficio segregación: -

Número oficial: 343

Autorización/Dependencias: -

Uso vía publica(?)

**2. INFORMACIÓN DEL**

Clave Catastral: [REDACTED]

Propietario: [REDACTED]

Domicilio: [REDACTED]

Se le concede permiso por el tiempo de; 89; días enterando a la caja de la Tesorería Municipal la cantidad a la Ley de Ingresos vigente. La fecha de vencimiento de esta licencia es: **21 DE ABRIL DE 2021**

**3. COBROS**

Clave	Concepto	Unidades	Sup. Baja	Sup. Alta	Otros Niveles	Descripción	Total
44011	CONSTRUCCIÓN DE OBRA NUEVA O REMODELACIÓN		30.00	0.00	0.00		208.51
44111	OCUPACIÓN DE VÍA PUBLICA	1	15.00	0.00	0.00	ARENA Y GRAVA	179.84
44321	PLACAS DE OBRA AUTORIZADA	1	1.00	0.00	0.00		36.75
<b>TOTALES</b>			<b>46.00</b>	<b>0.00</b>	<b>0.00</b>		<b>\$ 425.10</b>

**ESTE MONTO ES DE ACUERDO A LA LEY DE INGRESOS VIGENTE.**

ARQ. NORMA ANGÉLICA MIRAMONTES AYALA  
 SUBDIRECTORA DE DESARROLLO URBANO

**Disposiciones a Observar:**

- 1.- Conservar el permiso en la obra y colocar la placa en un lugar visible.
- 2.- Debiendo sujetar los trabajos a las disposiciones del Bando Municipal y del Reglamento de Construcciones para el Municipio de Durango.
- 3.- Esta licencia no autoriza a construir fuera de alineamiento y de sus límites de escrituración.
- 4.- Deberá tramitar prórroga en caso de no concluir la obra en el tiempo otorgado en el permiso original.
- 5.- Dar aviso por escrito a esta Dirección sobre la suspensión o terminación de la obra.
- 6.- Este documento no tendrá validez si presenta tachaduras y enmendaduras.
- 7.- Esta Dirección no se responsabiliza de fallas en el proceso de la obra.
- 8.- En caso de construir rampas se deberá respetar 2/3 de ancho de banquetta para paso peatonal, siendo sólo el tercio restante para la construcción de rampa.
- 9.- La rampa no deberá invadir el arroyo de la calle.
- 10.- La rampa no debe estar por encima del nivel de la banquetta.
- 11.- En construcción de mas de un nivel deberá tramitar ante la C.F.E. el aislamiento de cables de mediana y alta tensión.
- 12.- **DEBERA UTILIZAR BLOCK O LADRILLO PRODUCTO DE LADRILLERAS CERTIFICADAS O PARQUE INDUSTRIAL LADRILLERO.**

Fecha y Hora de Impresión: 20-01-2021 13:49:10

Usuario:

Dirección: DIRECCIÓN: BLVD. LUIS DONALDO COLOSTO NO.200 FRACC. SAN IGNACIO C.P. 34030; TEL: (618) 1378000  
 302c021465ce1eb930c686b19f66cc7e634d91d68cfb986b02140f9cc5e92f372290f38dda2d570e6ae78f68eda0

20 Enero 2021

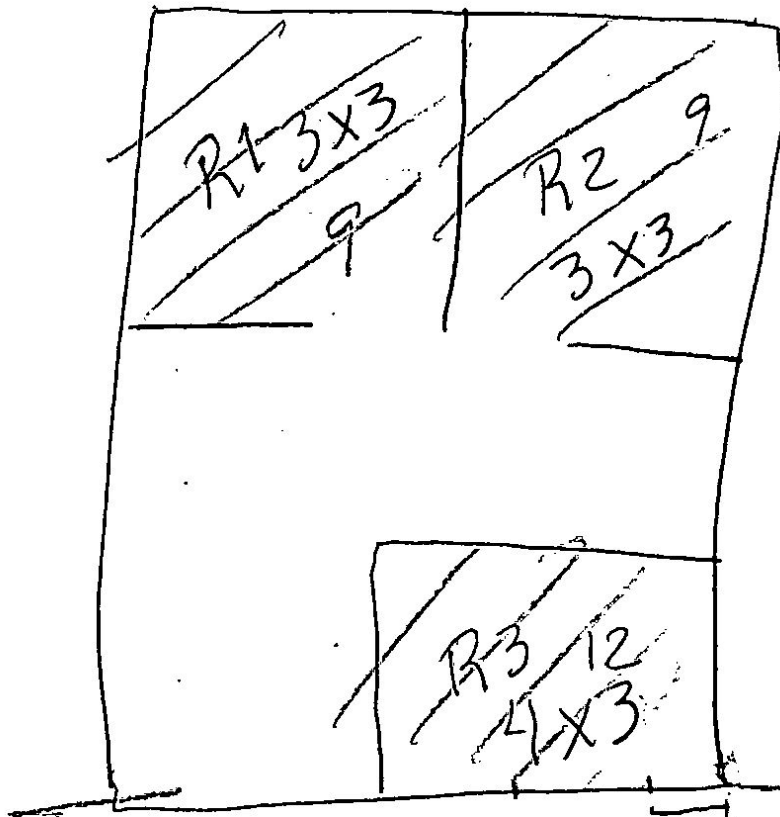

Loza  
32 m<sup>2</sup>

PA

30 m<sup>2</sup>