

Caratula de versión publica

Identificación del documento:	Licencia de construcción habitacional menor a 50 metros
Parte(s) o sección(es) clasificada(s):	Pagina 2: 1.- Nombre del propietario, 2.- clave catastral, 3.- domicilio, 4.- firma y 5.- teléfono.
Motivo:	Información clasificada como confidencial, contiene datos personales concernientes a una persona identificada o identificable.
Fundamento Normativo:	Artículos 100, 106 y 116 de la ley general de transparencia y acceso a la información pública; Artículos 96, 102 y 112 de la ley de transparencia y acceso a la información pública del Estado de Durango; y lineamientos generales en materia de clasificación y desclasificación de información para la elaboración de versiones públicas. Ley general de transparencia y acceso a la información pública (Federal) En base al art. 3 fracc. X y XI de la ley de Protección de Datos Personales en Posesión de Sujetos Obligados del Estado de Durango.

Nombre del área quien clasifica:	Licencias de construcción	Firma del titular: <i>Mohame Jauo?</i>	
----------------------------------	---------------------------	---	--

Del comité de transparencia IDAIP

Fecha de aprobación por el comité:	15 de enero 2021	Número del acta de la sesión:	CMT/2019-2022/01-2021
------------------------------------	------------------	-------------------------------	-----------------------

**Dirección Municipal de Desarrollo Urbano
Depto. Licencias de Construcción**



Código: FOR-LCO-01; Fecha de Revisión: 9-Enero-2015; Número de Revisión: 01

LICENCIA

3337



2021-90631

CONSTRUCCIÓN MENOR A 50 METROS HABITACIONAL

Fecha de ingreso:06-01-2021

Fecha de emisión:06-01-2021

Folio:2021-90631

Prórrogas:0

Certificado de ingresos:2021-11530
SELLO

1. INFORMACIÓN GENERAL

Nombre del solicitante: SALATIEL CELIS CORCHADO

Domicilio particular: 4

Telefono: 5

Observaciones: 46.00 M2, CONSTRUCCION; 2.70 M2, BARDA COMO PROTECCION EN P.A. DEBERA EVITAR VISTAS OBLICUAS

Concepto: CONSTRUCCION DE DOS RECAMARAS DE 4.00MX3.00M C/U. PASILLO DE 2.00MX4.00M, BAÑO DE 2.00MX3.00M Y TERRAZA DE 2.00MX4.00M, EN PARTE POSTERIOR DE P.A. ASI COMO UN MURO PARA EVITAR VISTAS OBLICUAS DE 1.50MX1.80M EN P.A DE CASA HABITACION EXISTENTE

No. oficio de fusión: -

Folio de uso de suelo: -

No. oficio segregación: -

Número oficial: 103

Autorización/Dependencias -

Uso vía pública(?)

Documentos testados:

- 1.- Clave catastral, art. 3 fracc. X y XI de la ley de Protección de Datos Personales en Posesión de Sujetos Obligados del Estado de Durango.
- 2.- propietario, art. 3 fracc. X y XI de la ley de Protección de Datos Personales en Posesión de Sujetos Obligados del Estado de Durango.
- 3.- firma, art. 3 fracc. X y XI de la ley de Protección de Datos Personales en Posesión de Sujetos Obligados del Estado de Durango.
- 4.- direccion, art. 3 fracc. X y XI de la ley de Protección de Datos Personales en Posesión de Sujetos Obligados del Estado de Durango.
- 5.- telefono, art. 3 fracc. X y XI de la ley de Protección de Datos Personales en Posesión de Sujetos Obligados del Estado de Durango.

2. INFORMACIÓN DEL OBJETO

Clave Catastral: 1

Propietario: 2

Domicilio: CALLE CEMPUAL 103 INT LOTE3 COLONIA COL. LA VIRGEN

Se le concede permiso por el tiempo de; 89; días enterando a la caja de la Tesorería Municipal la cantidad a la Ley de Ingresos vigente. La fecha de vencimiento de esta licencia es: **7 DE ABRIL DE 2021**

3. COBROS

Clave	Concepto	Unidades	Sup. Baja	Sup. Alta	Otros Niveles	Descripción	Total
44011	CONSTRUCCIÓN DE OBRA NUEVA O REMODELACIÓN		46.00	0.00	0.00		319.72
44171	PISOS, FIRMES, APLANADOS Y MACETEAOS		2.70	0.00	0.00	MURO DE PROTECCION	8.68
44321	PLACAS DE OBRA AUTORIZADA	1	1.00	0.00	0.00		36.75
TOTALES			49.70	0.00	0.00		\$ 365.15

ESTE MONTO ES DE ACUERDO A LA LEY DE INGRESOS VIGENTE.

ARQ. NORMA ANGELICA MIRAMONTES AYALA
SUBDIRECTORA DE DESARROLLO URBANO

Disposiciones a Observar:

- 1.- Conservar el permiso en la obra y colocar la placa en un lugar visible.
- 2.- Debiendo sujetar los trabajos a las disposiciones del Bando Municipal y del Reglamento de Construcciones para el Municipio de Durango.
- 3.- Esta licencia no autoriza a construir fuera de alineamiento y de sus limites de escrituración.
- 4.- Deberá tramitar prórroga en caso de no concluir la obra en el tiempo otorgado en el permiso original.
- 5.- Dar aviso por escrito a esta Dirección sobre la suspensión o terminación de la obra.
- 6.- Este documento no tendrá validez si presenta tachaduras y enmendaduras.
- 7.- Esta Dirección no se responsabiliza de fallas en el proceso de la obra.
- 8.- En caso de construir rampas se deberá respetar 2/3 de ancho de banqueta para paso peatonal, siendo sólo el tercio restante para la construcción de rampa.
- 9.- La rampa no deberá invadir el arroyo de la calle.
- 10.- La rampa no debe estar por encima del nivel de la banqueta.
- 11.- En construcción de mas de un nivel deberá tramitar ante la C.F.E. el aislamiento de cables de mediana y alta tensión.
- 12.- DEBERA UTILIZAR BLOCK O LADRILLO PRODUCTO DE LADRILLERAS CERTIFICADAS O PARQUE INDUSTRIAL LADRILLERO.

3

12021 nueva / 90

DIRECCIÓN MUNICIPAL DE DESARROLLO URBANO

LICENCIAS DE CONSTRUCCIÓN

Croquis para licencias menores a 50.00 m²

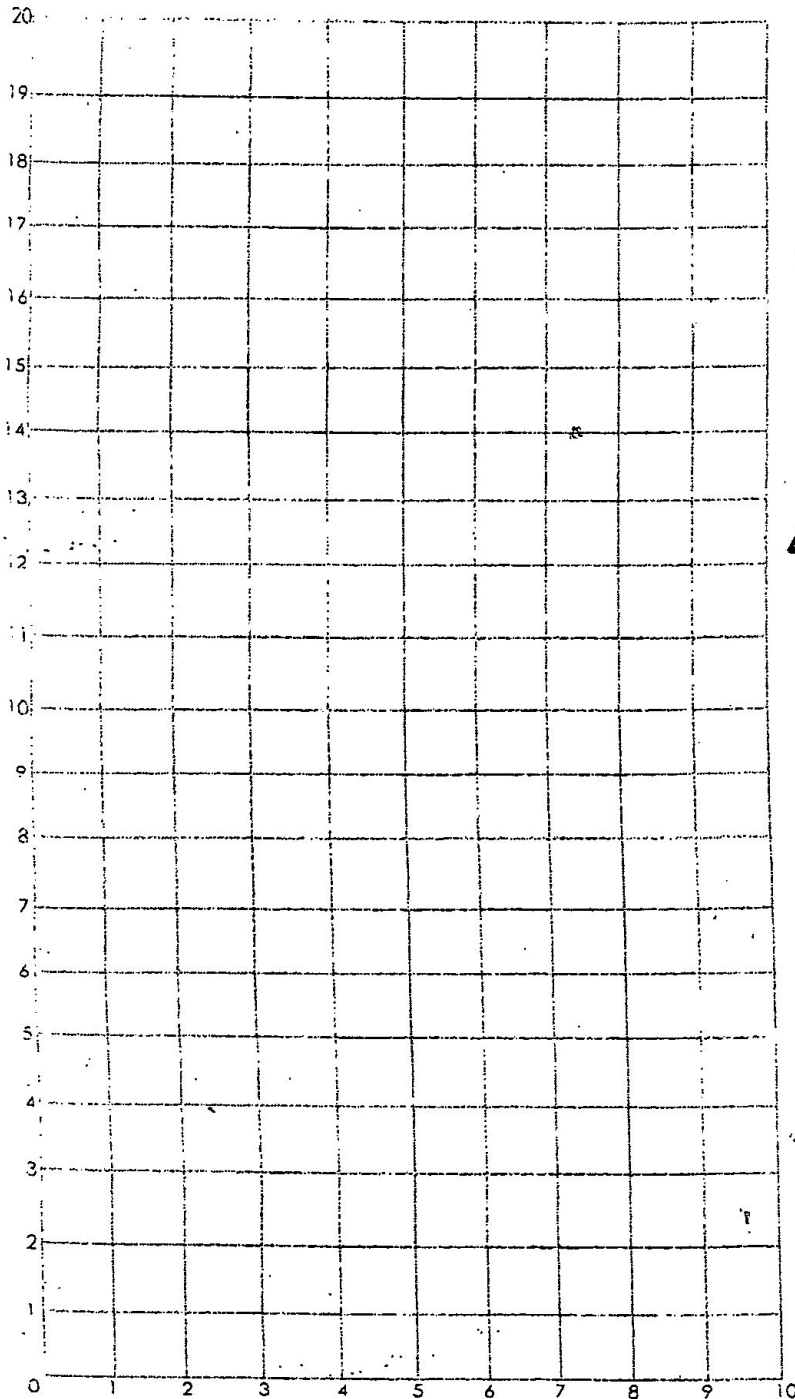

PLANTA BAJA

m²= _____

ml= _____

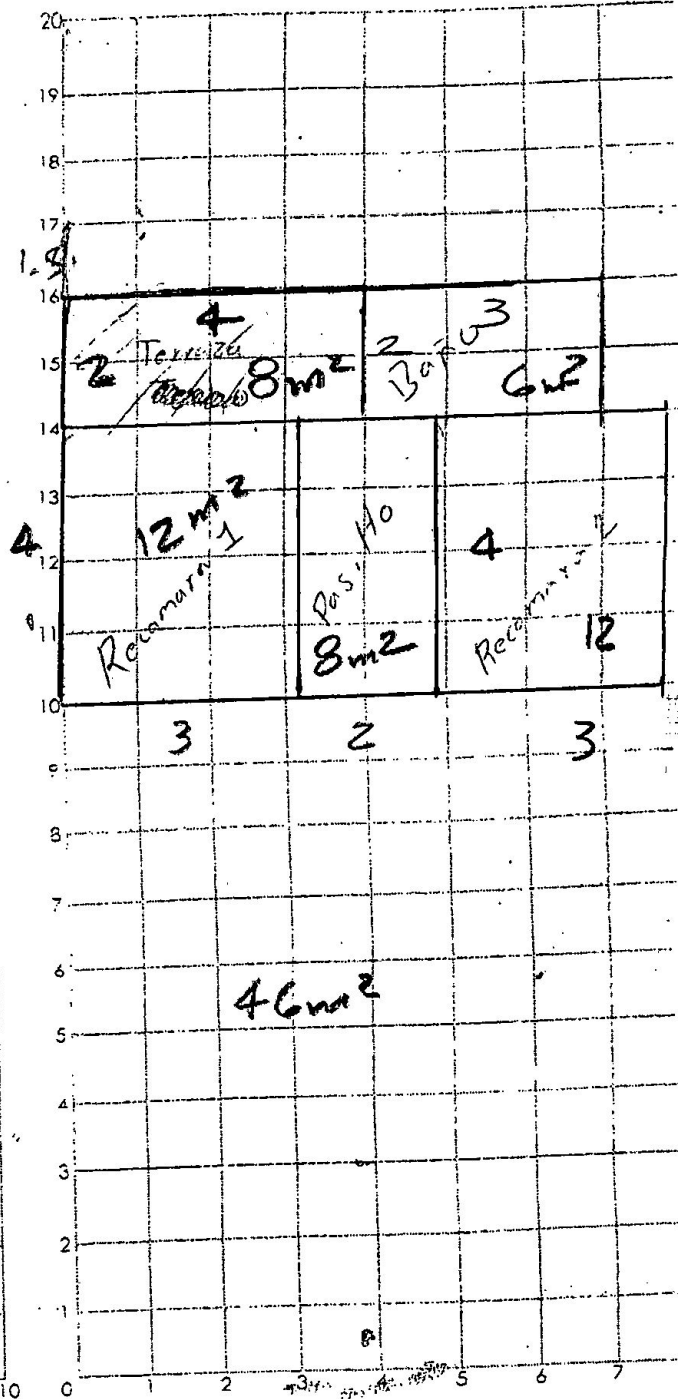

PLANTA ALTA

m²= 46

ml= 42

Domicilio= C. Cempal # 103 col. La virgen Dgo Dgo Fecha: 09/enero/21

Auxiliar de ventanilla que lo recibe= _____