

Caratula de versión publica

Identificación del documento:	Licencia de construcción habitacional menor a 50 metros
Parte(s) o sección(es) clasificada(s):	Pagina 2: 1.- Nombre del propietario, 2.- clave catastral, 3.- domicilio, 4.- firma y 5.- teléfono.
Motivo:	Información clasificada como confidencial, contiene datos personales concernientes a una persona identificada o identificable.
Fundamento Normativo:	Artículos 100, 106 y 116 de la ley general de transparencia y acceso a la información pública; Artículos 96, 102 y 112 de la ley de transparencia y acceso a la información pública del Estado de Durango; y lineamientos generales en materia de clasificación y desclasificación de información para la elaboración de versiones públicas. Ley general de transparencia y acceso a la información pública (Federal) En base al art. 3 fracc. X y XI de la ley de Protección de Datos Personales en Posesión de Sujetos Obligados del Estado de Durango.

Nombre del área quien clasifica:	Licencias de construcción	Firma del titular: <i>Mohame Jauo?</i>	
----------------------------------	---------------------------	---	--

Del comité de transparencia IDAIP

Fecha de aprobación por el comité:	15 de enero 2021	Número del acta de la sesión:	CMT/2019-2022/01-2021
------------------------------------	------------------	-------------------------------	-----------------------

**Dirección Municipal de Desarrollo Urbano
Depto. Licencias de Construcción**



Código: FOR-LCO-01; Fecha de Revisión: 9-Enero-2015; Número de Revisión: 01

LICENCIA



2021-99439

4455 E

CONSTRUCCIÓN MENOR A 50 METROS HABITACIONAL

Fecha de ingreso: 26-04-2021

Fecha de emisión: 26-04-2021

Folio: 2021-99439

Prórrogas: 0

Certificado de ingresos: 2021-94780
SELLO

1. INFORMACIÓN GENERAL

Nombre del solicitante: MARIA JUANA TORRES ARAUJO
 Domicilio particular: CALLE JOSE MIGUEL CASTRO CARRILLO 135 COL. PARAISO
 Telefono: 5 [REDACTED]
 Observaciones: 48.00 M2, CONSTRUCCIÓN: 75.05 M2 BARDAS
 CONSTRUCCIÓN DE DOS RECAMARAS DE 4.00MX4.00M C/U, SALA COMEDOR DE
 4.00MX4.00M, BARDA LATERAL DE 8.00MLX2.50M, POSTERIOR DE 8.12MX2.50M UNA
 LATERAL DE 12.00MX2.50M UNA FONTAL DE 1.90MX2.50M CON COLOCACIÓN DE PORTON
 DE 2.15M X2.50M EN TERRENO
 Concepto:
 No. oficio de fusión: -
 Folio de uso de suelo: -
 No. oficio segregación: -
 Número oficial: 135
 Autorización/Dependencias -
 Uso via publica(?)

Documentos testados:
 1.- Clave catastral, art. 3 fracc. X y XI de la ley de Protección de Datos Personales en Posesión de Sujetos Obligados del Estado de Durango.
 2.- propietario, art. 3 fracc. X y XI de la ley de Protección de Datos Personales en Posesión de Sujetos Obligados del Estado de Durango.
 3.- dirección, art. 3 fracc. X y XI de la ley de Protección de Datos Personales en Posesión de Sujetos Obligados del Estado de Durango.
 4.- firma, art. 3 fracc. X y XI de la ley de Protección de Datos Personales en Posesión de Sujetos Obligados del Estado de Durango.
 5.- teléfono, art. 3 fracc. X y XI de la ley de Protección de Datos Personales en Posesión de Sujetos Obligados del Estado de Durango.

2. INFORMACIÓN DEL PREDIO

Clave Catastral: 1 [REDACTED]
 Propietario: 2 [REDACTED]
 Domicilio: 3 [REDACTED]

Se le concede permiso por el tiempo de; 89; días enterando a la caja de la Tesorería Municipal la cantidad a la Ley de Ingresos vigente. La fecha de vencimiento de esta licencia es: **26 DE JULIO DE 2021**

3. COBROS

Clave	Concepto	Unidades	Sup. Baja	Sup. Alta	Otros Niveles	Descripción	Total
44171	PISOS, FIRMES, APLANADOS Y MACETEADOS		75.05	0.00	0.00	BARDAS PERIMETRALES	248.86
44011	CONSTRUCCIÓN DE OBRA NUEVA O REMODELACIÓN		48.00	0.00	0.00		344.14
44321	PLACAS DE OBRA AUTORIZADA	1	1.00	0.00	0.00		37.91
TOTALES			124.05	0.00	0.00		\$ 630.91

ESTE MONTO ES DE ACUERDO A LA LEY DE INGRESOS VIGENTE

ARQ. NORMA ANGÉLICA MIRAMONTES AYALA
SUBDIRECTORA DE DESARROLLO URBANO

Disposiciones a Observar:

- 1.- Conservar el permiso en la obra y colocar la placa en un lugar visible.
- 2.- Debiendo sujetar los trabajos a las disposiciones del Bando Municipal y del Reglamento de Construcciones para el Municipio de Durango.
- 3.- Esta licencia no autoriza a construir fuera de alineamiento y de sus límites de escrituración.
- 4.- Deberá tramitar prórroga en caso de no concluir la obra en el tiempo otorgado en el permiso original.
- 5.- Dar aviso por escrito a esta Dirección sobre la suspensión o terminación de la obra.
- 6.- Este documento no tendrá validez si presenta tachaduras y enmendaduras.
- 7.- Esta Dirección no se responsabiliza de fallas en el proceso de la obra.
- 8.- En caso de construir rampas se deberá respetar 2/3 de ancho de banqueta para paso peatonal, siendo sólo el tercio restante para la construcción de rampa.
- 9.- La rampa no deberá invadir el arroyo de la calle.
- 10.- La rampa no debe estar por encima del nivel de la banqueta.
- 11.- En construcción de más de un nivel deberá tramitar ante la C.F.E. el aislamiento de cables de mediana y alta tensión.
- 12.- **DEBERÁ UTILIZAR BLOCK O LADRILLO PRODUCTO DE LADRILLERAS CERTIFICADAS O PARQUE INDUSTRIAL LADRILLERO.**

Fecha y Hora de Impresión: 26-04-2021 15:49:48

Dirección: DIRECCIÓN: BLVD. LUIS DONALDO COLOSIO NO.200 FRACC. SAN IGNACIO C.P. 34030; TEL: (618) 1378000

Usuario:

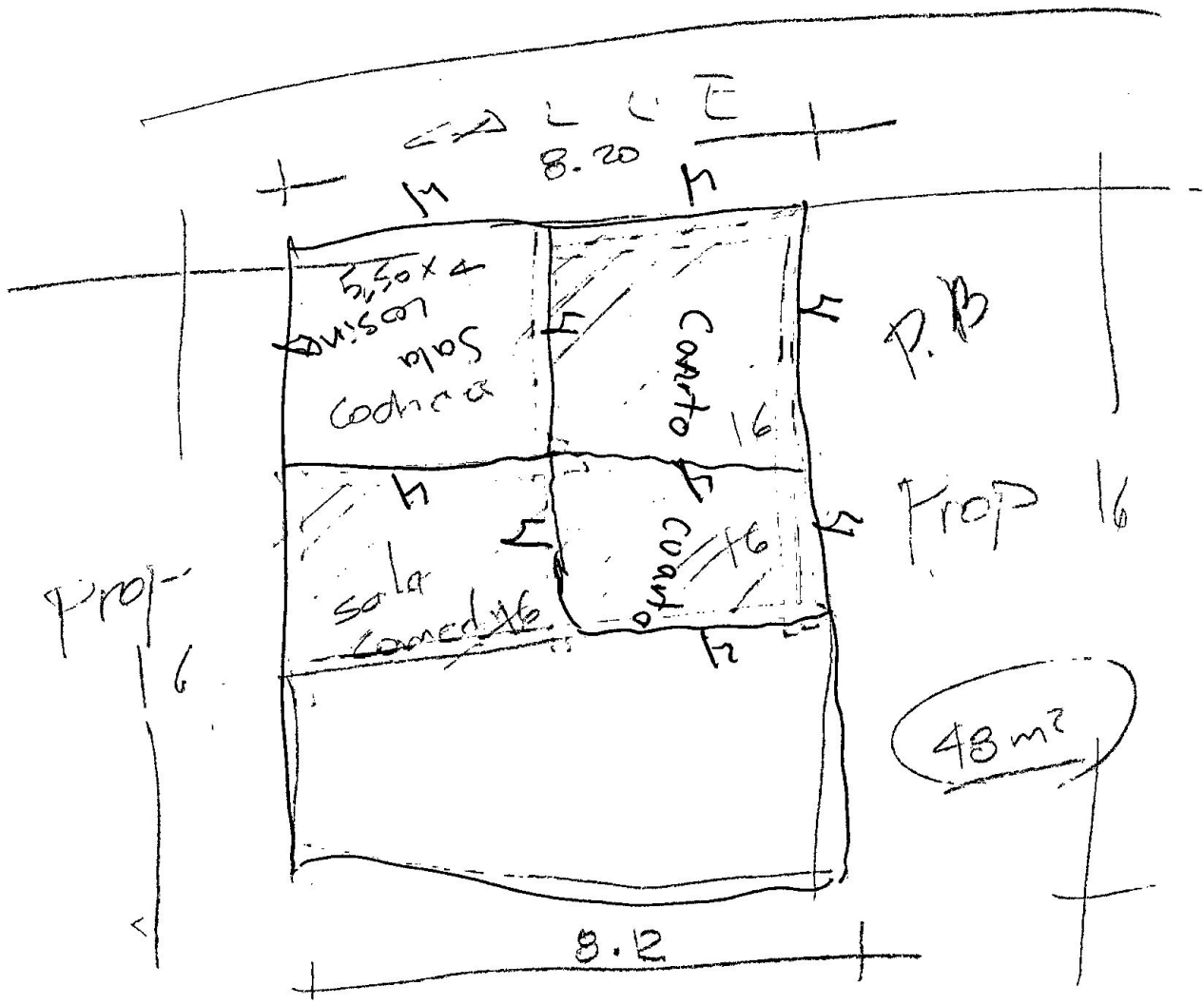

Prop

- banda lateral $8 \times 2.50 = 20 \text{ m}^2$
- posterior $8.1 \times 2.50 = 20.25 \text{ m}^2$
- banda lateral $12 \times 2.50 = 30 \text{ m}^2$
- frontal $1.90 \times 2.50 = 4.75 \text{ m}^2$
- bandas 75.05 m^2