

Caratula de versión publica

Identificación del documento:	Licencia de construcción habitacional menor a 50 metros
Parte(s) o sección(es) clasificada(s):	Pagina 2: 1.- Nombre del propietario, 2.- clave catastral, 3.- domicilio, 4.- firma y 5.- teléfono.
Motivo:	Información clasificada como confidencial, contiene datos personales concernientes a una persona identificada o identificable.
Fundamento Normativo:	Artículos 100, 106 y 116 de la ley general de transparencia y acceso a la información pública; Artículos 96, 102 y 112 de la ley de transparencia y acceso a la información pública del Estado de Durango; y lineamientos generales en materia de clasificación y desclasificación de información para la elaboración de versiones públicas. Ley general de transparencia y acceso a la información pública (Federal) En base al art. 3 fracc. X y XI de la ley de Protección de Datos Personales en Posesión de Sujetos Obligados del Estado de Durango.

Nombre del área quien clasifica:	Licencias de construcción	Firma del titular: <i>Mohame Jauo?</i>	
----------------------------------	---------------------------	---	--

Del comité de transparencia IDAIP

Fecha de aprobación por el comité:	15 de enero 2021	Número del acta de la sesión:	CMT/2019-2022/01-2021
------------------------------------	------------------	-------------------------------	-----------------------

**Dirección Municipal de Desarrollo Urbano
Depto. Licencias de Construcción**



Código: FOR-LCO-01; Fecha de Revisión: 9-Enero-2015; Número de Revisión: 01

LICENCIA



2021-99332

CONSTRUCCIÓN MENOR A 50 METROS HABITACIONAL

Fecha de ingreso: 23-04-2021

Fecha de emisión: 23-04-2021

Folio: 2021-99332

Prórrogas: 0

Certificado de ingresos: 2021-93382
SELLO

1. INFORMACIÓN GENERAL

Nombre del solicitante: ATANACIO MIRANDA JUAREZ
 Domicilio particular: CALLE VICENTE SUAREZ 222 FRACC. NIÑOS HEROES DE CHAPULTEPEC
 Telefono: [REDACTED]
 Observaciones: 16.00 M2, CONSTRUCCION
 Concepto: CONSTRUCCIÓN DE RECAMARA DE 4.50MX2.00M Y OTRA SECCIÓN DE 3.50MX2.00M CON BAÑO INTEGRADO DE 1.80MX1.80M EN P.A. DE CASA HABITACIÓN EXISTENTE
 No. oficio de fusión: -
 Folio de uso de suelo: -
 No. oficio segregación: -
 Número oficial: 222
 Autorización/Dependencias: -
 Uso via pública(?): [REDACTED]

Documentos testados:
 1.- Clave catastral, art. 3 fracc. X y XI de la ley de Protección de Datos Personales en Posesión de Sujetos Obligados del Estado de Durango.
 2.- propietario, art. 3 fracc. X y XI de la ley de Protección de Datos Personales en Posesión de Sujetos Obligados del Estado de Durango.
 3.- dirección, art. 3 fracc. X y XI de la ley de Protección de Datos Personales en Posesión de Sujetos Obligados del Estado de Durango.
 4.- firma, art. 3 fracc. X y XI de la ley de Protección de Datos Personales en Posesión de Sujetos Obligados del Estado de Durango.
 5.- teléfono, art. 3 fracc. X y XI de la ley de Protección de Datos Personales en Posesión de Sujetos Obligados del Estado de Durango.

2. INFORMACIÓN DEL PREDIO

Clave Catastral: [REDACTED]
 Propietario: [REDACTED]
 Domicilio: [REDACTED]

Se le concede permiso por el tiempo de; 89; días enterando a la caja de la Tesorería Municipal la cantidad a la Ley de Ingresos vigente. La fecha de vencimiento de esta licencia es: **25 DE JULIO DE 2021**

3. COBROS

Clave	Concepto	Unidades	Sup. Baja	Sup. Alta	Otros Niveles	Descripción	Total
44011	CONSTRUCCIÓN DE OBRA NUEVA O REMODELACIÓN		16.00	0.00	0.00		114.71
44321	PLACAS DE OBRA AUTORIZADA	1	1.00	0.00	0.00		37.91
TOTALES			17.00	0.00	0.00		152.62

ESTE MONTO ES DE ACUERDO A LA LEY DE INGRESOS VIGENTE

ARD. NORMA ANGELICA MIRAMONTES AYALA
 SUBDIRECTORA DE DESARROLLO URBANO

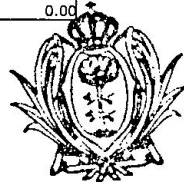

Disposiciones a Observar:

- Conservar el permiso en la obra y colocar la placa en un lugar visible.
- Debiendo sujetar los trabajos a las disposiciones del Bando Municipal y del Reglamento de Construcciones para el Municipio de Durango.
- Esta licencia no autoriza a construir fuera de alineamiento y de sus límites de escrituración.
- Deberá tramitar prórroga en caso de no concluir la obra en el tiempo otorgado en el permiso original.
- Deberá tramitar por escrito a esta Dirección sobre la suspensión o terminación de la obra.
- Dar aviso por escrito a esta Dirección sobre tachaduras y enmendaduras.
- Este documento no tendrá validez si presenta tachaduras y enmendaduras.
- Esta Dirección no se responsabiliza de fallas en el proceso de la obra.
- En caso de construir rampas se deberá respetar 2/3 de ancho de banqueta para paso peatonal, siendo sólo el tercio restante para la construcción de rampa.
- La rampa no deberá invadir el arroyo de la calle.
- La rampa no debe estar por encima del nivel de la banqueta.
- En construcción de mas de un nivel deberá tramitar ante la C.F.E. el aislamiento de cables de mediana y alta tensión.
- DEBERÁ UTILIZAR BLOCK O LADRILLO PRODUCTO DE LADRILLERAS CERTIFICADAS O PARQUE INDUSTRIAL LADRILLERO.**

Fecha y Hora de Impresión: 23-04-2021 15:37:42

Dirección: DIRECCION: BLVD. LUIS DONALDO COLOSIO NO.200 FRACC. SAN IGNACIO C.P. 34030; TEL: (618) 1378000
 302c0214693e2ddef236484418123b4dd734f3fac1c8aa802145d534eea1609faabe0c430b38ac3ceb3dde25bac

Usuario:



23/4/2021



Nombre:

Día

Mes

Año

Folio

Tema:

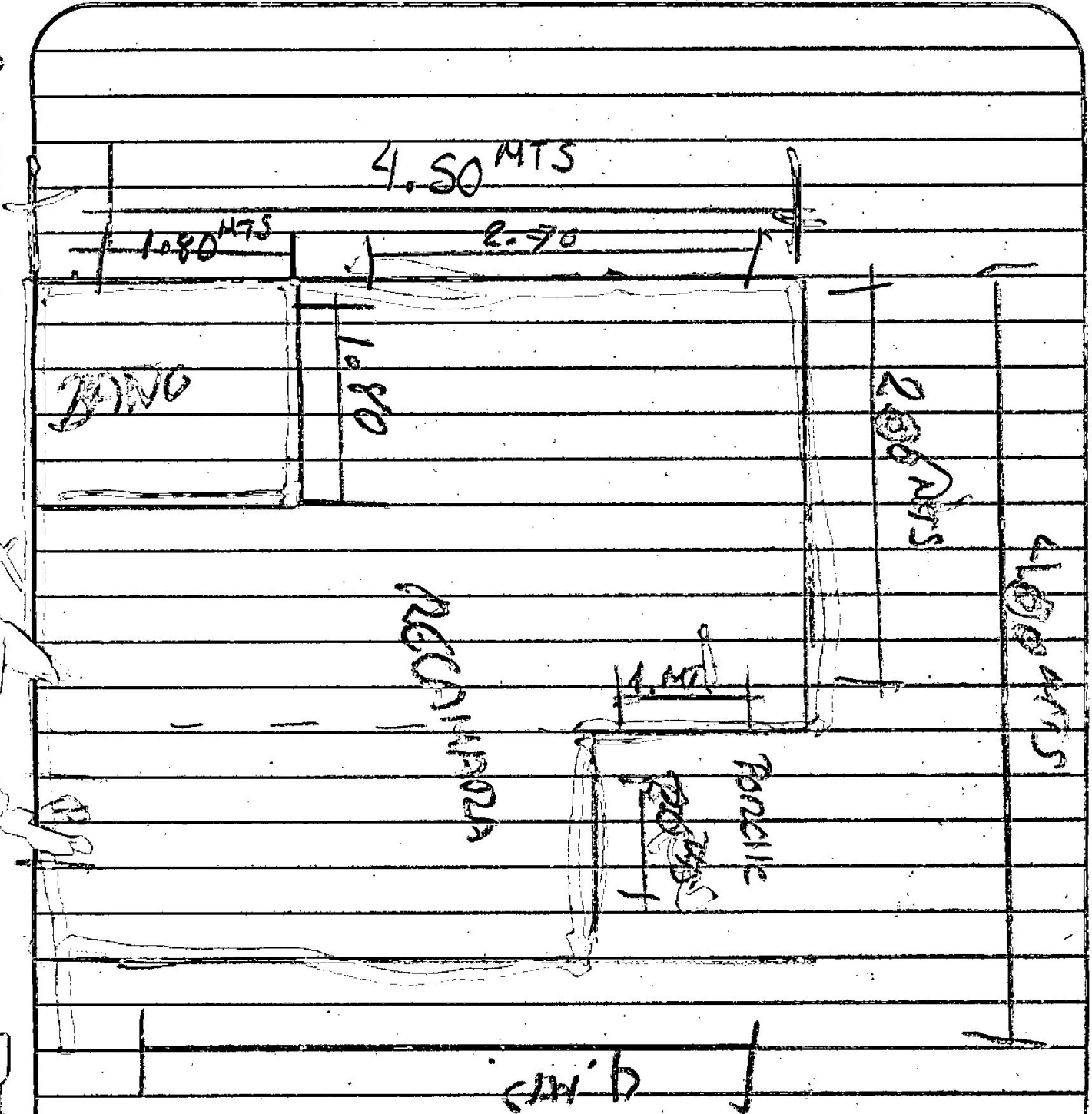

$$P_{c1} = 4.50 \times 2 = 9 \text{ m}^2$$

$$P_{c2} = 3.50 \times 2 = 7$$

16 m²

Barrido Intc 1.8 x 1.8