

Caratula de versión publica

Identificación del documento:	Licencia de remodelación habitacional menor a 50 metros
Parte(s) o sección(es) clasificada(s):	Página 2: 1.- Nombre del propietario, 2.- clave catastral, 3.- domicilio, 4.- firma y 5.- teléfono.
Motivo:	Información clasificada como confidencial, contiene datos personales concernientes a una persona identificada o identificable.
Fundamento Normativo:	Artículos 100, 106 y 116 de la ley general de transparencia y acceso a la información pública; Artículos 96, 102 y 112 de la ley de transparencia y acceso a la información pública del Estado de Durango; y lineamientos generales en materia de clasificación y desclasificación de información para la elaboración de versiones públicas. Ley general de transparencia y acceso a la información pública (Federal) En base al art. 3 fracc. X y XI de la ley de Protección de Datos Personales en Posesión de Sujetos Obligados del Estado de Durango.

Nombre del área quien clasifica:	Licencias de construcción	Firma del titular: <i>Mohem, Jesus?</i>	
----------------------------------	---------------------------	--	--

Del comité de transparencia IDAIP			
Fecha de aprobación por el comité:	15 de enero 2021	Número del acta de la sesión:	CMT/2019-2022/01-2021

**Dirección Municipal de Desarrollo Urbano
Depto. Licencias de Construcción**

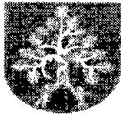

MUNICIPIO DE DURANGO

Código: REG-DMDU-DLC-JEF-04; Fecha de Revisión: 1-Junio-2011; Número de Revisión: 00

LICENCIA



2021-99035

REMODELACIÓN MENOR A 50 MTS. HABITACIONAL

Fecha de ingreso: 21-04-2021

Fecha de emisión: 21-04-2021

Folio: 2021-99035

Prórrogas: 0

Certificado de ingresos: 2021-90955

SELLO

1. INFORMACIÓN GENERAL

Nombre del solicitante: MARIA OFELIA VAZQUEZ PAURA

Domicilio particular: CALLE ANGEL TEJADA ESPINO 603 L8 M11 COLONIA COL. SANTA FE

Teléfono: 5

Concepto: COLOCACIÓN DE ENJARRE EN FACHADA EN UN ÁREA DE 1.80X1.0 EN PLANTA ALTA DE CASA-HABITACIÓN CONSTRUCCIÓN DE UNA BARDA DE .40X.80 PARA RECIBIR VENTANA DE .80X1.80, APERTURA DE UN VANO DE 1.80X1.0 PARA COLOCACIÓN DE UNA PUERTA DE 1.80X2.20 EN PLANTA BAJA DE CASA-HABITACIÓN

Observaciones: 1.80M2 DE APLANADOS, 1.8M2 DE DEMOLICIÓN,

Número Oficial: 603

Folio de uso de suelo: -

Autorización/Dependencias -

Uso via publica(?)

Recibo o contrato de AMD:

Proyecto digital

2. INFORMACIÓN DEL PREDIO

Clave Catastral: [REDACTED]

Propietario: 2

Domicilio: 3

Se le concede permiso por el tiempo de; 89; días enterando a la caja de la Tesorería Municipal la cantidad a la Ley de Ingresos vigente. La fecha de vencimiento de esta licencia es: **21 DE JULIO DE 2021**

3. COBROS

Clave	Concepto	Unidades	Sup. Baja	Sup. Alta	Otros Niveles	Descripción	Total
44381	COLOCACIÓN DE PUERTAS Y VENTANAS	1	1.00	0.00	0.00	PUERTA	34.86
44381	COLOCACIÓN DE PUERTAS Y VENTANAS	1	1.00	0.00	0.00	VENTANA	34.86
44031	CONSTRUCCIÓN DE CERCAS Y BARDAS	1	0.32	0.00	0.00	MURO	2.81
44151	ABRIR VANOS	1	1.80	0.00	0.00	APERTURA DE V.	48.56
44171	PISOS, FIRMES, APLANADOS Y MACETEADOS	1	1.80	0.00	0.00	APLANADOS	8.07
44321	PLACAS DE OBRA AUTORIZADA	1	1.00	0.00	0.00	PLACA	37.91
TOTALES			6.92	0.00	0.00		167.07

ESTE MONTO ES DE ACUERDO A LA LEY DE INGRESOS VIGENTE.

ARC. NORMA ANGELICA RAMON AYALA
SUBDIRECTORA DE DESARROLLO URBANO

Disposiciones a Observar:

- 1.- Conservar el permiso en la obra y colocar la placa en un lugar visible.
- 2.- Deberá sujetar los trabajos a las disposiciones del Bando Municipal y del Reglamento de Construcciones para el Municipio de Durango.
- 3.- Esta licencia no autoriza a construir fuera de alineamiento y de sus límites de escrituración.
- 4.- Deberá tramitar prórroga en caso de no concluir la obra en el tiempo otorgado en el permiso original.
- 5.- Dar aviso por escrito a esta Dirección sobre la suspensión o terminación de la obra.
- 6.- Este documento no tendrá validez si presenta tachaduras y enmendaduras.
- 7.- Esta Dirección no se responsabiliza de fallas en el proceso de la obra.
- 8.- En caso de construir rampas se deberá respetar 2/3 de ancho de banqueteta para paso peatonal, siendo sólo el tercio restante para la construcción de rampa.
- 9.- La rampa no deberá invadir el arroyo de la calle.
- 10.- La rampa no debe estar por encima del nivel de la banqueteta.
- 11.- En construcción de mas de un nivel deberá tramitar ante la C.F.E. el aislamiento de cables de mediana y alta tensión.
- 12.- **DEBERA UTILIZAR BLOCK O LADRILLO PRODUCTO DE LADRILLERAS CERTIFICADAS O PARQUE INDUSTRIAL LADRILLERO.**

Documentos testados:

- 1.- Clave catastral, art. 3 fracc. X y XI de la ley de Protección de Datos Personales en Posesión de Sujetos Obligados del Estado de Durango.
- 2.- propietario, art. 3 fracc. X y XI de la ley de Protección de Datos Personales en Posesión de Sujetos Obligados del Estado de Durango.
- 3.- dirección, art. 3 fracc. X y XI de la ley de Protección de Datos Personales en Posesión de Sujetos Obligados del Estado de Durango.
- 4.- firma, art. 3 fracc. X y XI de la ley de Protección de Datos Personales en Posesión de Sujetos Obligados del Estado de Durango.
- 5.- teléfono, art. 3 fracc. X y XI de la ley de Protección de Datos Personales en Posesión de Sujetos Obligados del Estado de Durango.

21-4-21

Enjavec Barda
1.80

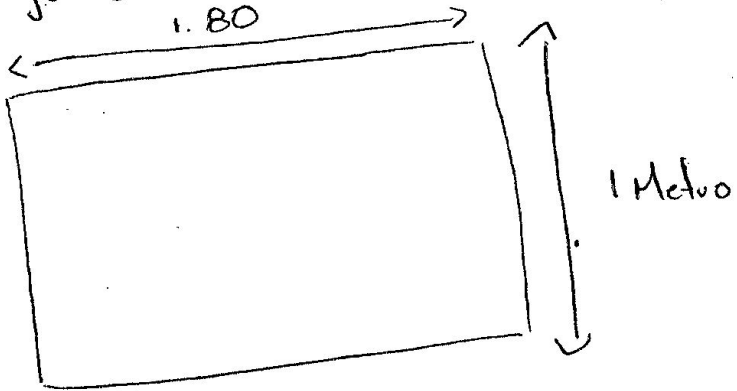

ACTUAL.

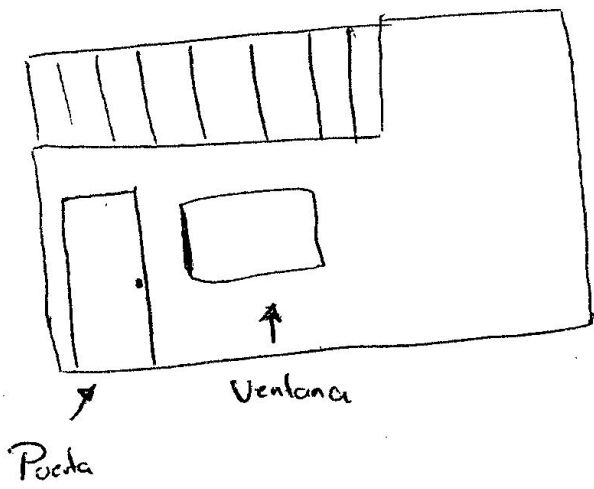

Pared a
enjavec

