

**Caratula de versión publica**

Identificación del documento:	Licencia de construcción habitacional menor a 50 metros
Parte(s) o sección(es) clasificada(s):	Pagina 2: 1.- Nombre del propietario, 2.- clave catastral, 3.- domicilio, 4.- firma y 5.- teléfono.
Motivo:	Información clasificada como confidencial, contiene datos personales concernientes a una persona identificada o identificable.
Fundamento Normativo:	Artículos 100, 106 y 116 de la ley general de transparencia y acceso a la información pública; Artículos 96, 102 y 112 de la ley de transparencia y acceso a la información pública del Estado de Durango; y lineamientos generales en materia de clasificación y desclasificación de información para la elaboración de versiones públicas. Ley general de transparencia y acceso a la información pública (Federal) En base al art. 3 fracc. X y XI de la ley de Protección de Datos Personales en Posesión de Sujetos Obligados del Estado de Durango.

Nombre del área quien clasifica:	Licencias de construcción	Firma del titular: 	
----------------------------------	---------------------------	--	--

**Del comité de transparencia IDAIP**

Fecha de aprobación por el comité:	15 de enero 2021	Número del acta de la sesión:	CMT/2019-2022/01-2021
------------------------------------	------------------	-------------------------------	-----------------------

**Dirección Municipal de Desarrollo Urbano  
Depto. Licencias de Construcción**



Código: FOR-LCO-01; Fecha de Revisión: 9-Enero-2015; Número de Revisión: 01

**LICENCIA**



2021-98282

4302

**CONSTRUCCIÓN MENOR A 50 METROS HABITACIONAL**

Fecha de ingreso: 13-04-2021

Fecha de emisión: 13-04-2021

Folio: 2021-98282

Prórrogas: 0

Certificado de ingresos: 2021-86166

SELLO

**1. INFORMACIÓN GENERAL**

**Nombre del solicitante:** MARIA GABRIELA VILLARREAL BARRIOS  
**Domicilio particular:** CALLE ONIX 124 L13 M5 COLONIA FRACC. JOYAS DEL VALLE  
**Telefono:**  
**Observaciones:** 7.47M2 DE CONSTRUCCIÓN  
**Concepto:** CONSTRUCCIÓN DE UNA SALA DE 2.57X2.91 EN PLANTA BAJA DE CASA-HABITACIÓN Y REPOSICIÓN DE 65M2 DE APLANADOS EN INTERIOR Y COLOCACIÓN DE 65M2 DE PISO EN PLANTA BAJA DE CASA-HAB.  
**No. oficio de fusión:** -  
**Folio de uso de suelo:** -  
**No. oficio segregación:** -  
**Número oficial:** 124  
**Autorización/Dependencias**  
**Uso vía publica(?)**

Documentos testados:

- 1.- Clave catastral, art. 3 fracc. X y XI de la ley de Protección de Datos Personales en Posesión de Sujetos Obligados del Estado de Durango.
- 2.- propietario, art. 3 fracc. X y XI de la ley de Protección de Datos Personales en Posesión de Sujetos Obligados del Estado de Durango.
- 3.- dirección, art. 3 fracc. X y XI de la ley de Protección de Datos Personales en Posesión de Sujetos Obligados del Estado de Durango.
- 4.- firma, art. 3 fracc. X y XI de la ley de Protección de Datos Personales en Posesión de Sujetos Obligados del Estado de Durango.

**2. INFORMACIÓN DEL PERMISO**

**Clave Catastral:** 1  
**Propietario:** 2  
**Domicilio:** 3

Se le concede permiso por el tiempo de; 89; días enterando a la caja de la Tesorería Municipal la cantidad a la Ley de Ingresos vigente. La fecha de vencimiento de esta licencia es: **13 DE JULIO DE 2021**

**3. COBROS**

Clave	Concepto	Unidades	Sup. Baja	Sup. Alta	Otros Niveles	Descripción	Total
44011	CONSTRUCCIÓN DE OBRA NUEVA O REMODELACIÓN		7.47	0.00	0.00	CONSTRUCCIÓN	53.56
44171	PISOS, FIRMES, APLANADOS Y MACETEADOS		65.00	0.00	0.00	PISOS	215.54
44171	PISOS, FIRMES, APLANADOS Y MACETEADOS		65.00	0.00	0.00	APLANADOS	215.54
44321	PLACAS DE OBRA AUTORIZADA	1	1.00	0.00	0.00	PLACA	37.91
<b>TOTALES</b>			138.47	0.00	0.00		\$ 522.54

ESTE MONTO ES DE ACUERDO A LA LEY DE INGRESOS VIGENTE.

ARQ. NORMA ANGÉLICA MIRAMONTES AYALA  
SUBDIRECTORA DE DESARROLLO URBANO

**Disposiciones a Observar:**

- 1.- Conservar el permiso en la obra y colocar la placa en un lugar visible.
- 2.- Debiendo sujeta los trabajos a las disposiciones del Bando Municipal y del Reglamento de Construcciones para el Municipio de Durango.
- 3.- Esta licencia no autoriza a construir fuera de alineamiento y de sus límites de escrituración.
- 4.- Deberá tramitar prórroga en caso de no concluir la obra en el tiempo otorgado en el permiso original.
- 5.- Dar aviso por escrito a esta Dirección sobre la suspensión o terminación de la obra.
- 6.- Este documento no tendrá validez si presenta tachaduras y enmedaduras.
- 7.- Esta Dirección no se responsabiliza de fallas en el proceso de la obra.
- 8.- En caso de construir rampas se deberá respetar 2/3 de ancho de banqueta para paso peatonal, siendo sólo el tercio restante para la construcción de rampa.
- 9.- La rampa no deberá invadir el arroyo de la calle.
- 10.- La rampa no debe estar por encima del nivel de la banqueta.
- 11.- En construcción de mas de un nivel deberá tramitar ante la C.F.E. el aislamiento de cables de mediana y alta tensión.

**12.- DEBERÁ UTILIZAR BLOCK O LADRILLO PRODUCTO DE LADRILLERAS CERTIFICADAS O PARQUE INDUSTRIAL LADRILLERO.**

Fecha y Hora de Impresión: 13-04-2021 13:39:30

Usuario:

Dirección: DIRECCION: BLVD. LUIS DONALDO COLOSIO NO.200 FRACC. SAN IGNACIO C.P. 34030; TEL: (618) 1378000  
302c021436a03b03b98da62356512870f84a79f4f81dfb27021473623c4d678e16aa5eb1dcf35f8d29d61b2a0fac

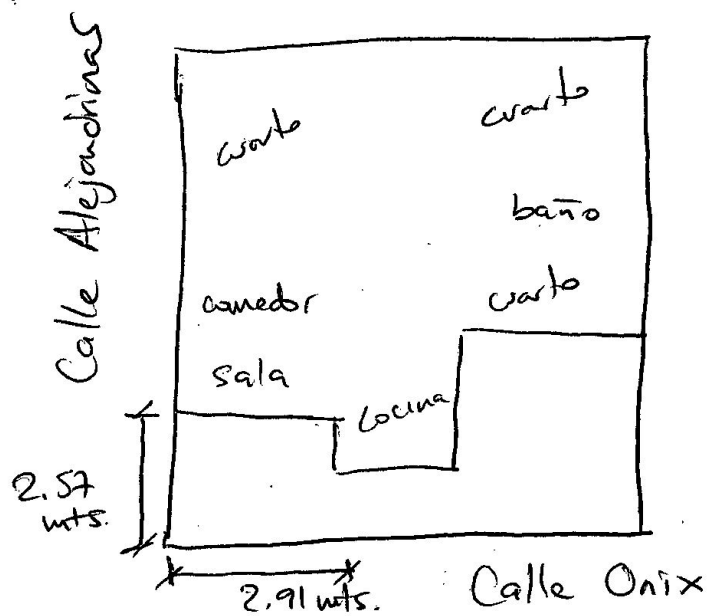

Onix #124, Fracci. Joyas del Valle  
 C.P. 34237

→ Ampliación Sala

→ Revestimiento Interior, yeso, piso, etc.

→ Superficie Aprox mts Revestimiento M<sup>2</sup>.

65 mts<sup>2</sup> piso

65 mts<sup>2</sup> yeso.