

Caratula de versión publica

| | |
|--|--|
| Identificación del documento: | Licencia de construcción habitacional menor a 50 metros |
| Parte(s) o sección(es) clasificada(s): | Pagina 2: 1.- Nombre del propietario, 2.- clave catastral, 3.- domicilio, 4.- firma y 5.- teléfono. |
| Motivo: | Información clasificada como confidencial, contiene datos personales concernientes a una persona identificada o identificable. |
| Fundamento Normativo: | Artículos 100, 106 y 116 de la ley general de transparencia y acceso a la información pública; Artículos 96, 102 y 112 de la ley de transparencia y acceso a la información pública del Estado de Durango; y lineamientos generales en materia de clasificación y desclasificación de información para la elaboración de versiones públicas. Ley general de transparencia y acceso a la información pública (Federal) En base al art. 3 fracc. X y XI de la ley de Protección de Datos Personales en Posesión de Sujetos Obligados del Estado de Durango. |

| | | | |
|----------------------------------|---------------------------|--|--|
| Nombre del área quien clasifica: | Licencias de construcción | Firma del titular:  | |
|----------------------------------|---------------------------|--|--|

Del comité de transparencia IDAIP

| | | | |
|------------------------------------|------------------|-------------------------------|-----------------------|
| Fecha de aprobación por el comité: | 15 de enero 2021 | Número del acta de la sesión: | CMT/2019-2022/01-2021 |
|------------------------------------|------------------|-------------------------------|-----------------------|

Dirección Municipal de Desarrollo Urbano
 Depto. Licencias de Construcción

Código: FOR-LCO-01; Fecha de Revisión: 9-Enero-2015; Número de Revisión: 01



LICENCIA



CONSTRUCCIÓN MENOR A 50 METROS HABITACIONAL

Fecha de ingreso: 08-04-2021

Fecha de emisión: 08-04-2021

Folio: 2021-98030

Prórrogas: 0

Certificado de ingresos: 2021-83327

SELLO

1. INFORMACIÓN GENERAL

Nombre del solicitante: MARTHA LIDIA ORTIZ GIRON

Domicilio particular: AND. DOLMEN 102 FRACC. HUIZACHE I

Teléfono: 5

Observaciones: 14.62 M2, CONSTRUCCION; 2.00 M2, DEMOLICION

Concepto: CONSTRUCCION DE RECAMARA DE 3.00MX3.00M, BAÑO DE 2.50MX1.50M Y PASILLO DE ACCESO DE 0.75MX2.50M Y VANO DE 1.00MX2.00M PARA ACCESO A LA AMPLIACION EN P.A. DE CASA HABITACION EXISTENTE

No. oficio de fusion: -

Folio de uso de suelo: -

No. oficio segregación: -

Número oficial: 102

Autorización/Dependencias: -

Uso vía publica(?)

2. INFORMACIÓN DEL PERMISO

Clave Catastral: 1

Propietario: 2

Domicilio: 3

Se le concede permiso por el tiempo de: 89; días enterando a la caja de la Tesorería Municipal la cantidad a la Ley de Ingresos vigente. La fecha de vencimiento de esta licencia es: 10 DE JULIO DE 2021

3. COBROS

| Clave | Concepto | Unidades | Sup. Baja | Sup. Alta | Otros Niveles | Descripción | Total |
|----------------|---|----------|-----------|-----------|---------------|-------------|-----------|
| 44011 | CONSTRUCCIÓN DE OBRA NUEVA O REMODELACIÓN | | 14.62 | 0.00 | 0.00 | | 104.82 |
| 44151 | ABRIR VANOS | 1 | 2.00 | 0.00 | 0.00 | VANO | 17.21 |
| 44321 | PLACAS DE OBRA AUTORIZADA | 1 | 1.00 | 0.00 | 0.00 | | 37.91 |
| TOTALES | | | 17.62 | 0.00 | 0.00 | | \$ 159.94 |

ESTE MONTO ES DE ACUERDO A LA LEY DE INGRESOS VIGENTE.

[Signature]
 ARO, NORMA ANGELICA MIRAMONTES AYALA
 SUBDIRECTORA DE DESARROLLO URBANO

Disposiciones a Observar:

- 1.- Conservar el permiso en la obra y colocar la placa en un lugar visible.
- 2.- Debiendo sujetar los trabajos a las disposiciones del Bando Municipal y del Reglamento de Construcciones para el Municipio de Durango.
- 3.- Esta licencia no autoriza a construir fuera de alineamiento y de sus límites de escrituración.
- 4.- Deberá tramitar prórroga en caso de no concluir la obra en el tiempo otorgado en el permiso original.
- 5.- Dar aviso por escrito a esta Dirección sobre la suspensión o terminación de la obra.
- 6.- Este documento no tendrá validez si presenta tachaduras y enmendaduras.
- 7.- Esta Dirección no se responsabiliza de fallas en el proceso de la obra.
- 8.- En caso de construir rampas se deberá respetar 2/3 de ancho de banqueta para paso peatonal, siendo sólo el tercio restante para la construcción de rampa.
- 9.- La rampa no deberá invadir el arroyo de la calle.
- 10.- La rampa no debe estar por encima del nivel de la banqueta.
- 11.- En construcción de mas de un nivel deberá tramitar ante la C.F.E. el aislamiento de cables de mediana y alta tensión.
- 12.- DEBERA UTILIZAR BLOCK O LADRILLO PRODUCTO DE LADRILLERAS CERTIFICADAS O PARQUE INDUSTRIAL LADRILLERO.

Fecha y Hora de Impresión: 08-04-2021 14:20:3 Usuario:
 Dirección: DIRECCIÓN: BLVD. LUIS DONALDO COLOSIÓ NO.200 FRACC. SAN IGNACIO C.P. 34030; TEL: (618) 1378000
 302c0214255f0084cf4aa16a5175f20d01eb258658b68ad102146820ac168568265e36ee384932208ccf2bda890

4
 8 - ABR - 2021

Documentos testados:
 1.- Clave catastral, art. 3 fracc. X y XI de la ley de Protección de Datos Personales en Posesión de Sujetos Obligados del Estado de Durango.
 2.- propietario, art. 3 fracc. X y XI de la ley de Protección de Datos Personales en Posesión de Sujetos Obligados del Estado de Durango.
 3.- dirección, art. 3 fracc. X y XI de la ley de Protección de Datos Personales en Posesión de Sujetos Obligados del Estado de Durango.
 4.- firma, art. 3 fracc. X y XI de la ley de Protección de Datos Personales en Posesión de Sujetos Obligados del Estado de Durango.
 5.- teléfono, art. 3 fracc. X y XI de la ley de Protección de Datos Personales en Posesión de Sujetos Obligados del Estado de Durango.

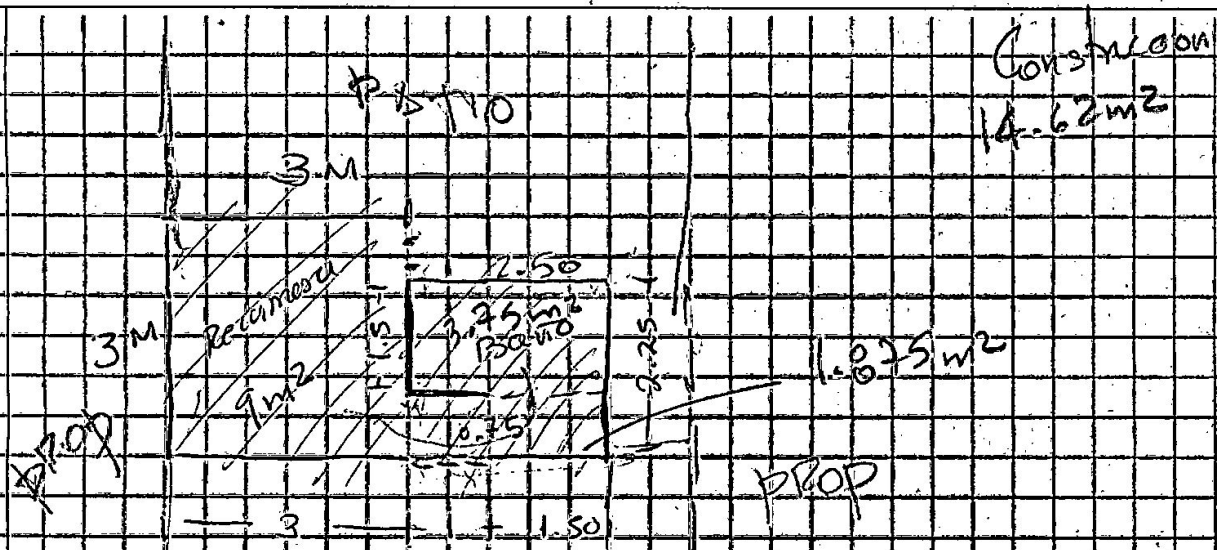

DECK Y BAÑO

AMPLIACIÓN: UNA RECAMERA Y UN BAÑO

- SE DEMOLERÁ 1 MT X 2 MT DE BARRA PARA ACCESAR A LA AMPLIACIÓN.

← ALTE

Deck de 3x3 = 9m²

Baño 2.50 x 1.50

Pasillo
Acceso 0.25 x 2.50 =

Door 1x2 para = 2m²

Acceso a Deck