

Caratula de versión publica

Identificación del documento:	Licencia de construcción habitacional menor a 50 metros
Parte(s) o sección(es) clasificada(s):	Pagina 2: 1.- Nombre del propietario, 2.- clave catastral, 3.- domicilio, 4.- firma y 5.- teléfono.
Motivo:	Información clasificada como confidencial, contiene datos personales concernientes a una persona identificada o identificable.
Fundamento Normativo:	Artículos 100, 106 y 116 de la ley general de transparencia y acceso a la información pública; Artículos 96, 102 y 112 de la ley de transparencia y acceso a la información pública del Estado de Durango; y lineamientos generales en materia de clasificación y desclasificación de información para la elaboración de versiones públicas. Ley general de transparencia y acceso a la información pública (Federal) En base al art. 3 fracc. X y XI de la ley de Protección de Datos Personales en Posesión de Sujetos Obligados del Estado de Durango.

Nombre del área quien clasifica:	Licencias de construcción	Firma del titular: 	
----------------------------------	---------------------------	--	--

Del comité de transparencia IDAIP

Fecha de aprobación por el comité:	15 de enero 2021	Número del acta de la sesión:	CMT/2019-2022/01-2021
------------------------------------	------------------	-------------------------------	-----------------------

**Dirección Municipal de Desarrollo Urbano
Depto. Licencias de Construcción**



Código: FOR-LCO-01; Fecha de Revisión: 9-Enero-2015; Número de Revisión: 01

LICENCIA



2021-97976

4257

CONSTRUCCIÓN MENOR A 50 METROS HABITACIONAL

Fecha de ingreso: 08-04-2021

Fecha de emisión: 08-04-2021

Folio: 2021-97976

Prórrogas: 0

Certificado de ingresos: 2021-83064
SELLO

1. INFORMACIÓN GENERAL

Nombre del solicitante: SOTERO ESQUIVEL GURROLA
 Domicilio particular: AV. MONTEVIDEO 277 COLONIA FRACC. GUADALUPE
 Telefono: 5 [REDACTED]
 Observaciones: 41.75M2 DE CONSTRUCCIÓN ESTA LICENCIA ES ÚNICAMENTE PARA VIVIENDA UNIFAMILIAR
 Concepto: AMPLIACIÓN DE CASA-HABITACIÓN EN PLANTA ALTA PARA LA CONSTRUCCIÓN DE UNA RECAMARA DE 4.0X4.0, UN BAÑO DE 1.50X2.50 Y UN ESTUDIO DE 4.0X5.50
 No. oficio de fusion: -
 Folio de uso de suelo: -
 No. oficio segregación: -
 Número oficial: 277
 Autorización/Dependencias -
 Uso via publica(?)

2. INFORMACIÓN DEL PROYECTO

Clave Catastral: [REDACTED]
 Proprietario: 2 [REDACTED]
 Domicilio: 3 [REDACTED]

Se le concede permiso por el tiempo de; 89; días enterando a la caja de la Tesorería Municipal la cantidad a la Ley de Ingresos vigente. La fecha de vencimiento de esta licencia es: **10 DE JULIO DE 2021**

3. COBROS

Clave	Concepto	Unidades	Sup. Baja	Sup. Alta	Otros Niveles	Descripción	Total
44011	CONSTRUCCIÓN DE OBRA NUEVA O REMODELACIÓN		0.00	41.75	0.00	CONSTRUCCIÓN	860.58
44321	PLACAS DE OBRA AUTORIZADA	1	1.00	0.00	0.00	PLACA	37.91
TOTALES			1.00	41.75	0.00		\$ 898.49

ESTE MONTO ES DE ACUERDO A LA LEY DE INGRESOS VIGENTE

[Handwritten Signature]
 ARQ. NORMA ANGÉLICA MIRAMONTES AYALA
 SUBDIRECTORA DE DESARROLLO URBANO

Disposiciones a Observar:

- Conservar el permiso en la obra y colocar la placa en un lugar visible.
- Debiendo sujetar los trabajos a las disposiciones del Bando Municipal y del Reglamento de Construcciones para el Municipio de Durango.
- Esta licencia no autoriza a construir fuera de alineamiento y de sus límites de escrituración.
- Deberá tramitar prórroga en caso de no concluir la obra en el tiempo otorgado en el permiso original.
- Dar aviso por escrito a esta Dirección sobre la suspensión o terminación de la obra.
- Este documento no tendrá validez si presenta tachaduras y enmendaduras.
- Esta Dirección no se responsabiliza de fallas en el proceso de la obra.
- En caso de construir rampas se deberá respetar 2/3 de ancho de banqueta para paso peatonal, siendo sólo el tercio restante para la construcción de rampa.
- La rampa no deberá invadir el arroyo de la calle.
- La rampa no debe estar por encima del nivel de la banqueta.
- En construcción de mas de un nivel deberá tramitar ante la C.F.E. el aislamiento de cables de mediana y alta tensión.
- DEBERA UTILIZAR BLOCK O LADRILLO PRODUCTO DE LADRILLERAS CERTIFICADAS O PARQUE INDUSTRIAL LADRILLERO.**

Fecha y Hora de Impresión: 08-04-2021 11:29:33

Usuario:

Dirección: DIRECCION: BLVD. LUIS DONALDO COLOSIO NO.200 FRACC. SAN IGNACIO C.P. 34030; TEL: (618) 1378000

[Handwritten mark] [REDACTED]

08/04/21

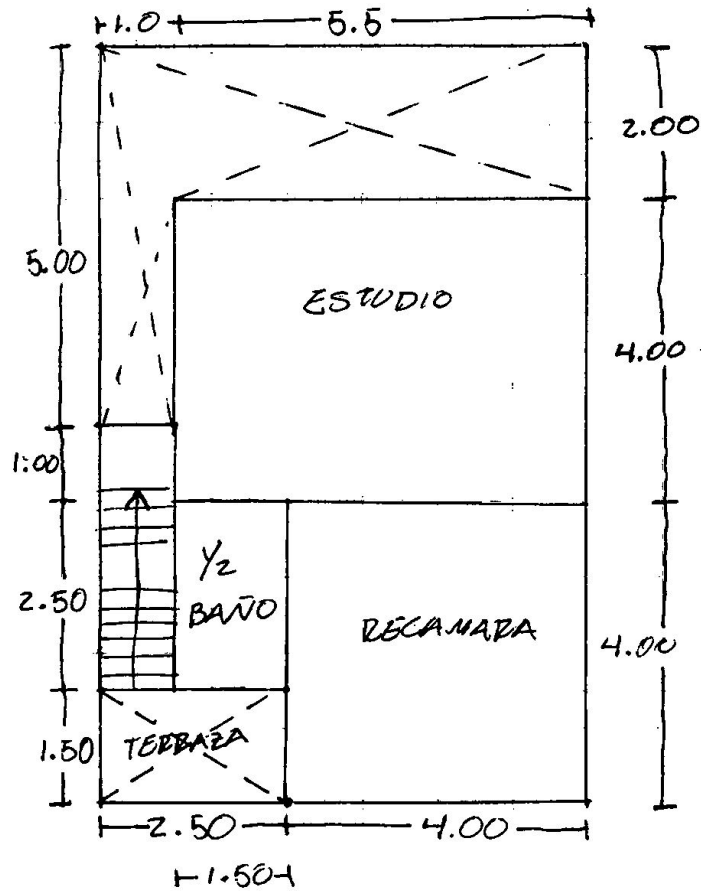

PLANTA ALTA. 45.25 m²

CHECAR CON ING. LUIS O ING. NORMA