

Caratula de versión publica

| | |
|--|--|
| Identificación del documento: | Licencia de remodelación habitacional menor a 50 metros |
| Parte(s) o sección(es) clasificada(s): | Página 2: 1.- Nombre del propietario, 2.- clave catastral, 3.- domicilio, 4.- firma y 5.- teléfono. |
| Motivo: | Información clasificada como confidencial, contiene datos personales concernientes a una persona identificada o identificable. |
| Fundamento Normativo: | Artículos 100, 106 y 116 de la ley general de transparencia y acceso a la información pública; Artículos 96, 102 y 112 de la ley de transparencia y acceso a la información pública del Estado de Durango; y lineamientos generales en materia de clasificación y desclasificación de información para la elaboración de versiones públicas. Ley general de transparencia y acceso a la información pública (Federal) En base al art. 3 fracc. X y XI de la ley de Protección de Datos Personales en Posesión de Sujetos Obligados del Estado de Durango. |

| | | | |
|----------------------------------|---------------------------|---|--|
| Nombre del área quien clasifica: | Licencias de construcción | Firma del titular: <i>Mohem, Jesus</i> | |
|----------------------------------|---------------------------|---|--|

| Del comité de transparencia IDAIP | | | |
|--|------------------|-------------------------------|-----------------------|
| Fecha de aprobación por el comité: | 15 de enero 2021 | Número del acta de la sesión: | CMT/2019-2022/01-2021 |

Dirección Municipal de Desarrollo Urbano
Depto. Licencias de Construcción

Código: REG-DMDU-DLC-JEF-04; Fecha de Revisión: 1-Junio-2011; Número de Revisión: 00



LICENCIA



2021-103696

REMODELACIÓN MENOR A 50 MTS. HABITACIONAL

Fecha de ingreso: 21-06-2021

Fecha de emisión: 21-06-2021

Folio: 2021-103696

Prórrogas: 0

Certificado de ingresos: 2021-137367
SELLO

1. INFORMACIÓN GENERAL

Nombre del solicitante: JOSE LUIS MANRIQUEZ PARADA

Domicilio particular: CALLE JUAN B IZAGUIRRE 132 FRACC. SAN MARCOS

Teléfono:

Concepto: CONSTRUCCION DE BARDA DE 3X2.50MTS EN INTERIOR DE CASA HABITACIÓN PARA
DIVIDIR SALA-COCINA

Observaciones:

Número Oficial: 132

Folio de uso de suelo: -

Autorización/Dependencias: -

Uso vía pública(?):

Recibo o contrato de AMD:

Proyecto digital:

2. INFORMACIÓN DE:

Clave Catastral: 1

Propietario: 2

Domicilio: 3

Se le concede permiso por el tiempo de; 89; días enterando a la caja de la Tesorería Municipal la cantidad a la Ley de Ingresos vigente. La fecha de vencimiento de esta licencia es: **20 DE SEPTIEMBRE DE 2021**

3. COBROS

| Clave | Concepto | Unidades | Sup. Baja | Sup. Alta | Otros Niveles | Descripción | Total |
|----------------|---------------------------------|----------|-----------|-----------|---------------|-------------|----------|
| 44031 | CONSTRUCCIÓN DE CERCAS Y BARDAS | 1 | 7.50 | 0.00 | 0.00 | | 24.87 |
| 44321 | PLACAS DE OBRA AUTORIZADA | 1 | 1.00 | 0.00 | 0.00 | | 37.91 |
| TOTALES | | | | 0.00 | 0.00 | | \$ 62.78 |

ESTE MONTO ES DE ACUERDO A LA LEY DE INGRESOS VIGENTE

ARQ. NORMA ANGÉLICA MIRAMONTES AYALA
SUBDIRECTORA DE DESARROLLO URBANO

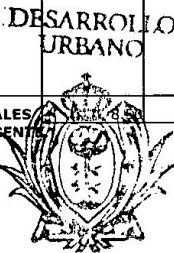

Disposiciones a Observar:

- 1.- Conservar el permiso en la obra y colocar la placa en un lugar visible.
- 2.- Debiendo sujetar los trabajos a las disposiciones del Bando Municipal y del Reglamento de Construcciones para el Municipio de Durango.
- 3.- Esta licencia no autoriza a construir fuera de alineamiento y de sus límites de escrituración.
- 4.- Deberá tramitar prórroga en caso de no concluir la obra en el tiempo otorgado en el permiso original.
- 5.- Dar aviso por escrito a esta Dirección sobre la suspensión o terminación de la obra.
- 6.- Este documento no tendrá validez si presenta tachaduras y enmendaduras.
- 7.- Esta Dirección no se responsabiliza de fallas en el proceso de la obra.
- 8.- En caso de construir rampas se deberá respetar 2/3 de ancho de banqueta para paso peatonal, siendo sólo el tercio restante para la construcción de rampa.
- 9.- La rampa no deberá invadir el arroyo de la calle.
- 10.- La rampa no debe estar por encima del nivel de la banqueta.
- 11.- En construcción de mas de un nivel deberá tramitar ante la C.F.E. el aislamiento de cables de mediana y alta tensión.

12.- DEBERA UTILIZAR BLOCK O LADRILLO PRODUCTO DE LADRILLERAS CERTIFICADAS O PARQUE INDUSTRIAL LADRILLERO.

Fecha y Hora de Impresión: 21-06-2021 12:42:18

Usuario:

Dirección: DIRECCION: BLVD. LUIS DONALDO COLOSIO NO.200 FRACC. SAN IGNACIO C.P. 34030; TEL: (618) 1378000
302c02146d77b8c33642a00e34679c58f926cd61a91789530214340d2762f9d0f99ad36d89da71ff85acc79b04f9

Documentos testados:

- 1.- Clave catastral, art. 3 fracc. X y XI de la ley de Protección de Datos Personales en Posesión de Sujetos Obligados del Estado de Durango.
- 2.- propietario, art. 3 fracc. X y XI de la ley de Protección de Datos Personales en Posesión de Sujetos Obligados del Estado de Durango.
- 3.- dirección, art. 3 fracc. X y XI de la ley de Protección de Datos Personales en Posesión de Sujetos Obligados del Estado de Durango.
- 4.- firma, art. 3 fracc. X y XI de la ley de Protección de Datos Personales en Posesión de Sujetos Obligados del Estado de Durango.

DIRECCIÓN MUNICIPAL DE DESARROLLO URBANO

LICENCIAS DE CONSTRUCCIÓN

Croquis para licencias menores a 50.00 m²

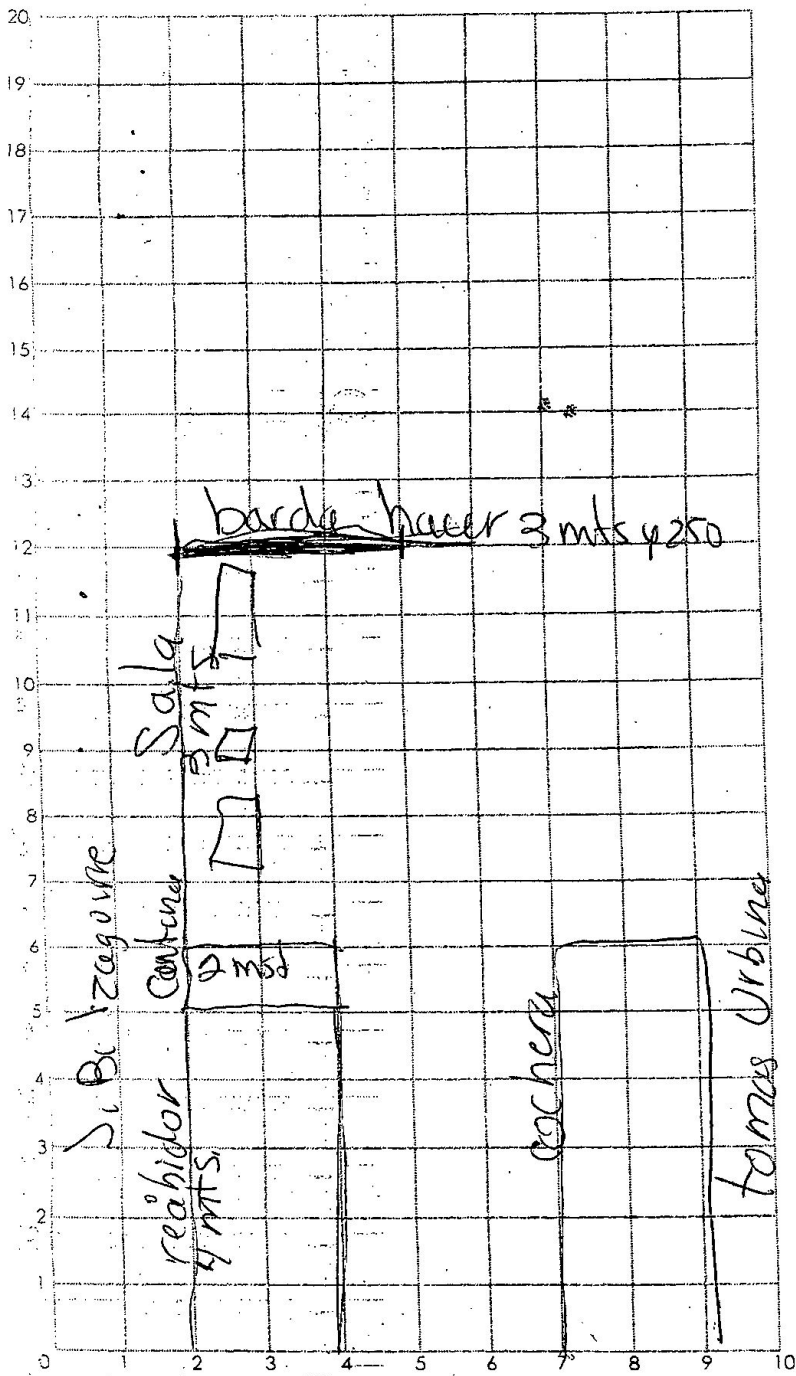

PLANTA BAJA

m²= _____

ml= _____

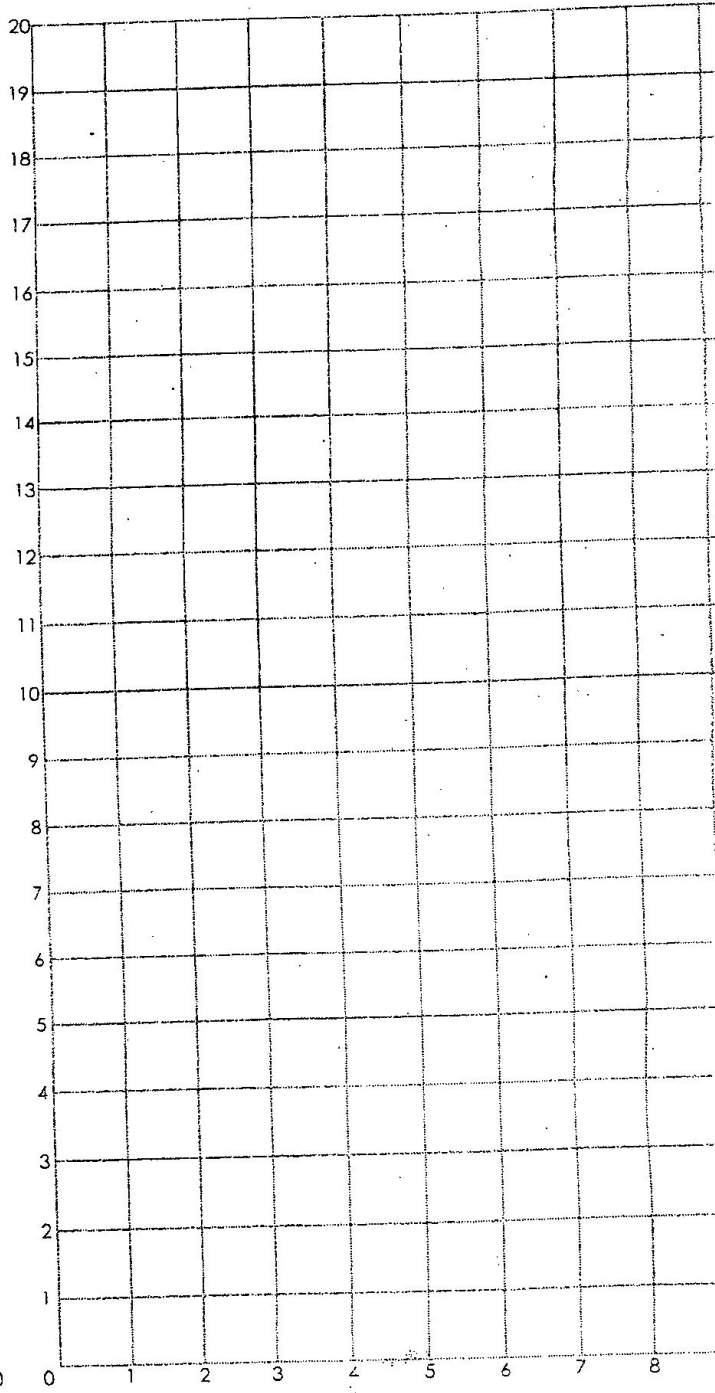

PLANTA ALTA

m²= _____

ml= _____

Domicilio= _____

Fecha: _____

Auxiliar de ventanilla que lo recibe= _____