

**Caratula de versión publica**

Identificación del documento:	Licencia de construcción habitacional menor a 50 metros
Parte(s) o sección(es) clasificada(s):	Pagina 2: 1.- Nombre del propietario, 2.- clave catastral, 3.- domicilio, 4.- firma y 5.- teléfono.
Motivo:	Información clasificada como confidencial, contiene datos personales concernientes a una persona identificada o identificable.
Fundamento Normativo:	Artículos 100, 106 y 116 de la ley general de transparencia y acceso a la información pública; Artículos 96, 102 y 112 de la ley de transparencia y acceso a la información pública del Estado de Durango; y lineamientos generales en materia de clasificación y desclasificación de información para la elaboración de versiones públicas. Ley general de transparencia y acceso a la información pública (Federal) En base al art. 3 fracc. X y XI de la ley de Protección de Datos Personales en Posesión de Sujetos Obligados del Estado de Durango.

Nombre del área quien clasifica:	Licencias de construcción	Firma del titular: <i>Mohame Jauo?</i>	
----------------------------------	---------------------------	---	--

**Del comité de transparencia IDAIP**

Fecha de aprobación por el comité:	15 de enero 2021	Número del acta de la sesión:	CMT/2019-2022/01-2021
------------------------------------	------------------	-------------------------------	-----------------------

**Dirección Municipal de Desarrollo Urbano  
 Depto. Licencias de Construcción**



Código: FOR-LCO-01; Fecha de Revisión: 9-Enero-2015; Número de Revisión: 01

**LICENCIA**



**CONSTRUCCIÓN MENOR A 50 METROS HABITACIONAL**

Fecha de ingreso: 31-05-2021

Fecha de emisión: 31-05-2021

Folio: 2021-102047

Prórrogas: 0

Certificado de ingresos: 2021-123620  
 SELLO

**1. INFORMACIÓN GENERAL**

**Nombre del solicitante:** PEDRO GUZMAN TOBIAS  
**Domicilio particular:** CALLE PASEO DEL ROBLE 253 FRACC. NUEVO DURANGO II  
**Teléfono:** 5  
**Observaciones:** 9.90 M2. AMPL. COCINA; 1.08 M2. VANO  
**Concepto:** APERTURA DE VANO DE 1.20MX0.90M PARA AMPLIACION DE COCINA DE 3.00MX3.30M EN P.B. PARTE POSTERIOR DE CASA HABITACION. Y OCUPACION DE VIA PUBLICA POR 15 DIAS CON MATERIAL DE CONSTRUCCION ARENA Y GRAVA  
**No. oficio de fusión:** -  
**Folio de uso de suelo:** -  
**No. oficio segregación:** -  
**Número oficial:** 253  
**Autorización/Dependencias:** -  
**Uso via publica(?)**

**2. INFORMACIÓN DEL PRECIO**

**Clave Catastral:** 1  
**Propietario:** 2  
**Domicilio:** 3

Se le concede permiso por el tiempo de; 89; días enterando a la caja de la Tesorería Municipal la cantidad a la Ley de Ingresos vigente. La fecha de vencimiento de esta licencia es: **30 DE AGOSTO DE 2021**

**3. COBROS**

Clave	Concepto	Unidades	Sup. Baja	Sup. Alta	Otros Niveles	Descripción	Total
44151	ABRIR VANOS	1	1.08	0.00	0.00	DEM.	9.29
44011	CONSTRUCCIÓN DE OBRA NUEVA O REMODELACIÓN		9.90	0.00	0.00	AMPL. COCINA	70.98
44111	OCUPACIÓN DE VÍA PUBLICA	15	1.00	0.00	0.00	ARENA Y GRAVA	185.51
44321	PLACAS DE OBRA AUTORIZADA	1	1.00	0.00	0.00		37.91
<b>TOTALES</b>			26.98	0.00	0.00		\$ 303.69

ESTE MONTO ES DE ACUERDO A LA LEY DE INGRESOS VIGENTE

ARQ. NORMA ANGÉLICA MIRAMONTES AYALA  
 SUBDIRECTORA DE DESARROLLO URBANO

**Disposiciones a Observar:**

- Conservar el permiso en la obra y colocar la placa en un lugar visible.
- Debiendo sujetar los trabajos a las disposiciones del Bando Municipal y del Reglamento de Construcciones para el Municipio de Durango.
- Esta licencia no autoriza a construir fuera de alineamiento y de sus límites de escrituración.
- Deberá tramitar prórroga en caso de no concluir la obra en el tiempo otorgado en el permiso original.
- Dar aviso por escrito a esta Dirección sobre la suspensión o terminación de la obra.
- Este documento no tendrá validez si presenta tachaduras y enmedaduras.
- Esta Dirección no se responsabiliza de fallas en el proceso de la obra.
- En caso de construir rampas se deberá respetar 2/3 de ancho de banqueta para paso peatonal, siendo sólo el tercio restante para la construcción de rampa.
- La rampa no deberá invadir el arroyo de la calle.
- La rampa no debe estar por encima del nivel de la banqueta.
- En construcción de mas de un nivel deberá tramitar ante la C.F.E. el aislamiento de cables de mediana y alta tensión.
- DEBERA UTILIZAR BLOCK O LADRILLO PRODUCTO DE LADRILLERAS CERTIFICADAS O PARQUE INDUSTRIAL LADRILLERO.**

Fecha y Hora de Impresión: 31-05-2021 14:31:23

Usuario:

Dirección: DIRECCION: BLVD. LUIS DONALDO COLOSIO NO 200 FRACC. SAN IGNACIO C.P. 34030; TEL: (618) 1378000  
 302c02145d735c0b120f67495b86a6326beb1e69735f1e602147fba3c73046e0242b45b11465b315f0e560b96c4

31 Mayo/21

B. PERIMETRO

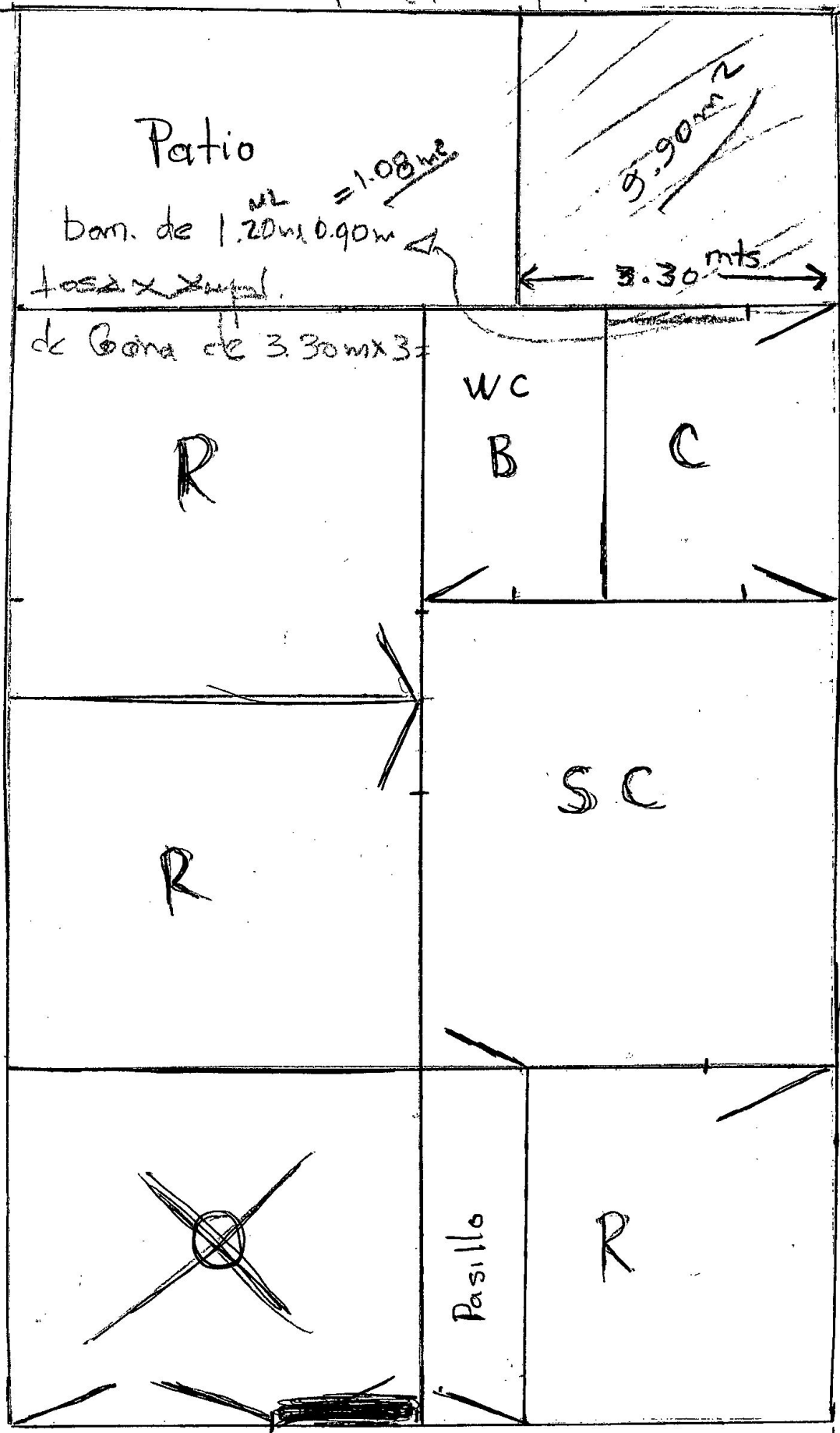

3 mts

Prop

Prop

CALLE