

MUNICIPIO DE DURANGO

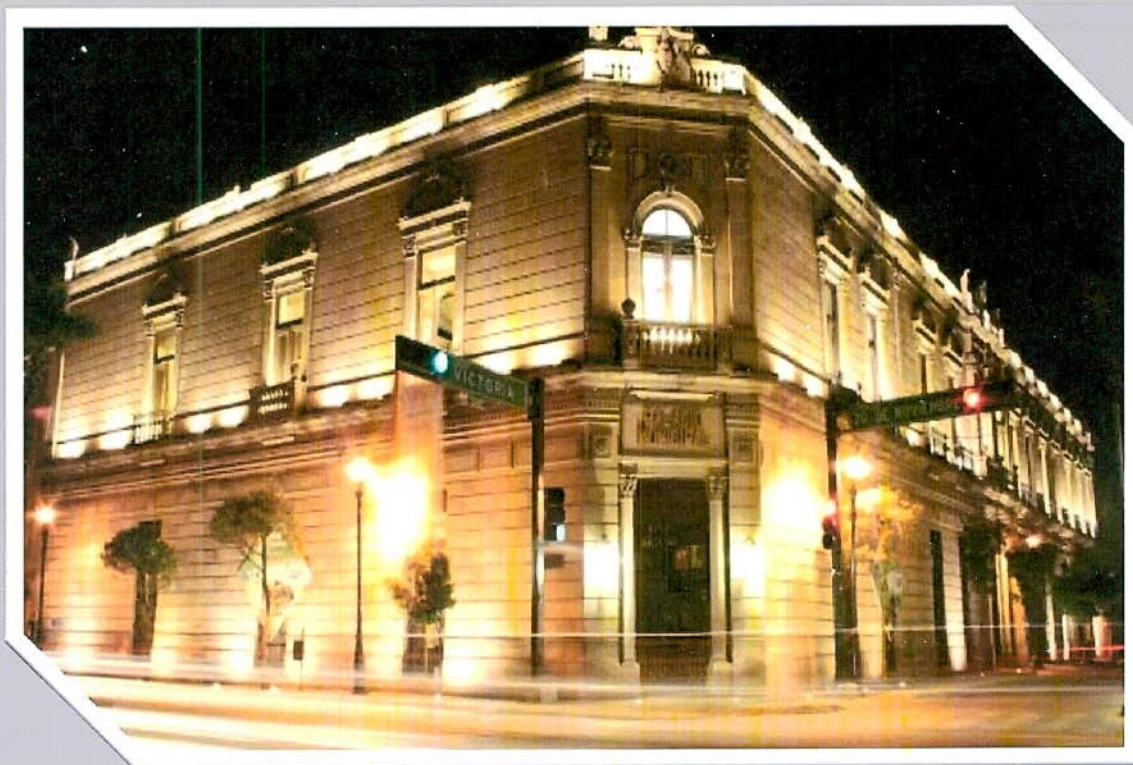

MUNICIPIO DE
DURANGO



CUENTA PÚBLICA EJERCICIO FISCAL 2019



MUNICIPIO DE
DURANGO

TOMO III
Inciso b

113761	UTI10 53554	31-dic-14	EQUIPO DE FOTOGRAFIA Y VIDEO	VIDEO CAMARA CANON FS300	\$536.11
113762	DOP10 53534	31-dic-14	EQUIPO DE FOTOGRAFIA Y VIDEO	VIDEO CAMARA SONY HD	\$536.11
113968	DOP10 53889	31-dic-14	EQUIPO DE FOTOGRAFIA Y VIDEO	CAMARA DIGITAL SONY 20.1MG	\$849.00
113969	DOP10 53890	31-dic-14	EQUIPO DE FOTOGRAFIA Y VIDEO	CAMARA DIGITAL SONY 20.1MG	\$849.00
113970	DOP10 53891	31-dic-14	EQUIPO DE FOTOGRAFIA Y VIDEO	CAMARA DIGITAL SONY 20.1MG	\$849.00
113971	DOP10 53892	31-dic-14	EQUIPO DE FOTOGRAFIA Y VIDEO	CAMARA FUJIFILM 14MP	\$849.00
113978	SIT10 53893	31-dic-14	EQUIPO DE FOTOGRAFIA Y VIDEO	CAMARA DIGITAL SONY 20.1MG	\$849.00
113980	DOP10 53895	31-dic-14	EQUIPO DE FOTOGRAFIA Y VIDEO	CAMARA DIGITAL SONY 20.1MG	\$849.00
115032	DOP10 54107	15-may-15	EQUIPO DE FOTOGRAFIA Y VIDEO	CAMARA CANON ELPH 135 POWERSHOT ROJO 16 MPX 8X ZOOM PANTALLA 2.7"	\$763.75
115033	DFA29 54106	15-may-15	EQUIPO DE FOTOGRAFIA Y VIDEO	CAMARA CANON ELPH 135 POWERSHOT ROJO 16 MPX 8X ZOOM PANTALLA 2.7"	\$763.75
116662	DOP10 57320	21-oct-15	EQUIPO DE FOTOGRAFIA Y VIDEO	KIT DVR 4 CANALES FULL 960I/HDMI/INCLUYE 4 CAMARAS BULLET CAFW171G36 DE 600TVLP	\$2,306.46
116673	DPV10 57381	31-oct-15	EQUIPO DE FOTOGRAFIA Y VIDEO	VIDEO PROYECTOR BENQ MX525 3200LXGA	\$4,600.72
116674	DPV10 57380	31-oct-15	EQUIPO DE FOTOGRAFIA Y VIDEO	VIDEO PROYECTOR	\$4,600.72
116675	DPV10 57379	31-oct-15	EQUIPO DE FOTOGRAFIA Y VIDEO	VIDEO PROYECTOR BENQ MX525 3200 LXGA	\$4,600.72
116679	DPV10 57388	31-oct-15	EQUIPO DE FOTOGRAFIA Y VIDEO	CAMARA NIKON D610 SLR 24.3MP	\$27,255.49
117362	DPV10 57454	15-dic-15	EQUIPO DE FOTOGRAFIA Y VIDEO	CAMARA NIKON COOLPIX L340	\$2,186.98
117363	PMD11 57455	15-dic-15	EQUIPO DE FOTOGRAFIA Y VIDEO	CAMARA NIKON COOLPIX L340	\$2,186.98
117367	DMA10 57477	18-dic-15	EQUIPO DE FOTOGRAFIA Y VIDEO	CAMARA NIKON COOLPIX L340	\$2,308.18
119640	DFA43 58481	28-mar-16	EQUIPO DE FOTOGRAFIA Y VIDEO	CAMARA FOTOGRAFICA DE 20 MEGAPIXELES, VIDEO DE 720P HD ZOOM 8X MODELO COOLPIX S3	\$2,188.79
121500	DPV10 59103	30-nov-16	EQUIPO DE FOTOGRAFIA Y VIDEO	CAMARA FOTOGRAFICA CANNON POWERSHOT SX420	\$4,149.33
121501	DPV10 59104	30-nov-16	EQUIPO DE FOTOGRAFIA Y VIDEO	CAMARA FOTOGRAFICA CANNON POWERSHOT SX420	\$4,149.33
121502	DPV10 59105	30-nov-16	EQUIPO DE FOTOGRAFIA Y VIDEO	CAMARA FOTOGRAFICA CANNON POWERSHOT SX420	\$4,149.33
121503	DPV10 59106	30-nov-16	EQUIPO DE FOTOGRAFIA Y VIDEO	CAMARA FOTOGRAFICA CANNON POWERSHOT SX420	\$4,149.33
121504	DPV10 59107	30-nov-16	EQUIPO DE FOTOGRAFIA Y VIDEO	CAMARA FOTOGRAFICA CANNON POWERSHOT SX420	\$4,149.33
121505	DPV10 59108	30-nov-16	EQUIPO DE FOTOGRAFIA Y VIDEO	CAMARA FOTOGRAFICA CANNON POWERSHOT SX420	\$4,149.33
121506	DPV10 59109	30-nov-16	EQUIPO DE FOTOGRAFIA Y VIDEO	CAMARA FOTOGRAFICA CANNON POWERSHOT SX420	\$4,149.33
121507	DPV10 59110	30-nov-16	EQUIPO DE FOTOGRAFIA Y VIDEO	CAMARA FOTOGRAFICA CANNON POWERSHOT SX420	\$4,149.33
121508	DPV10 59111	30-nov-16	EQUIPO DE FOTOGRAFIA Y VIDEO	CAMARA FOTOGRAFICA CANNON POWERSHOT SX420	\$4,149.33
121509	DPV10 59112	30-nov-16	EQUIPO DE FOTOGRAFIA Y VIDEO	CAMARA FOTOGRAFICA CANNON POWERSHOT SX420	\$4,149.33
121510	DPV10 59113	30-nov-16	EQUIPO DE FOTOGRAFIA Y VIDEO	CAMARA FOTOGRAFICA CANNON POWERSHOT SX420	\$4,149.33
121511	DPV10 59114	30-nov-16	EQUIPO DE FOTOGRAFIA Y VIDEO	CAMARA FOTOGRAFICA CANNON POWERSHOT SX420	\$4,149.33

121729	DPV10 59304	30-nov-16	EQUIPO DE FOTOGRAFIA Y VIDEO	CAMARA FOTOGRAFICA CANNON POWERSHOT SX420	\$4,149.33
121730	DPV10 59305	30-nov-16	EQUIPO DE FOTOGRAFIA Y VIDEO	CAMARA FOTOGRAFICA CANNON POWERSHOT SX420	\$4,149.33
121731	DPV10 59306	30-nov-16	EQUIPO DE FOTOGRAFIA Y VIDEO	CAMARA FOTOGRAFICA CANNON POWERSHOT SX420	\$4,149.33
121732	DPV10 59307	30-nov-16	EQUIPO DE FOTOGRAFIA Y VIDEO	CAMARA FOTOGRAFICA CANNON POWERSHOT SX420	\$4,149.33
121733	DPV10 59308	30-nov-16	EQUIPO DE FOTOGRAFIA Y VIDEO	CAMARA FOTOGRAFICA CANNON POWERSHOT SX420	\$4,149.33
121734	DPV10 59309	30-nov-16	EQUIPO DE FOTOGRAFIA Y VIDEO	CAMARA FOTOGRAFICA CANNON POWERSHOT SX420	\$4,149.33
121735	DPV10 59310	30-nov-16	EQUIPO DE FOTOGRAFIA Y VIDEO	CAMARA FOTOGRAFICA CANNON POWERSHOT SX420	\$4,149.33
121736	DPV10 59311	30-nov-16	EQUIPO DE FOTOGRAFIA Y VIDEO	CAMARA FOTOGRAFICA CANNON POWERSHOT SX420	\$4,149.33
121737	DPV10 59312	30-nov-16	EQUIPO DE FOTOGRAFIA Y VIDEO	CAMARA FOTOGRAFICA CANNON POWERSHOT SX420	\$4,149.33
121738	DPV10 59313	30-nov-16	EQUIPO DE FOTOGRAFIA Y VIDEO	CAMARA FOTOGRAFICA CANNON POWERSHOT SX420	\$4,149.33
121739	DPV10 59314	30-nov-16	EQUIPO DE FOTOGRAFIA Y VIDEO	CAMARA FOTOGRAFICA CANNON POWERSHOT SX420	\$4,149.33
121740	DPV10 59315	30-nov-16	EQUIPO DE FOTOGRAFIA Y VIDEO	CAMARA FOTOGRAFICA CANNON POWERSHOT SX420	\$4,149.33
121741	DPV10 59316	30-nov-16	EQUIPO DE FOTOGRAFIA Y VIDEO	CAMARA FOTOGRAFICA CANNON POWERSHOT SX420	\$4,149.33
121742	DPV10 59317	30-nov-16	EQUIPO DE FOTOGRAFIA Y VIDEO	CAMARA FOTOGRAFICA CANNON POWERSHOT SX420	\$4,149.33
121743	DPV10 59318	30-nov-16	EQUIPO DE FOTOGRAFIA Y VIDEO	CAMARA FOTOGRAFICA CANNON POWERSHOT SX420	\$4,149.33
121744	DPV10 59319	30-nov-16	EQUIPO DE FOTOGRAFIA Y VIDEO	CAMARA FOTOGRAFICA CANNON POWERSHOT SX420	\$4,149.33
121745	DPV10 59320	30-nov-16	EQUIPO DE FOTOGRAFIA Y VIDEO	CAMARA FOTOGRAFICA CANNON POWERSHOT SX420	\$4,149.33
121746	DPV10 59189	30-nov-16	EQUIPO DE FOTOGRAFIA Y VIDEO	CAMARA FOTOGRAFICA CANNON POWERSHOT SX420	\$4,149.33
121747	DPV10 59197	30-nov-16	EQUIPO DE FOTOGRAFIA Y VIDEO	CAMARA FOTOGRAFICA CANNON POWERSHOT SX420	\$4,149.33
121748	DPV10 59198	30-nov-16	EQUIPO DE FOTOGRAFIA Y VIDEO	CAMARA FOTOGRAFICA CANNON POWERSHOT SX420	\$4,149.33
121749	DPV10 59076	30-nov-16	EQUIPO DE FOTOGRAFIA Y VIDEO	CAMARA FOTOGRAFICA CANNON POWERSHOT SX420	\$4,148.94
121963	DCS10 59421	19-dic-16	EQUIPO DE FOTOGRAFIA Y VIDEO	CAMARA FOTOGRAFICA SX530 COLOR NEGRO	\$4,311.40
121990	DPT10 59616	31-dic-16	EQUIPO DE FOTOGRAFIA Y VIDEO	CAMARA FOTOGRAFICA CANON EQS REBEL T6 EF-S 18-55MM DC III KIT	\$5,334.84
122118	DOP10 59731	31-dic-16	EQUIPO DE FOTOGRAFIA Y VIDEO	CAMARA CANON ELPH 180	\$2,459.56
122119	DOP10 59732	31-dic-16	EQUIPO DE FOTOGRAFIA Y VIDEO	CAMARA CANON ELPH 180	\$2,459.56
122120	DOP10 59733	31-dic-16	EQUIPO DE FOTOGRAFIA Y VIDEO	CAMARA CANON ELPH 180	\$2,459.56
122121	DOP10 59734	31-dic-16	EQUIPO DE FOTOGRAFIA Y VIDEO	CAMARA CANON ELPH 180	\$2,459.56
122122	DOP10 59735	31-dic-16	EQUIPO DE FOTOGRAFIA Y VIDEO	CAMARA CANON ELPH 180	\$2,459.56
122123	DFA43 59736	31-dic-16	EQUIPO DE FOTOGRAFIA Y VIDEO	CAMARA CANON ELPH 180	\$2,459.56
122124	DOP10 59737	31-dic-16	EQUIPO DE FOTOGRAFIA Y VIDEO	CAMARA CANON ELPH 180	\$2,459.56
122125	DOP10 59738	31-dic-16	EQUIPO DE FOTOGRAFIA Y VIDEO	CAMARA CANON ELPH 180	\$2,459.56

122126	DOP10 59739	31-dic-16	EQUIPO DE FOTOGRAFIA Y VIDEO	CAMARA CANON ELPH 180	\$2,459.56
122127	DOP10 59740	31-dic-16	EQUIPO DE FOTOGRAFIA Y VIDEO	CAMARA CANON ELPH 180	\$2,459.56
122378	IMJ10 59789	31-ene-17	EQUIPO DE FOTOGRAFIA Y VIDEO	CAMARA CANON KIT EOST5I 18-55M	\$12,191.66
122379	DFA10 59742	31-ene-17	EQUIPO DE FOTOGRAFIA Y VIDEO	CAMARA CANON KIT T6 18-55+75-3	\$8,286.90
122588	DFA33 59826	31-mar-17	EQUIPO DE FOTOGRAFIA Y VIDEO	KIT CAMARA CANON T6 18-55+75-300+IMPRESORA MG3610	\$6,408.53
122589	DFA33 59827	31-mar-17	EQUIPO DE FOTOGRAFIA Y VIDEO	KIT CAMARA CANON T6 18-55+75-300+IMPRESORA MG3610	\$6,408.53
122708	DCS10 59883	30-abr-17	EQUIPO DE FOTOGRAFIA Y VIDEO	CAMARA CANON EOS 5D MARK III (5260B009AA) 22.3 MEGAPIXELES LENTE EF 24-105MM PAN	\$54,779.29
122709	DCS10 59884	30-abr-17	EQUIPO DE FOTOGRAFIA Y VIDEO	CAMARA CANON EOS 5D MARK IV CON LENTE Y PILA	\$71,881.38
122962	DCS10 59909	31-may-17	EQUIPO DE FOTOGRAFIA Y VIDEO	VIDEOCAMARA PXW-X70 SONY	\$40,177.61
123118	JAM10 59941	20-jun-17	EQUIPO DE FOTOGRAFIA Y VIDEO	CAMARA DIGITAL CANON EOS REBEL T6	\$7,616.87
123134	IMM10 60019	30-jun-17	EQUIPO DE FOTOGRAFIA Y VIDEO	CAMARA CANON EOS REBEL T6 (1159C005AA) 18 MEGAPIXELES LENTES EF-S 18-55 IS STM,	\$8,412.00
123783	DCS10 60342	30-ago-17	EQUIPO DE FOTOGRAFIA Y VIDEO	VIDEOCAMARA PXW-X70 SONY	\$39,753.20
123788	DCS10 60351	31-ago-17	EQUIPO DE FOTOGRAFIA Y VIDEO	EF 24-105MM F/4L IS USM CANON	\$16,421.34
123789	DCS10 60352	31-ago-17	EQUIPO DE FOTOGRAFIA Y VIDEO	FLASH SPEEDLITE 430EX III-RT CANON	\$5,369.70
123790	DCS10 60353	31-ago-17	EQUIPO DE FOTOGRAFIA Y VIDEO	FLASH SPEEDLITE 600EX II-RT CANON	\$11,499.26
123791	DCS10 60350	31-ago-17	EQUIPO DE FOTOGRAFIA Y VIDEO	BATERIA LP-EA-4N (CAMARA CANON 1-DX)	\$3,069.38
123804	DCS10 60355	31-ago-17	EQUIPO DE FOTOGRAFIA Y VIDEO	EF 70-200MM F/2.8L IS USM II CANON	\$27,369.39
123805	DCS10 60354	31-ago-17	EQUIPO DE FOTOGRAFIA Y VIDEO	EF 70-200MM F/2.8L IS USM II CANON	\$27,369.39
123995	DCS10 60471	01-sep-17	EQUIPO DE FOTOGRAFIA Y VIDEO	TRIPLE PROFESIONAL DE CAMARA GOLIATH V1	\$3,216.29
124572	DFA43 60766	31-dic-17	EQUIPO DE FOTOGRAFIA Y VIDEO	CAMARA FOTOGRAFICA POWERSHOT	\$2,692.23
124573	DFA43 60767	31-dic-17	EQUIPO DE FOTOGRAFIA Y VIDEO	CAMARA FOTOGRAFICA POWERSHOT	\$2,692.23
124574	SIT10 60768	31-dic-17	EQUIPO DE FOTOGRAFIA Y VIDEO	CAMARA FOTOGRAFICA POWERSHOT	\$2,692.23
124879	SIN10 60942	31-mar-18	EQUIPO DE FOTOGRAFIA Y VIDEO	CAMARA CANON EOS REBEL T6 18 MPX SERIE 182073137484	\$8,040.41
125206	DEM10 61145	25-jun-18	EQUIPO DE FOTOGRAFIA Y VIDEO	CAMARA CANON POWERSHOT SX420 IS B 1068C001AA NEGRA	\$5,312.54
125379	DSP10 61377	13-ago-18	EQUIPO DE FOTOGRAFIA Y VIDEO	CAMARA FOTOGRAFICA NIKON D3400 CON LENTES	\$14,265.68
125383	DPV10 61296	25-ago-18	EQUIPO DE FOTOGRAFIA Y VIDEO	CAMARA DIGITAL GOPRO HEROS NEGRO	\$6,065.78
125384	DPV10 61295	25-ago-18	EQUIPO DE FOTOGRAFIA Y VIDEO	CAMARA DIGITAL CANON EOS T6 1159C027AA	\$9,706.71
125639	DFE10 61592	30-nov-18	EQUIPO DE FOTOGRAFIA Y VIDEO	PROYECTOR BENQ VIDEO MS 531 3300 LIMENES SVGA HDMI 3D	\$6,071.38
126593	IMD10 61955	31-dic-18	EQUIPO DE FOTOGRAFIA Y VIDEO	CAMARA CANON EOS REBEL T6 C/18-55MM III+MALETA 2400+TRIPLE+SD 16GB	\$12,493.56
14689	SIS10 37728	31-dic-09	EQUIPO DE FOTOGRAFIA Y VIDEO	CAMARA MINI DOMO PROFESIONAL P/EXTERIOR	\$0.00
14722	COM10 15320	18-feb-04	EQUIPO DE FOTOGRAFIA Y VIDEO	CAMARA DIGITAL SONY	\$0.00

15653	SIS10 37729	31-dic-09	EQUIPO DE FOTOGRAFIA Y VIDEO	CAMARA MINI DOMO PROFESIONAL P/EXTERIOR	\$0.00
16110	SIS10 37727	31-dic-09	EQUIPO DE FOTOGRAFIA Y VIDEO	CAMARA MINI DOMO PROFESIONAL P/EXTERIOR	\$0.00
16625	PMD10 37730	31-dic-09	EQUIPO DE FOTOGRAFIA Y VIDEO	CAMARA DOMO PROFESIONAL P/EXTERIOR PTZ	\$0.00
16626	PMD10 37731	31-dic-09	EQUIPO DE FOTOGRAFIA Y VIDEO	CAMARA IP VIVOTEK AUDIO WDR IR 3G DUAL-C	\$0.00
16627	PMD10 37732	31-dic-09	EQUIPO DE FOTOGRAFIA Y VIDEO	CAMARA IP VIVOTEK AUDIO WDR IR 3G DUAL-C	\$0.00
16721	PMD10 27292	31-dic-07	EQUIPO DE FOTOGRAFIA Y VIDEO	CAMARA DIGITAL SONY	\$0.00
17964	DPV10 33669	30-nov-08	EQUIPO DE FOTOGRAFIA Y VIDEO	CAMARA DOMO COLOR PARA INTERIOR 350-TVL	\$0.00
17966	DPV10 33671	30-nov-08	EQUIPO DE FOTOGRAFIA Y VIDEO	CAMARA BALA IR DIA Y NOCHE 380-TVL 14-L	\$0.00
17967	DPV10 33672	30-nov-08	EQUIPO DE FOTOGRAFIA Y VIDEO	CAMARA BALA IR DIA Y NOCHE 380-TVL 14-L	\$0.00
17971	DPV10 33676	30-nov-08	EQUIPO DE FOTOGRAFIA Y VIDEO	CAMARA DOMO COLOR PARA INTERIOR 350-TVL	\$0.00
17972	DPV10 33677	30-nov-08	EQUIPO DE FOTOGRAFIA Y VIDEO	CAMARA BALA IR DIA Y NOCHE 380-TVL 14-L	\$0.00
17973	DPV10 33678	30-nov-08	EQUIPO DE FOTOGRAFIA Y VIDEO	CAMARA BALA IR DIA Y NOCHE 380-TVL 14-L	\$0.00
17979	DSA21 33684	30-nov-08	EQUIPO DE FOTOGRAFIA Y VIDEO	CAMARA BALA IR DIA Y NOCHE 380-TVL 14-L	\$0.00
17980	DSA21 33685	30-nov-08	EQUIPO DE FOTOGRAFIA Y VIDEO	CAMARA BALA IR DIA-NOCHE 380-TVL 14-L	\$0.00
18053	DPV13 35983	31-ago-09	EQUIPO DE FOTOGRAFIA Y VIDEO	CAMARA DIGITAL BENQ	\$0.00
18054	DPV10 35984	31-ago-09	EQUIPO DE FOTOGRAFIA Y VIDEO	CAMARA DIGITAL BENQ	\$0.00
18350	DPV10 37637	31-dic-09	EQUIPO DE FOTOGRAFIA Y VIDEO	CAMARA DE MOVIMIENTO TIPO DOMO P/EXTERIOR	\$0.00
18352	DPV10 37639	31-dic-09	EQUIPO DE FOTOGRAFIA Y VIDEO	CAMARA DE MOVIMIENTO TIPO DOMO P/EXTERIOR	\$0.00
18353	DPV10 37640	31-dic-09	EQUIPO DE FOTOGRAFIA Y VIDEO	CAMARA FIJA IR P/EXTERIOR - INTERIOR	\$0.00
18354	DPV10 37641	31-dic-09	EQUIPO DE FOTOGRAFIA Y VIDEO	CAMARA FIJA IR P/EXTERIOR - INTERIOR	\$0.00
18355	DPV10 37642	31-dic-09	EQUIPO DE FOTOGRAFIA Y VIDEO	CAMARA FIJA IR P/EXTERIOR - INTERIOR	\$0.00
18356	DPV10 37643	31-dic-09	EQUIPO DE FOTOGRAFIA Y VIDEO	CAMARA FIJA IR P/EXTERIOR - INTERIOR	\$0.00
18357	DPV10 37644	31-dic-09	EQUIPO DE FOTOGRAFIA Y VIDEO	CAMARA FIJA IR P/EXTERIOR - INTERIOR	\$0.00
18358	DPV10 37645	31-dic-09	EQUIPO DE FOTOGRAFIA Y VIDEO	CAMARA FIJA IR P/EXTERIOR - INTERIOR	\$0.00
18359	DPV10 37646	31-dic-09	EQUIPO DE FOTOGRAFIA Y VIDEO	CAMARA FIJA IR P/EXTERIOR - INTERIOR	\$0.00
18360	DPV10 37647	31-dic-09	EQUIPO DE FOTOGRAFIA Y VIDEO	CAMARA FIJA IR P/EXTERIOR - INTERIOR	\$0.00
18361	DPV10 37648	31-dic-09	EQUIPO DE FOTOGRAFIA Y VIDEO	CAMARA FIJA IR P/EXTERIOR - INTERIOR	\$0.00
18362	DPV10 37649	31-dic-09	EQUIPO DE FOTOGRAFIA Y VIDEO	CAMARA FIJA IR P/EXTERIOR - INTERIOR	\$0.00
18363	DPV10 37650	31-dic-09	EQUIPO DE FOTOGRAFIA Y VIDEO	CAMARA FIJA IR P/EXTERIOR - INTERIOR	\$0.00
18364	DPV10 37651	31-dic-09	EQUIPO DE FOTOGRAFIA Y VIDEO	CAMARA FIJA-IR P/EXTERIOR - INTERIOR	\$0.00
18365	DPV10 37652	31-dic-09	EQUIPO DE FOTOGRAFIA Y VIDEO	CAMARA FIJA IR P/EXTERIOR - INTERIOR	\$0.00

18366	DPV10 37653	31-dic-09	EQUIPO DE FOTOGRAFIA Y VIDEO	CAMARA FIJA IR P/EXTERIOR - INTERIOR	\$0.00
18367	DPV10 37654	31-dic-09	EQUIPO DE FOTOGRAFIA Y VIDEO	CAMARA FIJA IR P/EXTERIOR - INTERIOR	\$0.00
18368	DPV10 37655	31-dic-09	EQUIPO DE FOTOGRAFIA Y VIDEO	CAMARA FIJA IR P/EXTERIOR - INTERIOR	\$0.00
18369	DPV10 37656	31-dic-09	EQUIPO DE FOTOGRAFIA Y VIDEO	CAMARA FIJA IR P/EXTERIOR - INTERIOR	\$0.00
18371	DPV10 37658	31-dic-09	EQUIPO DE FOTOGRAFIA Y VIDEO	CAMARA FIJA IR P/EXTERIOR - INTERIOR	\$0.00
18372	DPV10 37659	31-dic-09	EQUIPO DE FOTOGRAFIA Y VIDEO	CAMARA FIJA IR P/EXTERIOR - INTERIOR	\$0.00
18373	DPV10 37660	31-dic-09	EQUIPO DE FOTOGRAFIA Y VIDEO	CAMARA FIJA IR DUAL P/EXTERIOR - INTERIOR	\$0.00
18376	DPV10 37663	31-dic-09	EQUIPO DE FOTOGRAFIA Y VIDEO	SISTEMA DE ENERGIA P/32 CAMARAS	\$0.00
184259	DSA21 62823	31-ago-19	EQUIPO DE FOTOGRAFIA Y VIDEO	CAMARAS (CIRCUITO CERRADO) DVR DE 16 CANALES HDCVPENTAHIBRIDO 1080 P LITE H265 V	\$40,911.85
18431	DFA16 42418	31-ago-10	EQUIPO DE FOTOGRAFIA Y VIDEO	CAMARA WEB LOGITECH PRO 9000 USB	\$0.00
18434	DPV13 42421	31-ago-10	EQUIPO DE FOTOGRAFIA Y VIDEO	CAMARA WEB LOGITECH PRO 9000 USB	\$0.00
184342	DPV10 62920	31-ago-19	EQUIPO DE FOTOGRAFIA Y VIDEO	PROYECTOR VIVIBRIGH DE 3500 LUMENS	\$5,370.37
184343	DPV10 62919	31-ago-19	EQUIPO DE FOTOGRAFIA Y VIDEO	PROYECTOR VIVIBRIGH DE 3500 LUMENS	\$5,370.37
184344	DPV10 62918	31-ago-19	EQUIPO DE FOTOGRAFIA Y VIDEO	PROYECTOR VIVIBRIGH DE 3500 LUMENS	\$5,370.38
18436	DPV10 42423	31-ago-10	EQUIPO DE FOTOGRAFIA Y VIDEO	CAMARA WEB LOGITECH PRO 9000 USB	\$0.00
18438	DPV11 42425	31-ago-10	EQUIPO DE FOTOGRAFIA Y VIDEO	CAMARA WEB LOGITECH PRO 9000 USB	\$0.00
18441	DPV12 42428	31-ago-10	EQUIPO DE FOTOGRAFIA Y VIDEO	CAMARA WEB LOGITECH PRO 9000 USB	\$0.00
18442	DPV10 42429	31-ago-10	EQUIPO DE FOTOGRAFIA Y VIDEO	CAMARA WEB LOGITECH PRO 9000 USB	\$0.00
184553	DFA41 62764	30-sep-19	EQUIPO DE FOTOGRAFIA Y VIDEO	CAMARA FOTOGRAFICA MCA LAMIX	\$0.00
185265	DDU10 62977	31-dic-19	EQUIPO DE FOTOGRAFIA Y VIDEO	CAMARA FOTOGRAFICA CANON EOS REBEL T6 EF-S 18-55MM DC III KIT 1159C005AA	\$9,685.00
18540	DPV10 42558	31-ago-10	EQUIPO DE FOTOGRAFIA Y VIDEO	CAMARA FIJA IR PARA EXTERIOR-INTERIOR	\$0.00
37980	DSP10 24396	11-jul-06	EQUIPO DE FOTOGRAFIA Y VIDEO	CAMARA DIGITAL SONY	\$0.00
38322	DSP10 35335	31-dic-08	EQUIPO DE FOTOGRAFIA Y VIDEO	CAMARA DOMO COLOR PARA INTERIOR 350	\$0.00
38323	DSP10 35337	31-dic-08	EQUIPO DE FOTOGRAFIA Y VIDEO	CAMARA BALA IR DIA-NOCHE 380-TVL	\$0.00
38324	DSP10 35338	31-dic-08	EQUIPO DE FOTOGRAFIA Y VIDEO	CAMARA BALA IR DIA-NOCHE 380-TVL	\$0.00
38516	DMA10 33361	30-nov-08	EQUIPO DE FOTOGRAFIA Y VIDEO	CAMARA SONY 8.1 PX LCD 3.0"	\$0.00
39890	DFA16 21667	15-jun-05	EQUIPO DE FOTOGRAFIA Y VIDEO	CAMARA DE VIDEO SONY	\$0.00
39758	DPV10 23583	27-feb-06	EQUIPO DE FOTOGRAFIA Y VIDEO	PROYECTOR SONY	\$0.00
39902	DPV10 25843	28-feb-07	EQUIPO DE FOTOGRAFIA Y VIDEO	CAMARA BULLET COLOR P/EXTERIOR/ 3.8MMTVL /12V COLOR NEGRO	\$0.00
39912	DPV10 26940	31-ago-07	EQUIPO DE FOTOGRAFIA Y VIDEO	CAMARA DE VIDEOVIGILANCIA (INST. EN TORRE DIR)	\$0.00
40074	DPV10 38378	31-may-10	EQUIPO DE FOTOGRAFIA Y VIDEO	CAMARA FOTOGRAFICA SONY DSC-W330	\$0.00

40088	DPV13 42318	31-ago-10	EQUIPO DE FOTOGRAFIA Y VIDEO	CAMARA DIGITAL POWER SHOT CANON A3100	\$0.00
40092	DPV13 42322	31-ago-10	EQUIPO DE FOTOGRAFIA Y VIDEO	CAMARA DIGITAL POWER SHOT CANON A3100	\$0.00
40103	DPV10 42333	31-ago-10	EQUIPO DE FOTOGRAFIA Y VIDEO	CAMARA DIGITAL POWER SHOT CANON A3100	\$0.00
40106	DPV10 42336	31-ago-10	EQUIPO DE FOTOGRAFIA Y VIDEO	CAMARA DIGITAL POWER SHOT CANON A3100	\$0.00
40107	DPV10 42337	31-ago-10	EQUIPO DE FOTOGRAFIA Y VIDEO	CAMARA DIGITAL POWER SHOT CANON A3100	\$0.00
40110	DPV10 42340	31-ago-10	EQUIPO DE FOTOGRAFIA Y VIDEO	CAMARA DIGITAL POWER SHOT CANON A3100	\$0.00
40114	DPV11 42344	31-ago-10	EQUIPO DE FOTOGRAFIA Y VIDEO	CAMARA DIGITAL POWER SHOT CANON A3100	\$0.00
40116	DPV10 42346	31-ago-10	EQUIPO DE FOTOGRAFIA Y VIDEO	CAMARA DIGITAL POWER SHOT CANON A3100	\$0.00
40118	DPV13 42348	31-ago-10	EQUIPO DE FOTOGRAFIA Y VIDEO	CAMARA DIGITAL POWER SHOT CANON A3100	\$0.00
40119	DPV10 42349	31-ago-10	EQUIPO DE FOTOGRAFIA Y VIDEO	CAMARA DIGITAL POWER SHOT CANON A3100	\$0.00
40120	DPV10 42350	31-ago-10	EQUIPO DE FOTOGRAFIA Y VIDEO	CAMARA DIGITAL POWER SHOT CANON A3100	\$0.00
40121	DPV11 42351	31-ago-10	EQUIPO DE FOTOGRAFIA Y VIDEO	CAMARA DIGITAL POWER SHOT CANON A3100	\$0.00
40122	DPV10 42352	31-ago-10	EQUIPO DE FOTOGRAFIA Y VIDEO	CAMARA DIGITAL POWER SHOT CANON A3100	\$0.00
40125	DFA43 42355	31-ago-10	EQUIPO DE FOTOGRAFIA Y VIDEO	CAMARA DIGITAL POWER SHOT CANON A3100	\$0.00
40126	DPV12 42356	31-ago-10	EQUIPO DE FOTOGRAFIA Y VIDEO	CAMARA DIGITAL POWER SHOT CANON A3100	\$0.00
40129	DFA43 42359	31-ago-10	EQUIPO DE FOTOGRAFIA Y VIDEO	CAMARA DIGITAL POWER SHOT CANON A3100	\$0.00
40146	IMD10 42376	31-ago-10	EQUIPO DE FOTOGRAFIA Y VIDEO	CAMARA DIGITAL POWER SHOT CANON A3100	\$0.00
40155	DFA43 42385	31-ago-10	EQUIPO DE FOTOGRAFIA Y VIDEO	CAMARA DIGITAL POWER SHOT CANON A3100	\$0.00
40161	DPV10 42391	31-ago-10	EQUIPO DE FOTOGRAFIA Y VIDEO	CAMARA DIGITAL POWER SHOT CANON A3100	\$0.00
40179	IMD10 42409	31-ago-10	EQUIPO DE FOTOGRAFIA Y VIDEO	CAMARA DIGITAL POWER SHOT CANON A3100	\$0.00
40180	DFA43 42410	31-ago-10	EQUIPO DE FOTOGRAFIA Y VIDEO	CAMARA DIGITAL POWER SHOT CANON A3100	\$0.00
40181	DFA43 42411	31-ago-10	EQUIPO DE FOTOGRAFIA Y VIDEO	CAMARA DIGITAL POWER SHOT CANON A3100	\$0.00
40182	DFA43 42412	31-ago-10	EQUIPO DE FOTOGRAFIA Y VIDEO	CAMARA DIGITAL POWER SHOT CANON A3100	\$0.00
40184	IMD10 42414	31-ago-10	EQUIPO DE FOTOGRAFIA Y VIDEO	CAMARA DIGITAL POWER SHOT CANON A3100	\$0.00
40194	DPV10 42547	31-ago-10	EQUIPO DE FOTOGRAFIA Y VIDEO	CAMARA FIJA IR PARA EXTERIOR-INTERIOR	\$0.00
40195	DPV10 42548	31-ago-10	EQUIPO DE FOTOGRAFIA Y VIDEO	CAMARA FIJA IR PARA EXTERIOR-INTERIOR	\$0.00
40196	DPV10 42549	31-ago-10	EQUIPO DE FOTOGRAFIA Y VIDEO	CAMARA FIJA IR PARA EXTERIOR-INTERIOR	\$0.00
40198	DPV10 42551	31-ago-10	EQUIPO DE FOTOGRAFIA Y VIDEO	CAMARA FIJA IR PARA EXTERIOR-INTERIOR	\$0.00
40199	DPV10 42552	31-ago-10	EQUIPO DE FOTOGRAFIA Y VIDEO	CAMARA FIJA IR PARA EXTERIOR-INTERIOR	\$0.00
40200	DPV10 42553	31-ago-10	EQUIPO DE FOTOGRAFIA Y VIDEO	CAMARA FIJA IR PARA EXTERIOR-INTERIOR	\$0.00
40201	DPV10 42554	31-ago-10	EQUIPO DE FOTOGRAFIA Y VIDEO	CAMARA FIJA IR PARA EXTERIOR-INTERIOR	\$0.00

40202	DPV10 42555	31-ago-10	EQUIPO DE FOTOGRAFIA Y VIDEO	CAMARA FIJA IR PARA EXTERIOR-INTERIOR	\$0.00
40203	DPV10 42556	31-ago-10	EQUIPO DE FOTOGRAFIA Y VIDEO	CAMARA FIJA IR PARA EXTERIOR-INTERIOR	\$0.00
40204	DPV10 42557	31-ago-10	EQUIPO DE FOTOGRAFIA Y VIDEO	CAMARA FIJA IR PARA EXTERIOR-INTERIOR	\$0.00
40284	DPV10 14790	12-jul-00	EQUIPO DE FOTOGRAFIA Y VIDEO	CAMARA CIRCUITO CERRADO	\$0.00
40536	DPC10 22337	02-ago-05	EQUIPO DE FOTOGRAFIA Y VIDEO	CAMARA SUMERGIBLE ATLANTIS C/MONITOR	\$0.00
40927	COM10 18922	18-feb-04	EQUIPO DE FOTOGRAFIA Y VIDEO	VIDEOPROYECTOR EPSON S-FG70380457K A	\$0.00
41101	COM10 25183	31-oct-06	EQUIPO DE FOTOGRAFIA Y VIDEO	CAMARA DIGITAL SONY CYBERSHOT	\$0.00
41102	COM10 25179	31-oct-06	EQUIPO DE FOTOGRAFIA Y VIDEO	CAMARA DIGITAL KODAK	\$0.00
41103	COM10 25181	31-oct-06	EQUIPO DE FOTOGRAFIA Y VIDEO	CAMARA DIGITAL SONY CYBERSHOT	\$0.00
41161	SIM10 38383	31-may-10	EQUIPO DE FOTOGRAFIA Y VIDEO	CAMARA FOTOGRAFICA DIGITAL CANON SD 880 SILVER 10.0 MEGAPIXEL ZOOM OPTICO 4X	\$0.00
41209	SIN10 43928	31-ago-11	EQUIPO DE FOTOGRAFIA Y VIDEO	CAMARA DIGITAL CYBERSHOT SONY 16 MEGAPIXELES 10X ZM OPT 3 LCD COLOR ROJO G LENS	\$0.00
41210	SIN10 43929	31-ago-11	EQUIPO DE FOTOGRAFIA Y VIDEO	CAMARA DIGITAL CYBERSHOT SONY 16 MEGAPIXELES 10X ZM OPT 3 LCD COLOR ROJO G LENS	\$0.00
41224	DDU10 25944	31-mar-07	EQUIPO DE FOTOGRAFIA Y VIDEO	CAMARA DIGITAL SAMSUNG	\$0.00
41235	DDU10 19827	15-nov-03	EQUIPO DE FOTOGRAFIA Y VIDEO	CAMARA DIG. SONY CIBERSHOT	\$0.00
41513	DOP10 33473	31-oct-08	EQUIPO DE FOTOGRAFIA Y VIDEO	CAMARA DOMO COLOR PARA INTERIOR 350-TVL	\$0.00
41610	DCS10 36582	31-dic-09	EQUIPO DE FOTOGRAFIA Y VIDEO	VIDEOCAMARA PROFESIONAL SONY HVR-Z5U DIGITAL C/TRIPIE Y MALETIN	\$0.00
41611	DCS10 36583	31-dic-09	EQUIPO DE FOTOGRAFIA Y VIDEO	VIDEOCAMARA PROFESIONAL SONY HVR-Z5U DIGITAL C/TRIPIE Y MALETIN	\$0.00
41636	DCS10 35340	31-dic-08	EQUIPO DE FOTOGRAFIA Y VIDEO	BATERIA SONY NP-F970	\$0.00
41641	DCS10 35341	31-dic-08	EQUIPO DE FOTOGRAFIA Y VIDEO	LAMPARA PARA CAMARA SONY	\$0.00
41732	DFA11 43974	30-sep-11	EQUIPO DE FOTOGRAFIA Y VIDEO	CAMARA FOTOGRAFICA DIGITAL CANON POWERSHOT A1200 12.1 MPX LCD 2.7 4 X ZOOM (COLO	\$0.00
41733	DFA11 43978	30-sep-11	EQUIPO DE FOTOGRAFIA Y VIDEO	CAMARA FOTOGRAFICA DIGITAL CANON POWERSHOT A1200 12.1 MPX LCD 2.7 4 X ZOOM (COLO	\$0.00
41737	DFA11 43982	30-sep-11	EQUIPO DE FOTOGRAFIA Y VIDEO	CAMARA FOTOGRAFICA DIGITAL CANON POWERSHOT A1200 12.1 MPX LCD 2.7 4 X ZOOM (COLO	\$0.00
41743	DDS10 43975	30-sep-11	EQUIPO DE FOTOGRAFIA Y VIDEO	CAMARA FOTOGRAFICA DIGITAL CANON POWERSHOT A1200 12.1 MPX LCD 2.7 4 X ZOOM (COLO	\$0.00
41744	DDS10 43976	30-sep-11	EQUIPO DE FOTOGRAFIA Y VIDEO	CAMARA FOTOGRAFICA DIGITAL CANON POWERSHOT A1200 12.1 MPX LCD 2.7 4 X ZOOM (COLO	\$0.00
41757	DFE10 33486	31-oct-08	EQUIPO DE FOTOGRAFIA Y VIDEO	CAMARA DIGITAL DE DOMO AXIS 233D	\$0.00
41758	DFE10 33487	31-oct-08	EQUIPO DE FOTOGRAFIA Y VIDEO	DOMO VIDEOALARMA PARA CAMARA IP VENTILADO	\$0.00
41759	DFE10 33453	31-oct-08	EQUIPO DE FOTOGRAFIA Y VIDEO	CAMARA DIGITAL DE DOMO AXIS 233D	\$0.00
41760	DFE10 33454	31-oct-08	EQUIPO DE FOTOGRAFIA Y VIDEO	DOMO VIDEOALARMA PARA CAMARA IP VENTILADO	\$0.00
41888	PIL10 25468	30-jun-07	EQUIPO DE FOTOGRAFIA Y VIDEO	CAMARA NIKON DIGITAL S2700	\$0.00
41894	AE 27136	30-nov-07	EQUIPO DE FOTOGRAFIA Y VIDEO	CAMARA DIGITAL SONY CYBER SHOT	\$0.00
41978	PMD10 42896	31-dic-10	EQUIPO DE FOTOGRAFIA Y VIDEO	CAMARA PROFESIONAL IP VERINT	\$0.00

41990	DEM10 33456	31-oct-08	EQUIPO DE FOTOGRAFIA Y VIDEO	CAMARA DIGITAL DE DOMO AXIS 233D	\$0.00
41991	DEM10 29962	30-jun-08	EQUIPO DE FOTOGRAFIA Y VIDEO	CAMARA FOTOGRAFICA SONY MOD.DSC-S70011C E 33	\$0.00
43049	DFA43 38553	30-jun-10	EQUIPO DE FOTOGRAFIA Y VIDEO	CAMARA DIGITAL SONY DSC-W310 CYBER-SHOT 12.1 MXP	\$0.00
43875	DCR10 27167	30-nov-07	EQUIPO DE FOTOGRAFIA Y VIDEO	CAMARA CANON POWER SHOT	\$0.00
44178	DSP10 42641	31-ago-10	EQUIPO DE FOTOGRAFIA Y VIDEO	CAMARA DIGITAL PROFESIONAL NIKON D40	\$0.00
44226	SIS10 33460	31-oct-08	EQUIPO DE FOTOGRAFIA Y VIDEO	CAMARA DIGITAL DE DOMO AXIS 233D	\$0.00
44227	DFA11 33483	31-oct-08	EQUIPO DE FOTOGRAFIA Y VIDEO	CAMARA DIGITAL DE DOMO AXIS 233D	\$0.00
44228	DFA11 33489	31-oct-08	EQUIPO DE FOTOGRAFIA Y VIDEO	CAMARA DIGITAL DE DOMO AXIS 233D	\$0.00
44242	DFA41 43344	14-mar-11	EQUIPO DE FOTOGRAFIA Y VIDEO	CAMARA DOMO MONALISA LENTE 2.8 A 10.5-MM	\$0.00
44243	DFA41 42522	31-ago-10	EQUIPO DE FOTOGRAFIA Y VIDEO	CAMARA PROFESIONAL IR CON LENTE Y GABINETE	\$0.00
44244	DFA41 43342	14-mar-11	EQUIPO DE FOTOGRAFIA Y VIDEO	CAMARA PROFESIONAL IR/LENTE Y GABINETE CABLE PAR TRANSCHEPTO	\$0.00
44245	DFA41 43343	14-mar-11	EQUIPO DE FOTOGRAFIA Y VIDEO	CAMARA PROFESIONAL IR/LENTE Y GABINETE CABLE PAR TRANSCHEPTO	\$0.00
44246	DFA41 42523	31-ago-10	EQUIPO DE FOTOGRAFIA Y VIDEO	CAMARA TIPO DOMO MINIATURA CON 21-LED	\$0.00
44247	DFA41 42524	31-ago-10	EQUIPO DE FOTOGRAFIA Y VIDEO	CAMARA TIPO DOMO MINIATURA CON 21-LED	\$0.00
44248	DFA41 42525	31-ago-10	EQUIPO DE FOTOGRAFIA Y VIDEO	CAMARA TIPO DOMO MINIATURA CON 21-LED	\$0.00
44316	SIS10 33461	31-oct-08	EQUIPO DE FOTOGRAFIA Y VIDEO	DOMO VIDEOLARMA PARA CAMARA IP TECHO	\$0.00
44317	DFA11 33484	31-oct-08	EQUIPO DE FOTOGRAFIA Y VIDEO	DOMO VIDEOLARMA PARA CAMARA IP VENTILADO	\$0.00
44318	DFA11 33490	31-oct-08	EQUIPO DE FOTOGRAFIA Y VIDEO	DOMO VIDEOLARMA PARA CAMARA IP VENTILADO	\$0.00
44387	DFA41 42158	31-ago-10	EQUIPO DE FOTOGRAFIA Y VIDEO	CAMARA FOTOGRAFICA DIGITAL SONY CYBERSHOT DSC-S200 CON MEMORIA STICK PRO DUO DE	\$0.00
44411	DPV10 44165	01-ago-11	EQUIPO DE FOTOGRAFIA Y VIDEO	AMPLIACION CAPACIDAD GRABACION SERV DE SIMMON	\$0.00
44430	DPV12 43045	27-ene-11	EQUIPO DE FOTOGRAFIA Y VIDEO	CAMARA FOTOGRAFICA DIGITAL CANON SD 1400	\$0.00
44432	DPV10 44152	09-dic-11	EQUIPO DE FOTOGRAFIA Y VIDEO	PUNTO VIDEO VIGILANCIA CON CAMARA DE MOV. POSTE; CODIFICADOR; LICENCIA; GABINETE	\$0.00
	DPV10 42335	31-ago-10	EQUIPO DE FOTOGRAFIA Y VIDEO	CAMARA DIGITAL POWER SHOT CANON A3100	\$0.00
EQUIPO DE FOTOGRAFIA Y VIDEO					\$1,656,384.31

MUNICIPIO DE DURANGO

LIBRO DE ACTIVO FIJO DICIEMBRE 2019

NO ACTIVO	ETIQUETA	FECHA ING	CATEGORIA	DESCRIPCION	VALOR NETO
105047	OSP10 0909	29-may-13	EQUIPO EDUCACIONAL Y RECREATIVO	ENCICLOPEDIA SALVAT DE FAUNA(18)	\$683.30
112002	IMJ10 51870	30-jun-14	EQUIPO EDUCACIONAL Y RECREATIVO	CANCHA DE FUTBOL PARA PASTO MEDIDA 10X5 (INCLUYE BOLSA DE TRANSPORTE, KIT DE PAR	\$9,813.64
112102	IMJ10 52002	31-jul-14	EQUIPO EDUCACIONAL Y RECREATIVO	BEBE VIRTUAL CAUCASICO (NIÑO)	\$0.00
112103	IMJ10 52003	31-jul-14	EQUIPO EDUCACIONAL Y RECREATIVO	BEBE VIRTUAL AFROAMERICANO (NIÑA)	\$0.00
112106	IMJ10 52006	31-jul-14	EQUIPO EDUCACIONAL Y RECREATIVO	CHALECO DE EMBARAZO	\$0.00
112107	IMJ10 52007	31-jul-14	EQUIPO EDUCACIONAL Y RECREATIVO	CHALECO DE EMBARAZO	\$0.00
112108	IMJ10 52008	31-jul-14	EQUIPO EDUCACIONAL Y RECREATIVO	CHALECO DE EMBARAZO	\$0.00
112109	IMJ10 52009	31-jul-14	EQUIPO EDUCACIONAL Y RECREATIVO	CHALECO DE EMBARAZO	\$0.00
112540	IMJ10 53003	31-ago-14	EQUIPO EDUCACIONAL Y RECREATIVO	PORTERIA DESAMABLE DE TUBO DE 1" CAL 12 DE 2 MTSX1.50X.60 CON PORTA REDES	\$514.31
112541	IMJ10 53004	31-ago-14	EQUIPO EDUCACIONAL Y RECREATIVO	PORTERIA DESAMABLE DE TUBO DE 1" CAL 12 DE 2 MTSX1.50X.60 CON PORTA REDES	\$514.31
112542	IMJ10 53000	31-ago-14	EQUIPO EDUCACIONAL Y RECREATIVO	PORTERIA DESAMABLE DE TUBO DE 1" CAL 12 DE 2 MTSX1.50X.60 CON PORTA REDES	\$514.31
112543	IMJ10 53001	31-ago-14	EQUIPO EDUCACIONAL Y RECREATIVO	PORTERIA DESAMABLE DE TUBO DE 1" CAL 12 DE 2 MTSX1.50X.60 CON PORTA REDES	\$514.31
112544	IMJ10 53005	31-ago-14	EQUIPO EDUCACIONAL Y RECREATIVO	PORTERIA DESAMABLE DE TUBO DE 1" CAL 12 DE 2 MTSX1.50X.60 CON PORTA REDES	\$514.31
112545	IMJ10 53002	31-ago-14	EQUIPO EDUCACIONAL Y RECREATIVO	PORTERIA DESAMABLE DE TUBO DE 1" CAL 12 DE 2 MTSX1.50X.60 CON PORTA REDES	\$514.31
116458	IMJ10 53944	30-sep-15	EQUIPO EDUCACIONAL Y RECREATIVO	BEBE VIRTUAL	\$20,700.00
123143	ICA10 60020	20-jun-17	EQUIPO EDUCACIONAL Y RECREATIVO	VIOLIN 3/4 CON FUNDA Y ARCO LUTHIER	\$5,030.75
123144	ICA10 60021	20-jun-17	EQUIPO EDUCACIONAL Y RECREATIVO	VIOLIN 3/4 CON FUNDA Y ARCO LUTHIER	\$5,030.75
123145	ICA10 60022	20-jun-17	EQUIPO EDUCACIONAL Y RECREATIVO	VIOLIN 3/4 CON FUNDA Y ARCO LUTHIER	\$5,030.75
123146	ICA10 60029	20-jun-17	EQUIPO EDUCACIONAL Y RECREATIVO	VIOLIN 3/4 CON FUNDA Y ARCO LUTHIER	\$5,030.75
123147	ICA10 60024	20-jun-17	EQUIPO EDUCACIONAL Y RECREATIVO	VIOLIN 3/4 CON FUNDA Y ARCO LUTHIER	\$5,030.75
123148	ICA10 60025	20-jun-17	EQUIPO EDUCACIONAL Y RECREATIVO	VIOLIN 3/4 CON FUNDA Y ARCO LUTHIER	\$5,030.75
123149	ICA10 60026	20-jun-17	EQUIPO EDUCACIONAL Y RECREATIVO	VIOLIN 3/4 CON FUNDA Y ARCO LUTHIER	\$5,030.75
123150	ICA10 60027	20-jun-17	EQUIPO EDUCACIONAL Y RECREATIVO	VIOLIN 3/4 CON FUNDA Y ARCO LUTHIER	\$5,030.75
123151	ICA10 60028	20-jun-17	EQUIPO EDUCACIONAL Y RECREATIVO	VIOLIN 3/4 CON FUNDA Y ARCO LUTHIER	\$5,030.75
123152	ICA10 60023	20-jun-17	EQUIPO EDUCACIONAL Y RECREATIVO	VIOLIN 3/4 CON FUNDA Y ARCO LUTHIER	\$5,030.75
123153	ICA10 60041	20-jun-17	EQUIPO EDUCACIONAL Y RECREATIVO	VIOLIN 4/4 CON FUNDA Y ARCO LUTHIER	\$3,706.20
123154	ICA10 60030	20-jun-17	EQUIPO EDUCACIONAL Y RECREATIVO	VIOLIN 4/4 CON FUNDA Y ARCO LUTHIER	\$3,706.20
123155	ICA10 60043	20-jun-17	EQUIPO EDUCACIONAL Y RECREATIVO	VIOLIN 4/4 CON FUNDA Y ARCO LUTHIER	\$3,706.20
123156	ICA10 60044	20-jun-17	EQUIPO EDUCACIONAL Y RECREATIVO	VIOLIN 4/4 CON FUNDA Y ARCO LUTHIER	\$3,706.20

123157	ICA10 60040	20-jun-17	EQUIPO EDUCACIONAL Y RECREATIVO	VIOLIN 4/4 CON FUNDA Y ARCO LUTHIER	\$3,706.20
123158	ICA10 60039	20-jun-17	EQUIPO EDUCACIONAL Y RECREATIVO	VIOLIN 4/4 CON FUNDA Y ARCO LUTHIER	\$3,706.20
123159	ICA10 60038	20-jun-17	EQUIPO EDUCACIONAL Y RECREATIVO	VIOLIN 4/4 CON FUNDA Y ARCO LUTHIER	\$3,706.20
123160	ICA10 60037	20-jun-17	EQUIPO EDUCACIONAL Y RECREATIVO	VIOLIN 4/4 CON FUNDA Y ARCO LUTHIER	\$3,706.20
123161	ICA10 60036	20-jun-17	EQUIPO EDUCACIONAL Y RECREATIVO	VIOLIN 4/4 CON FUNDA Y ARCO LUTHIER	\$3,706.20
123162	ICA10 60035	20-jun-17	EQUIPO EDUCACIONAL Y RECREATIVO	VIOLIN 4/4 CON FUNDA Y ARCO LUTHIER	\$3,706.20
123163	ICA10 60034	20-jun-17	EQUIPO EDUCACIONAL Y RECREATIVO	VIOLIN 4/4 CON FUNDA Y ARCO LUTHIER	\$3,706.20
123164	ICA10 60033	20-jun-17	EQUIPO EDUCACIONAL Y RECREATIVO	VIOLIN 4/4 CON FUNDA Y ARCO LUTHIER	\$3,706.20
123165	ICA10 60032	20-jun-17	EQUIPO EDUCACIONAL Y RECREATIVO	VIOLIN 4/4 CON FUNDA Y ARCO LUTHIER	\$3,706.20
123166	ICA10 60031	20-jun-17	EQUIPO EDUCACIONAL Y RECREATIVO	VIOLIN 4/4 CON FUNDA Y ARCO LUTHIER	\$3,706.20
123167	ICA10 60042	20-jun-17	EQUIPO EDUCACIONAL Y RECREATIVO	VIOLIN 4/4 CON FUNDA Y ARCO LUTHIER	\$3,706.20
123168	ICA10 60048	20-jun-17	EQUIPO EDUCACIONAL Y RECREATIVO	CELLO 1/2 CON FUNDA Y ARCO CREMONA	\$5,916.04
123169	ICA10 60047	20-jun-17	EQUIPO EDUCACIONAL Y RECREATIVO	CELLO 1/2 CON FUNDA Y ARCO CREMONA	\$5,916.04
123170	ICA10 60045	20-jun-17	EQUIPO EDUCACIONAL Y RECREATIVO	CELLO 1/2 CON FUNDA Y ARCO CREMONA	\$5,916.04
123171	ICA10 60049	20-jun-17	EQUIPO EDUCACIONAL Y RECREATIVO	CELLO 1/2 CON FUNDA Y ARCO CREMONA	\$5,916.04
123172	ICA10 60046	20-jun-17	EQUIPO EDUCACIONAL Y RECREATIVO	CELLO 1/2 CON FUNDA Y ARCO CREMONA	\$5,916.04
123173	ICA10 60209	20-jun-17	EQUIPO EDUCACIONAL Y RECREATIVO	CELLO 3/4 CON FUNDA Y ARCO CREMONA	\$8,177.96
123174	ICA10 60208	20-jun-17	EQUIPO EDUCACIONAL Y RECREATIVO	CELLO 3/4 CON FUNDA Y ARCO CREMONA	\$8,177.96
123175	ICA10 60207	20-jun-17	EQUIPO EDUCACIONAL Y RECREATIVO	CELLO 3/4 CON FUNDA Y ARCO CREMONA	\$8,177.96
123176	ICA10 60210	20-jun-17	EQUIPO EDUCACIONAL Y RECREATIVO	CELLO 3/4 CON FUNDA Y ARCO CREMONA	\$8,177.96
123177	ICA10 60206	20-jun-17	EQUIPO EDUCACIONAL Y RECREATIVO	CELLO 3/4 CON FUNDA Y ARCO CREMONA	\$8,177.96
123178	ICA10 60053	20-jun-17	EQUIPO EDUCACIONAL Y RECREATIVO	CELLO 4/4 CON FUNDA Y ARCO CREMONA	\$8,438.96
123179	ICA10 60050	20-jun-17	EQUIPO EDUCACIONAL Y RECREATIVO	CELLO 4/4 CON FUNDA Y ARCO CREMONA	\$8,438.96
123180	ICA10 60051	20-jun-17	EQUIPO EDUCACIONAL Y RECREATIVO	CELLO 4/4 CON FUNDA Y ARCO CREMONA	\$8,438.96
123181	ICA10 60052	20-jun-17	EQUIPO EDUCACIONAL Y RECREATIVO	CELLO 4/4 CON FUNDA Y ARCO CREMONA	\$8,438.96
123182	ICA10 60054	20-jun-17	EQUIPO EDUCACIONAL Y RECREATIVO	CELLO 4/4 CON FUNDA Y ARCO CREMONA	\$8,438.96
123183	ICA10 60198	20-jun-17	EQUIPO EDUCACIONAL Y RECREATIVO	GUIARRA CLASICA CON FUNDA	\$3,247.29
123184	ICA10 60199	20-jun-17	EQUIPO EDUCACIONAL Y RECREATIVO	GUIARRA CLASICA CON FUNDA	\$3,247.29
123185	ICA10 60180	20-jun-17	EQUIPO EDUCACIONAL Y RECREATIVO	GUIARRA CLASICA CON FUNDA	\$3,247.29
123186	ICA10 60181	20-jun-17	EQUIPO EDUCACIONAL Y RECREATIVO	GUIARRA CLASICA CON FUNDA	\$3,247.29
123187	ICA10 60182	20-jun-17	EQUIPO EDUCACIONAL Y RECREATIVO	GUIARRA CLASICA CON FUNDA	\$3,247.29

123188	ICA10 60183	20-jun-17	EQUIPO EDUCACIONAL Y RECREATIVO	GUIARRA CLASICA CON FUNDA	\$3,247.29
123189	ICA10 60184	20-jun-17	EQUIPO EDUCACIONAL Y RECREATIVO	GUIARRA CLASICA CON FUNDA	\$3,247.29
123190	ICA10 60185	20-jun-17	EQUIPO EDUCACIONAL Y RECREATIVO	GUIARRA CLASICA CON FUNDA	\$3,247.29
123191	ICA10 60186	20-jun-17	EQUIPO EDUCACIONAL Y RECREATIVO	GUIARRA CLASICA CON FUNDA	\$3,247.29
123192	ICA10 60187	20-jun-17	EQUIPO EDUCACIONAL Y RECREATIVO	GUIARRA CLASICA CON FUNDA	\$3,247.29
123193	ICA10 60188	20-jun-17	EQUIPO EDUCACIONAL Y RECREATIVO	GUIARRA CLASICA CON FUNDA	\$3,247.29
123194	ICA10 60189	20-jun-17	EQUIPO EDUCACIONAL Y RECREATIVO	GUIARRA CLASICA CON FUNDA	\$3,247.29
123195	ICA10 60190	20-jun-17	EQUIPO EDUCACIONAL Y RECREATIVO	GUIARRA CLASICA CON FUNDA	\$3,247.29
123196	ICA10 60191	20-jun-17	EQUIPO EDUCACIONAL Y RECREATIVO	GUIARRA CLASICA CON FUNDA	\$3,247.29
123197	ICA10 60192	20-jun-17	EQUIPO EDUCACIONAL Y RECREATIVO	GUIARRA CLASICA CON FUNDA	\$3,247.29
123198	ICA10 60193	20-jun-17	EQUIPO EDUCACIONAL Y RECREATIVO	GUIARRA CLASICA CON FUNDA	\$3,247.29
123199	ICA10 60194	20-jun-17	EQUIPO EDUCACIONAL Y RECREATIVO	GUIARRA CLASICA CON FUNDA	\$3,247.29
123200	ICA10 60195	20-jun-17	EQUIPO EDUCACIONAL Y RECREATIVO	GUIARRA CLASICA CON FUNDA	\$3,247.29
123201	ICA10 60196	20-jun-17	EQUIPO EDUCACIONAL Y RECREATIVO	GUIARRA CLASICA CON FUNDA	\$3,247.29
123202	ICA10 60197	20-jun-17	EQUIPO EDUCACIONAL Y RECREATIVO	GUIARRA CLASICA CON FUNDA	\$3,247.29
123203	ICA10 60205	20-jun-17	EQUIPO EDUCACIONAL Y RECREATIVO	CONTRABAJO CON FUNDA Y ARCO CREMONA	\$10,701.00
123204	ICA10 60204	20-jun-17	EQUIPO EDUCACIONAL Y RECREATIVO	CONTRABAJO CON FUNDA Y ARCO CREMONA	\$10,701.00
123205	ICA10 60203	20-jun-17	EQUIPO EDUCACIONAL Y RECREATIVO	CONTRABAJO CON FUNDA Y ARCO CREMONA	\$10,701.00
123206	ICA10 60202	20-jun-17	EQUIPO EDUCACIONAL Y RECREATIVO	CONTRABAJO CON FUNDA Y ARCO CREMONA	\$10,701.00
123207	ICA10 60201	20-jun-17	EQUIPO EDUCACIONAL Y RECREATIVO	CONTRABAJO CON FUNDA Y ARCO CREMONA	\$10,701.00
123208	ICA10 60200	20-jun-17	EQUIPO EDUCACIONAL Y RECREATIVO	CONTRABAJO CON FUNDA Y ARCO CREMONA	\$10,701.00
123209	ICA10 60173	20-jun-17	EQUIPO EDUCACIONAL Y RECREATIVO	VIOLA 3/4 CON FUNDA Y ARCO LUTHIER	\$5,491.89
123210	ICA10 60170	20-jun-17	EQUIPO EDUCACIONAL Y RECREATIVO	VIOLA 3/4 CON FUNDA Y ARCO LUTHIER	\$5,491.89
123211	ICA10 60171	20-jun-17	EQUIPO EDUCACIONAL Y RECREATIVO	VIOLA 3/4 CON FUNDA Y ARCO LUTHIER	\$5,491.89
123212	ICA10 60174	20-jun-17	EQUIPO EDUCACIONAL Y RECREATIVO	VIOLA 3/4 CON FUNDA Y ARCO LUTHIER	\$5,491.89
123213	ICA10 60172	20-jun-17	EQUIPO EDUCACIONAL Y RECREATIVO	VIOLA 3/4 CON FUNDA Y ARCO LUTHIER	\$5,491.89
123214	ICA10 60175	20-jun-17	EQUIPO EDUCACIONAL Y RECREATIVO	VIOLA 4/4 CON FUNDA Y ARCO LUTHIER	\$5,491.89
123215	ICA10 60179	20-jun-17	EQUIPO EDUCACIONAL Y RECREATIVO	VIOLA 4/4 CON FUNDA Y ARCO LUTHIER	\$5,491.89
123216	ICA10 60178	20-jun-17	EQUIPO EDUCACIONAL Y RECREATIVO	VIOLA 4/4 CON FUNDA Y ARCO LUTHIER	\$5,491.89
123217	ICA10 60177	20-jun-17	EQUIPO EDUCACIONAL Y RECREATIVO	VIOLA 4/4 CON FUNDA Y ARCO LUTHIER	\$5,491.89
123218	ICA10 60176	20-jun-17	EQUIPO EDUCACIONAL Y RECREATIVO	VIOLA 4/4 CON FUNDA Y ARCO LUTHIER	\$5,491.89

125087	ICA10 61102	21-may-18	EQUIPO EDUCACIONAL Y RECREATIVO	PIANO YAMAHA VERTICAL MOD. JU109-PE CON BANGO	\$51,677.48
126419	ICA10 61919	31-dic-18	EQUIPO EDUCACIONAL Y RECREATIVO	VIOLIN PEARL RIVER 1/2	\$0.00
126420	ICA10 61920	31-dic-18	EQUIPO EDUCACIONAL Y RECREATIVO	VIOLIN PEARL RIVER 1/2	\$0.00
126421	ICA10 61921	31-dic-18	EQUIPO EDUCACIONAL Y RECREATIVO	VIOLIN PEARL RIVER 1/2	\$0.00
126422	ICA10 61922	31-dic-18	EQUIPO EDUCACIONAL Y RECREATIVO	VIOLIN PEARL RIVER 1/2	\$0.00
126423	ICA10 61923	31-dic-18	EQUIPO EDUCACIONAL Y RECREATIVO	VIOLIN PEARL RIVER 1/2	\$0.00
126424	ICA10 61924	31-dic-18	EQUIPO EDUCACIONAL Y RECREATIVO	VIOLIN PEARL RIVER 1/2	\$0.00
126425	ICA10 61925	31-dic-18	EQUIPO EDUCACIONAL Y RECREATIVO	VIOLIN PEARL RIVER 3/4	\$0.00
126426	ICA10 61926	31-dic-18	EQUIPO EDUCACIONAL Y RECREATIVO	VIOLIN PEARL RIVER 3/4	\$0.00
126427	ICA10 61927	31-dic-18	EQUIPO EDUCACIONAL Y RECREATIVO	VIOLIN PEARL RIVER 3/4	\$0.00
126428	ICA10 61928	31-dic-18	EQUIPO EDUCACIONAL Y RECREATIVO	VIOLIN PEARL RIVER 3/4	\$0.00
126429	ICA10 61929	31-dic-18	EQUIPO EDUCACIONAL Y RECREATIVO	VIOLIN PEARL RIVER 3/4	\$0.00
126430	ICA10 61930	31-dic-18	EQUIPO EDUCACIONAL Y RECREATIVO	VIOLIN PEARL RIVER 3/4	\$0.00
126431	ICA10 61931	31-dic-18	EQUIPO EDUCACIONAL Y RECREATIVO	VIOLIN PEARL RIVER 4/4	\$0.00
126432	ICA10 61932	31-dic-18	EQUIPO EDUCACIONAL Y RECREATIVO	VIOLIN PEARL RIVER 4/4	\$0.00
126433	ICA10 61933	31-dic-18	EQUIPO EDUCACIONAL Y RECREATIVO	VIOLIN PEARL RIVER 4/4	\$0.00
126434	ICA10 61934	31-dic-18	EQUIPO EDUCACIONAL Y RECREATIVO	VIOLIN PEARL RIVER 4/4	\$0.00
126435	ICA10 61935	31-dic-18	EQUIPO EDUCACIONAL Y RECREATIVO	VIOLIN PEARL RIVER 4/4	\$0.00
126436	ICA10 61936	31-dic-18	EQUIPO EDUCACIONAL Y RECREATIVO	VIOLIN PEARL RIVER 4/4	\$0.00
126437	ICA10 61937	31-dic-18	EQUIPO EDUCACIONAL Y RECREATIVO	VIOLIN PEARL RIVER 4/4	\$0.00
126438	ICA10 61938	31-dic-18	EQUIPO EDUCACIONAL Y RECREATIVO	VIOLA AMADEUS 14"	\$0.00
126439	ICA10 61939	31-dic-18	EQUIPO EDUCACIONAL Y RECREATIVO	VIOLA AMADEUS 14"	\$0.00
126440	ICA10 61940	31-dic-18	EQUIPO EDUCACIONAL Y RECREATIVO	VIOLA AMADEUS 16"	\$0.00
126441	ICA10 61941	31-dic-18	EQUIPO EDUCACIONAL Y RECREATIVO	VIOLA AMADEUS 16"	\$0.00
126592	ICA10 61916	31-dic-18	EQUIPO EDUCACIONAL Y RECREATIVO	CONTRABAJO AMADEUS 3/4	\$13,780.80
126594	ICA10 61917	31-dic-18	EQUIPO EDUCACIONAL Y RECREATIVO	CONTRABAJO AMADEUS 4/4	\$14,198.36
126595	ICA10 61918	31-dic-18	EQUIPO EDUCACIONAL Y RECREATIVO	CELLO AMADEUS 1/2	\$7,099.24
126608	ICA10 61914	31-dic-18	EQUIPO EDUCACIONAL Y RECREATIVO	CELLO AMADEUS 4/4	\$9,918.04
126609	ICA10 61915	31-dic-18	EQUIPO EDUCACIONAL Y RECREATIVO	CELLO AMADEUS 4/4	\$9,918.04
126610	ICA10 61913	31-dic-18	EQUIPO EDUCACIONAL Y RECREATIVO	CELLO AMADEUS 4/4	\$9,918.04
126611	ICA10 61911	31-dic-18	EQUIPO EDUCACIONAL Y RECREATIVO	CELLO AMADEUS 3/4	\$9,187.16

126612	ICA10 61910	31-dic-18	EQUIPO EDUCACIONAL Y RECREATIVO	CELLO AMADEUS 3/4	\$9,187.16
126613	ICA10 61912	31-dic-18	EQUIPO EDUCACIONAL Y RECREATIVO	CELLO AMADEUS 3/4	\$9,187.16
184040	DEM10 62688	30-nov-18	EQUIPO EDUCACIONAL Y RECREATIVO	GABINETE SR-1906-GFP	\$20,508.30
184041	DEM10 62689	30-nov-18	EQUIPO EDUCACIONAL Y RECREATIVO	GABINETE SR-1906-GFP	\$20,508.30
184042	DEM10 62690	30-nov-18	EQUIPO EDUCACIONAL Y RECREATIVO	GABINETE SR-1906-GFP	\$20,508.30
184043	DEM10 62691	30-nov-18	EQUIPO EDUCACIONAL Y RECREATIVO	GABINETE SR-1906-GFP	\$20,508.30
184044	DEM10 62692	30-nov-18	EQUIPO EDUCACIONAL Y RECREATIVO	GABINETE SR-1906-GFP	\$20,508.30
184045	DEM10 62693	30-nov-18	EQUIPO EDUCACIONAL Y RECREATIVO	GABINETE SR-1906-GFP	\$20,508.30
184046	DEM10 62694	30-nov-18	EQUIPO EDUCACIONAL Y RECREATIVO	GABINETE SR-1906-GFP	\$20,508.30
184047	DEM10 62695	30-nov-18	EQUIPO EDUCACIONAL Y RECREATIVO	GABINETE SR-1906-GFP	\$20,508.30
184060	DEM10 62696	30-nov-18	EQUIPO EDUCACIONAL Y RECREATIVO	GABINETE SR-1906-GFP	\$20,508.30
184080	DEM10 62697	30-nov-18	EQUIPO EDUCACIONAL Y RECREATIVO	GABINETE SR-1906-GFP	\$20,508.30
184081	DEM10 62698	30-nov-18	EQUIPO EDUCACIONAL Y RECREATIVO	GABINETE SR-1906-GFP	\$20,508.30
184100	DEM10 62699	30-nov-18	EQUIPO EDUCACIONAL Y RECREATIVO	GABINETE SR-1906-GFP	\$20,508.30
184120	DEM10 62700	30-nov-18	EQUIPO EDUCACIONAL Y RECREATIVO	GABINETE SR-1906-GFP	\$20,508.30
184140	DEM10 62701	30-nov-18	EQUIPO EDUCACIONAL Y RECREATIVO	GABINETE SR-1906-GFP	\$20,508.30
184160	DEM10 62702	30-nov-18	EQUIPO EDUCACIONAL Y RECREATIVO	GABINETE SR-1906-GFP	\$20,508.30
184180	DEM10 62703	30-nov-18	EQUIPO EDUCACIONAL Y RECREATIVO	GABINETE SR-1906-GFP	\$20,508.30
184200	DEM10 62704	30-nov-18	EQUIPO EDUCACIONAL Y RECREATIVO	GABINETE SR-1906-GFP	\$20,508.30
184286	DPV10 62922	31-ago-19	EQUIPO EDUCACIONAL Y RECREATIVO	SILLA DE VISITA ESTRUCTURA EN TUBULAR REDONDO DE 7/8 ASIENTO Y RESPALDO TAPIZADO	\$409.29
184287	DPV10 62923	31-ago-19	EQUIPO EDUCACIONAL Y RECREATIVO	SILLA DE VISITA ESTRUCTURA EN TUBULAR REDONDO DE 7/8 ASIENTO Y RESPALDO TAPIZADO	\$409.29
184288	DPV10 62921	31-ago-19	EQUIPO EDUCACIONAL Y RECREATIVO	SILLA DE VISITA ESTRUCTURA EN TUBULAR REDONDO DE 7/8 ASIENTO Y RESPALDO TAPIZADO	\$409.29
184289	DPV10 62924	31-ago-19	EQUIPO EDUCACIONAL Y RECREATIVO	SILLA DE VISITA ESTRUCTURA EN TUBULAR REDONDO DE 7/8 ASIENTO Y RESPALDO TAPIZADO	\$409.29
184290	DPV10 62925	31-ago-19	EQUIPO EDUCACIONAL Y RECREATIVO	SILLA DE VISITA ESTRUCTURA EN TUBULAR REDONDO DE 7/8 ASIENTO Y RESPALDO TAPIZADO	\$409.29
184291	DPV10 62926	31-ago-19	EQUIPO EDUCACIONAL Y RECREATIVO	SILLA DE VISITA ESTRUCTURA EN TUBULAR REDONDO DE 7/8 ASIENTO Y RESPALDO TAPIZADO	\$409.29
184292	DPV10 62927	31-ago-19	EQUIPO EDUCACIONAL Y RECREATIVO	SILLA DE VISITA ESTRUCTURA EN TUBULAR REDONDO DE 7/8 ASIENTO Y RESPALDO TAPIZADO	\$409.29
184293	DPV10 62928	31-ago-19	EQUIPO EDUCACIONAL Y RECREATIVO	SILLA DE VISITA ESTRUCTURA EN TUBULAR REDONDO DE 7/8 ASIENTO Y RESPALDO TAPIZADO	\$409.29
184294	DPV10 62929	31-ago-19	EQUIPO EDUCACIONAL Y RECREATIVO	SILLA DE VISITA ESTRUCTURA EN TUBULAR REDONDO DE 7/8 ASIENTO Y RESPALDO TAPIZADO	\$409.29
184295	DPV10 62930	31-ago-19	EQUIPO EDUCACIONAL Y RECREATIVO	SILLA DE VISITA ESTRUCTURA EN TUBULAR REDONDO DE 7/8 ASIENTO Y RESPALDO TAPIZADO	\$409.29
184296	DPV10 62931	31-ago-19	EQUIPO EDUCACIONAL Y RECREATIVO	SILLA DE VISITA ESTRUCTURA EN TUBULAR REDONDO DE 7/8 ASIENTO Y RESPALDO TAPIZADO	\$409.29
184297	DPV10 62932	31-ago-19	EQUIPO EDUCACIONAL Y RECREATIVO	SILLA DE VISITA ESTRUCTURA EN TUBULAR REDONDO DE 7/8 ASIENTO Y RESPALDO TAPIZADO	\$409.29

184298	DPV10 62933	31-ago-19	EQUIPO EDUCACIONAL Y RECREATIVO	SILLA DE VISITA ESTRUCTURA EN TUBULAR REDONDO DE 7/8 ASIENTO Y RESPALDO TAPIZADO	\$409.29
184299	DPV10 62934	31-ago-19	EQUIPO EDUCACIONAL Y RECREATIVO	SILLA DE VISITA ESTRUCTURA EN TUBULAR REDONDO DE 7/8 ASIENTO Y RESPALDO TAPIZADO	\$409.29
184300	DPV10 62935	31-ago-19	EQUIPO EDUCACIONAL Y RECREATIVO	SILLA DE VISITA ESTRUCTURA EN TUBULAR REDONDO DE 7/8 ASIENTO Y RESPALDO TAPIZADO	\$409.29
184301	DPV10 62939	31-ago-19	EQUIPO EDUCACIONAL Y RECREATIVO	SILLA DE VISITA ESTRUCTURA EN TUBULAR REDONDO DE 7/8 ASIENTO Y RESPALDO TAPIZADO	\$409.29
184302	DPV10 62936	31-ago-19	EQUIPO EDUCACIONAL Y RECREATIVO	SILLA DE VISITA ESTRUCTURA EN TUBULAR REDONDO DE 7/8 ASIENTO Y RESPALDO TAPIZADO	\$409.29
184303	DPV10 62937	31-ago-19	EQUIPO EDUCACIONAL Y RECREATIVO	SILLA DE VISITA ESTRUCTURA EN TUBULAR REDONDO DE 7/8 ASIENTO Y RESPALDO TAPIZADO	\$409.29
184304	DPV10 62938	31-ago-19	EQUIPO EDUCACIONAL Y RECREATIVO	SILLA DE VISITA ESTRUCTURA EN TUBULAR REDONDO DE 7/8 ASIENTO Y RESPALDO TAPIZADO	\$409.29
184305	DPV10 62940	31-ago-19	EQUIPO EDUCACIONAL Y RECREATIVO	SILLA DE VISITA ESTRUCTURA EN TUBULAR REDONDO DE 7/8 ASIENTO Y RESPALDO TAPIZADO	\$409.29
184306	DPV10 62941	31-ago-19	EQUIPO EDUCACIONAL Y RECREATIVO	SILLA DE VISITA ESTRUCTURA EN TUBULAR REDONDO DE 7/8 ASIENTO Y RESPALDO TAPIZADO	\$409.29
184307	DPV10 62942	31-ago-19	EQUIPO EDUCACIONAL Y RECREATIVO	SILLA DE VISITA ESTRUCTURA EN TUBULAR REDONDO DE 7/8 ASIENTO Y RESPALDO TAPIZADO	\$409.29
184308	DPV10 62944	31-ago-19	EQUIPO EDUCACIONAL Y RECREATIVO	SILLA DE VISITA ESTRUCTURA EN TUBULAR REDONDO DE 7/8 ASIENTO Y RESPALDO TAPIZADO	\$409.29
184309	DPV10 62945	31-ago-19	EQUIPO EDUCACIONAL Y RECREATIVO	SILLA DE VISITA ESTRUCTURA EN TUBULAR REDONDO DE 7/8 ASIENTO Y RESPALDO TAPIZADO	\$409.29
184310	DPV10 62946	31-ago-19	EQUIPO EDUCACIONAL Y RECREATIVO	SILLA DE VISITA ESTRUCTURA EN TUBULAR REDONDO DE 7/8 ASIENTO Y RESPALDO TAPIZADO	\$409.29
184311	DPV10 62947	31-ago-19	EQUIPO EDUCACIONAL Y RECREATIVO	MESA PREESCOLAR	\$409.27
184312	DPV10 62948	31-ago-19	EQUIPO EDUCACIONAL Y RECREATIVO	MESA PREESCOLAR	\$672.24
184313	DPV10 62949	31-ago-19	EQUIPO EDUCACIONAL Y RECREATIVO	SILLA PREESCOLAR	\$672.24
184314	DPV10 62950	31-ago-19	EQUIPO EDUCACIONAL Y RECREATIVO	SILLA PREESCOLAR	\$515.65
184315	DPV10 62954	31-ago-19	EQUIPO EDUCACIONAL Y RECREATIVO	SILLA PREESCOLAR	\$515.65
184316	DPV10 62951	31-ago-19	EQUIPO EDUCACIONAL Y RECREATIVO	SILLA PREESCOLAR	\$515.65
184317	DPV10 62952	31-ago-19	EQUIPO EDUCACIONAL Y RECREATIVO	SILLA PREESCOLAR	\$515.65
184318	DPV10 62953	31-ago-19	EQUIPO EDUCACIONAL Y RECREATIVO	SILLA PREESCOLAR	\$515.65
184319	DPV10 62955	31-ago-19	EQUIPO EDUCACIONAL Y RECREATIVO	SILLA PREESCOLAR	\$515.65
184320	DPV10 62956	31-ago-19	EQUIPO EDUCACIONAL Y RECREATIVO	SILLA PREESCOLAR	\$515.65
184321	DPV10 62943	31-ago-19	EQUIPO EDUCACIONAL Y RECREATIVO	SILLA DE VISITA ESTRUCTURA EN TUBULAR REDONDO DE 7/8 ASIENTO Y RESPALDO TAPIZADO	\$515.65
24581	DOP10 13010	31-dic-02	EQUIPO EDUCACIONAL Y RECREATIVO	DICCIONARIO PEQUEÑO LAROUSE	\$0.00
25149	DPC10 5051	25-jun-99	EQUIPO EDUCACIONAL Y RECREATIVO	BANDERA NACIONAL	\$0.00
29639	IMM10 18012	11-sep-03	EQUIPO EDUCACIONAL Y RECREATIVO	JUGUETERO DE PLASTICO 3 ENTREPAÑOS A	\$0.00
29796	JAM10 14868	08-sep-00	EQUIPO EDUCACIONAL Y RECREATIVO	ENCICLOPEDIA C/7 TOMOS DICC JURIDICOS	\$0.00
29798	JAM10 14870	08-sep-00	EQUIPO EDUCACIONAL Y RECREATIVO	DERECHO PROCESAL CIVIL I (3)TOMOS AZU-AMAR	\$0.00
30747	SAY10 0250	03-nov-00	EQUIPO EDUCACIONAL Y RECREATIVO	LIBRO CODIGO CIVIL	\$0.00
30805	SAY10 17389	06-ene-03	EQUIPO EDUCACIONAL Y RECREATIVO	LIBRO CODIGO PROCESAL CIVIL 4 TOMOS	\$0.00

31238	SAY10 4407	27-nov-01	EQUIPO EDUCACIONAL Y RECREATIVO	LIBRO DE GARANTIAS DEL GOBERNADOR	\$0.00
31288	SAY10 8143	29-abr-00	EQUIPO EDUCACIONAL Y RECREATIVO	LIBRO DE GARANTIAS INDIVIDUALES Y AMPARO	\$0.00
31300	SAY10 12558	05-sep-02	EQUIPO EDUCACIONAL Y RECREATIVO	LIBRO COMPENDIO DE LEYES PENALES	\$0.00
31301	SAY10 12559	05-sep-02	EQUIPO EDUCACIONAL Y RECREATIVO	LIBRO LEY DE AMPARO ED. SISTA	\$0.00
31302	SAY10 12566	05-sep-02	EQUIPO EDUCACIONAL Y RECREATIVO	LIBRO CODIGO DE COMERCIO ED. PORRUA	\$0.00
31303	SAY10 12568	05-sep-02	EQUIPO EDUCACIONAL Y RECREATIVO	LIBRO LEY DE AMPARO Y COD. FED.	\$0.00
31304	SAY10 12594	05-sep-02	EQUIPO EDUCACIONAL Y RECREATIVO	LIBRO NVA. LEY DEL SEG. SOC.	\$0.00
31305	SAY10 12595	05-sep-02	EQUIPO EDUCACIONAL Y RECREATIVO	LIBRO DERECHO MPAL.	\$0.00
31306	SAY10 12596	05-sep-02	EQUIPO EDUCACIONAL Y RECREATIVO	LIBRO LEY FED. DEL TRABAJO	\$0.00
40936	ICA14 19217	21-abr-03	EQUIPO EDUCACIONAL Y RECREATIVO	FOCO DE 2000 WATTS SUPERIOR FLETE	\$0.00
40944	ICA14 11506	09-feb-04	EQUIPO EDUCACIONAL Y RECREATIVO	BOBINAS CHICAS (2)	\$0.00
40946	ICA14 11515	09-feb-04	EQUIPO EDUCACIONAL Y RECREATIVO	PORTA BOBINAS MADERA	\$0.00
40948	ICA14 12476	09-feb-04	EQUIPO EDUCACIONAL Y RECREATIVO	MOTOR 1/4 H.P. PIENROLLAR	\$0.00
40949	ICA14 1459	09-feb-04	EQUIPO EDUCACIONAL Y RECREATIVO	LAMPARA XENEX DE 2000 WATTS DC AMP 45-70	\$0.00
40950	ICA14 1460	09-feb-04	EQUIPO EDUCACIONAL Y RECREATIVO	RECTIFICADOR KENI-TRON CINEMEX	\$0.00
40951	ICA14 1461	09-feb-04	EQUIPO EDUCACIONAL Y RECREATIVO	CABEZA DE SONIDO CINEMEX INTERNACIONAL	\$0.00
40952	ICA14 1468	09-feb-04	EQUIPO EDUCACIONAL Y RECREATIVO	BOBINA DE 16000 PIES	\$0.00
40953	ICA14 1469	09-feb-04	EQUIPO EDUCACIONAL Y RECREATIVO	BOBINA MEDIANA	\$0.00
40954	ICA14 1470	09-feb-04	EQUIPO EDUCACIONAL Y RECREATIVO	BOBINA MEDIANA	\$0.00
40955	ICA14 1471	09-feb-04	EQUIPO EDUCACIONAL Y RECREATIVO	BOBINA MEDIANA	\$0.00
40956	ICA14 1472	09-feb-04	EQUIPO EDUCACIONAL Y RECREATIVO	BOBINA MEDIANA	\$0.00
40957	ICA14 1473	09-feb-04	EQUIPO EDUCACIONAL Y RECREATIVO	PLATILLO DE ALUMINIO	\$0.00
40958	ICA14 1477	09-feb-04	EQUIPO EDUCACIONAL Y RECREATIVO	MOTOR DE 3/4 H.P. ELECTRIC	\$0.00
40959	ICA14 1479	09-feb-04	EQUIPO EDUCACIONAL Y RECREATIVO	ENROLLADOR MANUAL	\$0.00
40960	ICA14 1483	09-feb-04	EQUIPO EDUCACIONAL Y RECREATIVO	FUENTE PARA CELDAS SOLAR	\$0.00
40961	ICA14 1484	09-feb-04	EQUIPO EDUCACIONAL Y RECREATIVO	MASCARILLA PROTECTOR (6)	\$0.00
40962	ICA14 1555	09-feb-04	EQUIPO EDUCACIONAL Y RECREATIVO	BOCINA P/PROYECTOR 160 HMS	\$0.00
41169	ICA14 43085	23-feb-11	EQUIPO EDUCACIONAL Y RECREATIVO	BOCINA PARA PROYECTOR MARCA JBL	\$0.00
41170	ICA14 43086	23-feb-11	EQUIPO EDUCACIONAL Y RECREATIVO	AMPLIFICADOR CROWN MOD XLS402	\$0.00
41171	ICA14 43087	23-feb-11	EQUIPO EDUCACIONAL Y RECREATIVO	PRE AMPLIFICADOR MARCA PEAVEY	\$0.00
41904	SAY10 12569	19-feb-04	EQUIPO EDUCACIONAL Y RECREATIVO	LIBRO CONSTITUCION POLITICA 11A ED.	\$0.00

41922	SAY10 23525	02-mar-06	EQUIPO EDUCACIONAL Y RECREATIVO	LIBRO AGENDA DE AMPARO	\$0.00
44205	DFA41 41321	31-jul-10	EQUIPO EDUCACIONAL Y RECREATIVO	ARENERO DE PLASTICO GRANDE	\$0.00
44209	DFA41 41324	31-jul-10	EQUIPO EDUCACIONAL Y RECREATIVO	BANQUITO INFANTIL PARA BAÑO	\$0.00
44234	DFA41 41325	31-jul-10	EQUIPO EDUCACIONAL Y RECREATIVO	BANQUITO INFANTIL PARA BAÑO	\$0.00
44239	DFA41 36168	31-oct-09	EQUIPO EDUCACIONAL Y RECREATIVO	BASCULA C/ALTIMETRO	\$0.00
44241	DFA41 41341	31-jul-10	EQUIPO EDUCACIONAL Y RECREATIVO	BIOMBO ESMALTADO DE 2 HOJAS CON TELA Y CARRETILLAS DE 1.78 X 1.85 M	\$0.00
44250	DFA41 41326	31-jul-10	EQUIPO EDUCACIONAL Y RECREATIVO	EXHIBIDOR TABULAR C/8	\$0.00
44251	DFA41 41332	31-jul-10	EQUIPO EDUCACIONAL Y RECREATIVO	EXHIBIDOR TABULAR C/8	\$0.00
44252	DFA41 41333	31-jul-10	EQUIPO EDUCACIONAL Y RECREATIVO	EXHIBIDOR TABULAR C/8	\$0.00
44256	DFA41 36592	30-jun-10	EQUIPO EDUCACIONAL Y RECREATIVO	GLUCOMETRO	\$0.00
44257	DFA41 41334	31-jul-10	EQUIPO EDUCACIONAL Y RECREATIVO	JUGUETERO-LIBRERO EN MELAMINA 1.20X.40X1.20	\$0.00
44258	DFA41 41335	31-jul-10	EQUIPO EDUCACIONAL Y RECREATIVO	JUGUETERO-LIBRERO EN MELAMINA 1.20X.40X1.21	\$0.00
44259	DFA41 41338	31-jul-10	EQUIPO EDUCACIONAL Y RECREATIVO	JUGUETERO-LIBRERO EN MELAMINA 1.60X.40X1.20	\$0.00
44260	DFA41 41336	31-jul-10	EQUIPO EDUCACIONAL Y RECREATIVO	JUGUETERO-LIBRERO EN MELAMINA 1.80X.40X1.20	\$0.00
44261	DFA41 41337	31-jul-10	EQUIPO EDUCACIONAL Y RECREATIVO	JUGUETERO-LIBRERO EN MELAMINA 1.80X.40X1.20	\$0.00
44264	DFA41 41298	31-jul-10	EQUIPO EDUCACIONAL Y RECREATIVO	MESA ALUMNO 1* A 3* POLIPROPILENO	\$0.00
44265	DFA41 41299	31-jul-10	EQUIPO EDUCACIONAL Y RECREATIVO	MESA ALUMNO 1* A 3* POLIPROPILENO	\$0.00
44266	DFA41 41300	31-jul-10	EQUIPO EDUCACIONAL Y RECREATIVO	MESA ALUMNO 1* A 3* POLIPROPILENO	\$0.00
44267	DFA41 41301	31-jul-10	EQUIPO EDUCACIONAL Y RECREATIVO	SILLA ALUMNO 1* A 3* POLIPROPILENO COLOR VERDE	\$0.00
44268	DFA41 41307	31-jul-10	EQUIPO EDUCACIONAL Y RECREATIVO	MESA ALUMNO 4* A 6* POLIPROPILENO	\$0.00
44269	DFA41 41308	31-jul-10	EQUIPO EDUCACIONAL Y RECREATIVO	MESA ALUMNO 4* A 6* POLIPROPILENO	\$0.00
44270	DFA41 41309	31-jul-10	EQUIPO EDUCACIONAL Y RECREATIVO	MESA ALUMNO 4* A 6* POLIPROPILENO	\$0.00
44271	DFA41 41310	31-jul-10	EQUIPO EDUCACIONAL Y RECREATIVO	MESA ALUMNO 4* A 6* POLIPROPILENO	\$0.00
44273	DFA41 41322	31-jul-10	EQUIPO EDUCACIONAL Y RECREATIVO	PIZARRON DE PLASTICO	\$0.00
44274	DFA41 41323	31-jul-10	EQUIPO EDUCACIONAL Y RECREATIVO	PIZARRON DE PLASTICO	\$0.00
44281	DFA41 41311	31-jul-10	EQUIPO EDUCACIONAL Y RECREATIVO	SILLA ALUMNO 4* A 6* POLIPROPILENO	\$0.00
44282	DFA41 41312	31-jul-10	EQUIPO EDUCACIONAL Y RECREATIVO	SILLA ALUMNO 4* A 6* POLIPROPILENO	\$0.00
44283	DFA41 41313	31-jul-10	EQUIPO EDUCACIONAL Y RECREATIVO	SILLA ALUMNO 4* A 6* POLIPROPILENO	\$0.00
44284	DFA41 41314	31-jul-10	EQUIPO EDUCACIONAL Y RECREATIVO	SILLA ALUMNO 4* A 6* POLIPROPILENO	\$0.00
44285	DFA41 41315	31-jul-10	EQUIPO EDUCACIONAL Y RECREATIVO	SILLA ALUMNO 4* A 6* POLIPROPILENO	\$0.00
44286	DFA41 41316	31-jul-10	EQUIPO EDUCACIONAL Y RECREATIVO	SILLA ALUMNO 4* A 6* POLIPROPILENO	\$0.00

44287	DFA41 41317	31-jul-10	EQUIPO EDUCACIONAL Y RECREATIVO	SILLA ALUMNO 4" A 6" POLIPROPILENO	\$0.00
44288	DFA41 41318	31-jul-10	EQUIPO EDUCACIONAL Y RECREATIVO	SILLA ALUMNO 4" A 6" POLIPROPILENO	\$0.00
44289	DFA41 41320	31-jul-10	EQUIPO EDUCACIONAL Y RECREATIVO	SILLA MAESTRO POLIPROPILENO COLOR VERDE	\$0.00
44290	DFA41 41286	31-jul-10	EQUIPO EDUCACIONAL Y RECREATIVO	SILLA PREESCOLAR CONCHA INTEGRAL EN POLIPROPILENO	\$0.00
44291	DFA41 41287	31-jul-10	EQUIPO EDUCACIONAL Y RECREATIVO	SILLA PREESCOLAR CONCHA INTEGRAL EN POLIPROPILENO	\$0.00
44292	DFA41 41288	31-jul-10	EQUIPO EDUCACIONAL Y RECREATIVO	SILLA PREESCOLAR CONCHA INTEGRAL EN POLIPROPILENO	\$0.00
44293	DFA41 41289	31-jul-10	EQUIPO EDUCACIONAL Y RECREATIVO	SILLA PREESCOLAR CONCHA INTEGRAL EN POLIPROPILENO	\$0.00
44294	DFA41 41290	31-jul-10	EQUIPO EDUCACIONAL Y RECREATIVO	SILLA PREESCOLAR CONCHA INTEGRAL EN POLIPROPILENO	\$0.00
44295	DFA41 41291	31-jul-10	EQUIPO EDUCACIONAL Y RECREATIVO	SILLA PREESCOLAR CONCHA INTEGRAL EN POLIPROPILENO	\$0.00
44296	DFA41 41292	31-jul-10	EQUIPO EDUCACIONAL Y RECREATIVO	SILLA PREESCOLAR CONCHA INTEGRAL EN POLIPROPILENO	\$0.00
44297	DFA41 41293	31-jul-10	EQUIPO EDUCACIONAL Y RECREATIVO	SILLA PREESCOLAR CONCHA INTEGRAL EN POLIPROPILENO	\$0.00
44298	DFA41 41294	31-jul-10	EQUIPO EDUCACIONAL Y RECREATIVO	SILLA PREESCOLAR CONCHA INTEGRAL EN POLIPROPILENO	\$0.00
44359	DFA41 41295	31-jul-10	EQUIPO EDUCACIONAL Y RECREATIVO	SILLA PREESCOLAR CONCHA INTEGRAL EN POLIPROPILENO	\$0.00
44360	DFA41 41296	31-jul-10	EQUIPO EDUCACIONAL Y RECREATIVO	SILLA PREESCOLAR CONCHA INTEGRAL EN POLIPROPILENO	\$0.00
44361	DFA41 41297	31-jul-10	EQUIPO EDUCACIONAL Y RECREATIVO	SILLA PREESCOLAR CONCHA INTEGRAL EN POLIPROPILENO	\$0.00
44363	DFA41 41340	31-jul-10	EQUIPO EDUCACIONAL Y RECREATIVO	CIRCUS PALACE	\$0.00
44364	DFA41 41339	31-jul-10	EQUIPO EDUCACIONAL Y RECREATIVO	GIMNASIO ESCALADOR	\$0.00
44365	DFA41 41302	31-jul-10	EQUIPO EDUCACIONAL Y RECREATIVO	SILLA ALUMNO 1" A 3" POLIPROPILENO COLOR VERDE	\$0.00
44366	DFA41 41303	31-jul-10	EQUIPO EDUCACIONAL Y RECREATIVO	SILLA ALUMNO 1" A 3" POLIPROPILENO COLOR VERDE	\$0.00
44367	DFA41 41304	31-jul-10	EQUIPO EDUCACIONAL Y RECREATIVO	SILLA ALUMNO 1" A 3" POLIPROPILENO COLOR VERDE	\$0.00
44368	DFA41 41305	31-jul-10	EQUIPO EDUCACIONAL Y RECREATIVO	SILLA ALUMNO 1" A 3" POLIPROPILENO COLOR VERDE	\$0.00
44369	DFA41 41306	31-jul-10	EQUIPO EDUCACIONAL Y RECREATIVO	SILLA ALUMNO 1" A 3" POLIPROPILENO COLOR VERDE	\$0.00
44370	DFA41 41319	31-jul-10	EQUIPO EDUCACIONAL Y RECREATIVO	MESA MAESTRO POLIPROPILENO COLOR VERDE	\$0.00
44371	DFA41 41282	31-jul-10	EQUIPO EDUCACIONAL Y RECREATIVO	MESA PREESCOLAR EN POLIPROPILENO	\$0.00
44372	DFA41 41283	31-jul-10	EQUIPO EDUCACIONAL Y RECREATIVO	MESA PREESCOLAR EN POLIPROPILENO	\$0.00
44373	DFA41 41284	31-jul-10	EQUIPO EDUCACIONAL Y RECREATIVO	MESA PREESCOLAR EN POLIPROPILENO	\$0.00
44374	DFA41 41285	31-jul-10	EQUIPO EDUCACIONAL Y RECREATIVO	MESA PREESCOLAR EN POLIPROPILENO	\$0.00
EQUIPO EDUCACIONAL Y RECREATIVO					945,742.58

MUNICIPIO DE DURANGO

LIBRO DE ACTIVO FIJO DICIEMBRE 2019

NO ACTIVO	ETIQUETA	FECHA ING	CATEGORIA	DESCRIPCION	VALOR NETO
101222	DSA10 44270	31-mar-12	EQUIPO MEDICO	ESTUCHE DE DIAGNOSTICO TIMESCO	\$540.00
101223	DSA10 44271	31-mar-12	EQUIPO MEDICO	ESTUCHE DE DIAGNOSTICO TIMESCO	\$540.00
102054	DSA21 44251	30-may-12	EQUIPO MEDICO	NEBULIZADOR MARCA SMARTNEB	\$190.35
102055	DSA21 44252	30-may-12	EQUIPO MEDICO	NEBULIZADOR MARCA SMARTNEB	\$190.35
102056	DSA21 44250	30-may-12	EQUIPO MEDICO	NEBULIZADOR MARCA SMARTNEB	\$190.35
103999	DFA41 45204	31-dic-12	EQUIPO MEDICO	OTOSCOPIO DE 3.5 V CON ILUMINADOR DE GARGANTA WELCH ALLYN 20000 (FACT. A778)	\$1,427.40
105220	IMD10 44937	30-dic-11	EQUIPO MEDICO	PLICOMETRO	\$173.60
105221	IMD10 44936	30-dic-11	EQUIPO MEDICO	OXIMETRO	\$233.00
105222	IMD10 44935	30-dic-11	EQUIPO MEDICO	OXIMETRO	\$233.00
105239	IMD10 44933	30-dic-11	EQUIPO MEDICO	BAUMANOMETRO	\$196.31
105240	IMD10 44932	30-dic-11	EQUIPO MEDICO	TALLIMETRO	\$74.02
105256	IMD10 44918	30-dic-11	EQUIPO MEDICO	BASCULA	\$943.98
105729	DSA10 43582	31-ago-13	EQUIPO MEDICO	MEDIDOR DE GLUCOSA ACCUTREND GCT	\$1,463.00
109338	DSA21 44254	16-oct-13	EQUIPO MEDICO	CAMA HOSPITALARIA MARCA SMART JUNIOR	\$17,211.63
109339	DSA21 44255	16-oct-13	EQUIPO MEDICO	CAMA HOSPITALARIA MARCA SMART JUNIOR	\$17,211.63
109340	DSA21 44256	16-oct-13	EQUIPO MEDICO	CUNA	\$8,414.13
109341	DSA21 44257	16-oct-13	EQUIPO MEDICO	CUNA	\$8,414.13
109342	DSA21 44258	16-oct-13	EQUIPO MEDICO	CUNA	\$8,414.13
109343	DSA21 44259	16-oct-13	EQUIPO MEDICO	CUNA	\$8,414.13
109344	DSA21 44260	16-oct-13	EQUIPO MEDICO	CUNA	\$8,414.13
109358	DSA21 44261	17-oct-13	EQUIPO MEDICO	CUNA	\$8,414.13
109377	DSA21 51050	17-oct-13	EQUIPO MEDICO	BAUMANOMETRO HERGOM	\$191.63
109379	DSA21 51052	17-oct-13	EQUIPO MEDICO	BAUMANOMETRO HERGOM	\$191.63
109380	DSA21 51053	17-oct-13	EQUIPO MEDICO	BAUMANOMETRO HERGOM	\$191.63
109381	DSA21 51054	17-oct-13	EQUIPO MEDICO	BAUMANOMETRO HERGOM	\$191.63
109382	DSA21 51055	17-oct-13	EQUIPO MEDICO	BAUMANOMETRO HERGOM	\$191.63
109383	DSA21 51056	17-oct-13	EQUIPO MEDICO	BAUMANOMETRO HERGOM	\$191.63
109384	DSA21 51057	17-oct-13	EQUIPO MEDICO	BAUMANOMETRO HERGOM	\$191.63
109385	DSA21 51058	17-oct-13	EQUIPO MEDICO	BAUMANOMETRO HERGOM	\$191.63

109387	DSA21 51060	17-oct-13	EQUIPO MEDICO	BAUMANOMETRO HERGOM	\$191.63
111319	DSA21 51718	28-feb-14	EQUIPO MEDICO	EQUIPO PORTATIL COMPLETO DE OXIGENO MEDICINAL 680 LTS. MARCA OXIPLUS (INCLUYE: 1	\$966.71
111320	DSA21 51719	28-feb-14	EQUIPO MEDICO	EQUIPO PORTATIL COMPLETO DE OXIGENO MEDICINAL 425 LTS. MARCA OXIPLUS (INCLUYE: 1	\$845.80
112118	DSA21 51555	31-jul-14	EQUIPO MEDICO	CARRO PORTACUNERO	\$1,833.38
112119	DSA21 51556	31-jul-14	EQUIPO MEDICO	CARRO PORTACUNERO	\$1,833.38
112120	DSA21 51557	31-jul-14	EQUIPO MEDICO	CARRO DE CURACIONES	\$2,291.63
112122	DSA21 51560	31-jul-14	EQUIPO MEDICO	MESA PUENTE	\$320.88
112123	DSA21 51561	31-jul-14	EQUIPO MEDICO	MESA PUENTE	\$320.88
112124	DSA21 51562	31-jul-14	EQUIPO MEDICO	MESA PUENTE	\$320.88
112125	DSA21 51563	31-jul-14	EQUIPO MEDICO	MESA PUENTE	\$320.88
112126	DSA21 51564	31-jul-14	EQUIPO MEDICO	MESA PUENTE	\$320.88
112130	DSA21 51568	31-jul-14	EQUIPO MEDICO	CARRO DE ALUMINIO PARA MEDICAMENTO	\$550.00
112131	DSA21 51569	31-jul-14	EQUIPO MEDICO	AUTO CLAVE DE VAPOR	\$2,291.63
112132	DSA10 51570	31-jul-14	EQUIPO MEDICO	BANCA TADEM DE 4 PLAZAS	\$687.50
112133	DFA16 51571	31-jul-14	EQUIPO MEDICO	BANCA TADEM DE 4 PLAZAS	\$687.50
112134	DSA10 51572	31-jul-14	EQUIPO MEDICO	BANCA TADEM DE 4 PLAZAS	\$687.50
112135	DSA10 51573	31-jul-14	EQUIPO MEDICO	BANCA TADEM DE 4 PLAZAS	\$687.50
112136	DSA10 51574	31-jul-14	EQUIPO MEDICO	BANCA TADEM DE 4 PLAZAS	\$687.50
112138	DSA21 51585	31-jul-14	EQUIPO MEDICO	LAMPARA DE CHICOTE	\$91.63
112139	DSA21 51548	31-jul-14	EQUIPO MEDICO	BAUMANOMETRO ANEROIDE	\$229.13
112140	DSA21 51549	31-jul-14	EQUIPO MEDICO	BAUMANOMETRO ANEROIDE	\$229.13
112141	DSA21 51550	31-jul-14	EQUIPO MEDICO	BAUMANOMETRO ANEROIDE	\$229.13
112142	DSA21 51551	31-jul-14	EQUIPO MEDICO	MESA DE ALIMENTO	\$458.38
112143	DSA21 51552	31-jul-14	EQUIPO MEDICO	SILLA DE RUEDAS	\$458.38
112144	DSA21 51553	31-jul-14	EQUIPO MEDICO	SILLA DE RUEDAS	\$1,054.13
112145	DSA21 51554	31-jul-14	EQUIPO MEDICO	SILLA DE RUEDAS	\$458.38
112146	DFA16 51583	31-jul-14	EQUIPO MEDICO	REVELADORA DE RAYOS X	\$825.00
112147	DSA21 51584	31-jul-14	EQUIPO MEDICO	MESA PUENTE	\$320.88
112318	DSA21 51594	13-ago-14	EQUIPO MEDICO	BANQUETA DE ALTURA	\$140.00
112480	DSA21 53060	31-ago-14	EQUIPO MEDICO	MONITOR DE PACIENTE INFUNIX IP-4050	\$22,930.88
112481	DPV11 52099	31-ago-14	EQUIPO MEDICO	MESA DE EXPLORACION/OBSULTACION DE GABINETE INCLUYE ELEVAPIERNAS ENTREPAÑO PUER	\$1,516.71

112993	DSA21 53145	30-oct-14	EQUIPO MEDICO	ELECTRO TENS ESTIMULADOR 4 CANALES	\$628.38
112994	DSA21 53146	30-oct-14	EQUIPO MEDICO	ELECTRO TENS ESTIMULADOR 4 CANALES	\$628.38
112995	DSA21 53147	30-oct-14	EQUIPO MEDICO	ELECTRO TENS ESTIMULADOR 4 CANALES	\$628.38
113001	DSA21 53153	30-oct-14	EQUIPO MEDICO	MONITOR GOLDWAY PHILLIPS	\$23,683.38
113002	DSA21 53154	30-oct-14	EQUIPO MEDICO	CARRO ROJO	\$5,075.00
113003	DSA21 53155	30-oct-14	EQUIPO MEDICO	CUNA METALICA TUBULAR	\$2,900.00
113004	DSA21 53156	30-oct-14	EQUIPO MEDICO	CUNA METALICA TUBULAR	\$2,900.00
113005	DSA21 53157	30-oct-14	EQUIPO MEDICO	CUNA METALICA TUBULAR	\$2,900.00
115976	IMD10 56367	31-ago-15	EQUIPO MEDICO	CAMA DE EXPLORACION	\$2,049.84
117369	DSA10 57476	30-dic-15	EQUIPO MEDICO	MESA VETERINARIA DE EXPLORACION CUBIERTA FIJA ACERO INOXIDABLE, BASE ESMALTADA,	\$3,434.74
122192	DFA10 59730	31-ene-17	EQUIPO MEDICO	CALIBRADOR PARA SONOMETRO	\$4,561.63
122423	DSA21 59831	28-feb-17	EQUIPO MEDICO	CUNA TERMICA CON FOTOTERAPIA CR-FT411	\$43,021.50
122498	DSA21 59834	29-mar-17	EQUIPO MEDICO	CAMAS ELECTRICAS DRIVE C/COLCHON GRAVITY 7 DRIVE	\$14,499.96
122499	DSA21 59835	29-mar-17	EQUIPO MEDICO	CAMAS ELECTRICAS DRIVE C/COLCHON GRAVITY 7 DRIVE	\$14,499.96
122500	DSA21 59837	29-mar-17	EQUIPO MEDICO	CAMAS ELECTRICAS DRIVE C/COLCHON GRAVITY 7 DRIVE	\$14,499.96
122501	DSA21 59838	29-mar-17	EQUIPO MEDICO	CAMAS ELECTRICAS DRIVE C/COLCHON GRAVITY 7 DRIVE	\$14,499.96
122502	DSA21 59839	29-mar-17	EQUIPO MEDICO	CAMAS ELECTRICAS DRIVE C/COLCHON GRAVITY 7 DRIVE	\$14,499.96
122503	DSA21 59841	29-mar-17	EQUIPO MEDICO	CAMAS ELECTRICAS DRIVE C/COLCHON GRAVITY 7 DRIVE	\$14,499.96
122504	DSA21 59842	29-mar-17	EQUIPO MEDICO	CAMAS ELECTRICAS DRIVE C/COLCHON GRAVITY 7 DRIVE	\$14,499.96
122505	DSA21 59843	29-mar-17	EQUIPO MEDICO	CAMAS ELECTRICAS DRIVE C/COLCHON GRAVITY 7 DRIVE	\$14,499.96
122506	DSA21 59844	29-mar-17	EQUIPO MEDICO	CAMAS ELECTRICAS DRIVE C/COLCHON GRAVITY 7 DRIVE	\$14,499.96
122507	DSA21 59845	29-mar-17	EQUIPO MEDICO	CAMAS ELECTRICAS DRIVE C/COLCHON GRAVITY 7 DRIVE	\$14,499.96
122508	DSA21 59846	29-mar-17	EQUIPO MEDICO	CAMAS ELECTRICAS DRIVE C/COLCHON GRAVITY 7 DRIVE	\$0.00
122509	DSA21 59847	29-mar-17	EQUIPO MEDICO	CAMAS ELECTRICAS DRIVE C/COLCHON GRAVITY 7 DRIVE	\$0.00
122510	DSA21 59848	29-mar-17	EQUIPO MEDICO	CAMAS ELECTRICAS DRIVE C/COLCHON GRAVITY 7 DRIVE	\$0.00
122511	DSA21 59849	29-mar-17	EQUIPO MEDICO	CAMAS ELECTRICAS DRIVE C/COLCHON GRAVITY 7 DRIVE	\$14,499.96
122512	DSA21 59850	29-mar-17	EQUIPO MEDICO	CAMAS ELECTRICAS DRIVE C/COLCHON GRAVITY 7 DRIVE	\$14,499.96
122513	DSA21 59851	29-mar-17	EQUIPO MEDICO	CAMAS ELECTRICAS DRIVE C/COLCHON GRAVITY 7 DRIVE	\$14,499.96
122514	DSA21 59852	29-mar-17	EQUIPO MEDICO	ELECTROCARDIOGRAMA MARCA BURDICK EK10	\$11,600.04
122515	DSA21 59856	29-mar-17	EQUIPO MEDICO	CAMAS ELECTRICAS DRIVE C/COLCHON GRAVITY 7 DRIVE	\$14,499.96
122516	DSA21 59857	29-mar-17	EQUIPO MEDICO	CAMAS ELECTRICAS DRIVE C/COLCHON GRAVITY 7 DRIVE	\$14,499.96

122517	DSA21 59858	29-mar-17	EQUIPO MEDICO	CAMAS ELECTRICAS DRIVE CICOLCHON GRAVITY 7 DRIVE	\$14,499.96
122518	DSA21 59859	29-mar-17	EQUIPO MEDICO	CAMAS ELECTRICAS DRIVE CICOLCHON GRAVITY 7 DRIVE	\$14,499.96
123122	DSA10 60000	30-jun-17	EQUIPO MEDICO	KIT DE CONSULTORIO MEDICO VETERINARIO FUTURA	\$8,121.52
123123	DSA10 59999	30-jun-17	EQUIPO MEDICO	MESA PARA CIRUGIA VETERINARIA	\$16,605.00
123779	DSA21 60347	23-ago-17	EQUIPO MEDICO	SISTEMA DE RAYOS X M2A MESA DE TABLERO FLOTANTE 4 VIAS	\$1,267,300.00
124185	DSA21 60463	26-oct-17	EQUIPO MEDICO	ELECTROCAUTERIO MARCA VALLEY LAB MODELO FORCE 2 ESU, INCLUYE PEDAL MONOPOLAR PLA	\$58,045.00
124886	DPV13 60972	31-mar-18	EQUIPO MEDICO	CHAISSE LONGUE MEDICO DE GABINETE: LAMINA CAL 22 CON PUERTAS ABATIBLES, 5 POSICI	\$3,923.74
125091	DSA21 61016	24-may-18	EQUIPO MEDICO	BASCULA PEDIATRICA MECANICA 16KG	\$2,880.15
125092	DSA21 61017	24-may-18	EQUIPO MEDICO	ESTADIMETRO MECANICO 20-205CM PORTATIL MODELO 213 MARCA SECA	\$3,905.30
125113	DSA21 61087	31-may-18	EQUIPO MEDICO	BASCULA DIGITAL DE PISO DIV 100G MADRE/BEBE (BASCULA DIGITAL DUAL MADRE/BEBE) MO	\$7,907.48
15160	DSA21 0857	17-oct-01	EQUIPO MEDICO	IMPRESORA TERMICA B/N	\$0.00
15177	DSA21 3840	18-jun-99	EQUIPO MEDICO	MONITOR BIOMEDICA	\$0.00
184246	DSA10 62875	31-ago-19	EQUIPO MEDICO	LAMPARA QUIR SENCILLA DE TECHO LED	\$66,714.85
184247	DSA10 62881	31-ago-19	EQUIPO MEDICO	CONSULTORIO 6 PZAS	\$17,044.27
184248	DSA10 62880	31-ago-19	EQUIPO MEDICO	ULTRASONIDO USO VETERINARIO MARSHALL MG MONITOR LED INCLUYE TRANSDURTOR	\$64,441.91
184249	DSA10 62879	31-ago-19	EQUIPO MEDICO	AUTOCLAVE DE MESA 10 LTS MARCA GEMINIS	\$34,548.28
184250	DSA10 62876	31-ago-19	EQUIPO MEDICO	BASCULA DE PLATAFORMA MARCA ADVANCE 100 KG MOD. BB100A	\$5,094.22
184255	DSA10 62874	31-ago-19	EQUIPO MEDICO	SISTEMA DE RAYOS X PORTATIL USO VETERINARIO ALTA FRECUENCIA PORTA-100HF	\$261,270.67
184260	DSA21 62824	31-ago-19	EQUIPO MEDICO	DIGITALIZADOR DE RAYOS X INCLUYE 2 CHASIS 1 CPU 1 MONITOR	\$454,885.69
184269	DSA10 62877	31-ago-19	EQUIPO MEDICO	MESA PARA CIRUGIA VETERINARIA ACERO INOXIDABLE ESTRUCTURA DE PISTON, INCLUYE POR	\$36,816.74
184270	DSA10 62878	31-ago-19	EQUIPO MEDICO	MESA PARA CIRUGIA VETERINARIA ACERO INOXIDABLE ESTRUCTURA DE PISTON, INCLUYE POR	\$36,816.74
26792	DSA10 14843	18-ago-00	EQUIPO MEDICO	PORTA SUERO	\$0.00
27221	DSA10 4461	03-dic-01	EQUIPO MEDICO	BOTE BASURA BLANCO CLINICO A	\$0.00
27350	DSA21 23289	10-oct-05	EQUIPO MEDICO	REPISA INSTRUMENTAL 110X29X5	\$0.00
27483	DSA21 3841	18-jun-99	EQUIPO MEDICO	VENTILADOR VIPBIARD	\$0.00
27508	DSA21 3930	03-mar-03	EQUIPO MEDICO	SHELDOM BASE METALICA	\$0.00
28250	DSP10 11801	28-abr-99	EQUIPO MEDICO	MESA DE AUSCULTACION	\$0.00
37327	DSA10 10259	14-feb-04	EQUIPO MEDICO	BANCO GIRATORIO P/MESA EXPLORACION	\$0.00
37349	DSA10 13333	17-jun-99	EQUIPO MEDICO	BASCULA C/ESCALIMETRO 160 KGS.	\$0.00
37358	DSA10 14770	16-may-00	EQUIPO MEDICO	PAR PIERNERAS P/MESA EXPLORACION	\$0.00
37362	DSA10 14775	16-may-00	EQUIPO MEDICO	BANCO GIRATORIO P/CONSULTORIO	\$0.00

37367	DSA10 14904	14-feb-04	EQUIPO MEDICO	MESA MAYO	\$0.00
37372	DSA10 15383	14-feb-04	EQUIPO MEDICO	ESTETOSCOPIO	\$0.00
37404	DSA10 4082	14-feb-04	EQUIPO MEDICO	ESTETOSCOPIO	\$0.00
37408	DSA10 4465	20-feb-04	EQUIPO MEDICO	ESTERILIZADOR ZEYCO	\$0.00
37435	DSA10 8898	14-feb-04	EQUIPO MEDICO	MESA EXPLORACION CICOLCH. 2 PTAS.	\$0.00
37436	DSA21 0419	17-feb-04	EQUIPO MEDICO	CUBO DE TEXTURA	\$0.00
37438	DSA21 0819	27-ago-01	EQUIPO MEDICO	ESTUCHE DE DIAGNOSTICO PAREDW-ALLYN A	\$0.00
37439	DSA21 0833	27-ago-01	EQUIPO MEDICO	ESTUCHE DE DIAGNOSTICO PARED W-ALLYN A	\$0.00
37444	DSA21 0878	31-ago-01	EQUIPO MEDICO	SISTEMA ULTRASONIDO	\$0.00
37446	DSA21 0944	30-ago-01	EQUIPO MEDICO	EQUIPO PIANESTECIA DOS GASES 02-N20 A	\$0.00
37448	DSA21 10278	17-feb-04	EQUIPO MEDICO	CAMA HOSPITALARIA *EJERCITO	\$0.00
37453	DSA21 10621	17-feb-04	EQUIPO MEDICO	JGO. BARRA C/AZUL 4.60 X 1 PLG.	\$0.00
37456	DSA21 10640	08-mar-02	EQUIPO MEDICO	SIERRA STRACKER ORTOPED	\$0.00
37459	DSA21 11050	17-feb-04	EQUIPO MEDICO	MICROMOTOR PIEZA MANO BAJA VELOCIDAD	\$0.00
37461	DSA21 11326	11-feb-99	EQUIPO MEDICO	ABREBOCAS MGIVOR COMPLETO C/4 PZAS.	\$0.00
37462	DSA21 11352	08-oct-02	EQUIPO MEDICO	MESA DE EXPLORACION BLANCA A	\$0.00
37463	DSA10 1164	16-oct-01	EQUIPO MEDICO	CARRO ACERO INOXID.1X90MTS.PORTACHAR. A	\$0.00
37464	DSA21 1187	30-ago-01	EQUIPO MEDICO	GENERADOR ELECTROQUIRURG.	\$0.00
37469	DSA21 12593	20-jul-99	EQUIPO MEDICO	ABREBOCA MCA. DIGMAN	\$0.00
37476	DSA21 14183	17-feb-04	EQUIPO MEDICO	CARRO TUBL. PICANASTILLAS	\$0.00
37477	DSA21 14617	17-feb-04	EQUIPO MEDICO	INCUBADORA MCA. AIR-SHIELDS	\$0.00
37478	DSA21 14618	17-feb-04	EQUIPO MEDICO	INCUBADORA *EJERCITO	\$0.00
37481	DSA21 14621	17-feb-04	EQUIPO MEDICO	INCUBADORA *	\$0.00
37484	DSA21 14624	17-feb-04	EQUIPO MEDICO	INCUBADORA *	\$0.00
37488	DSA21 15195	17-feb-04	EQUIPO MEDICO	EQPO. TENS C/2 CANALES	\$0.00
37491	DSA21 15593	06-abr-01	EQUIPO MEDICO	GRABADORA COMPAQ DIGITAL EMERSON	\$0.00
37494	DSA21 15640	17-feb-04	EQUIPO MEDICO	MESA DE EXPLORACION	\$0.00
37497	DSA21 15756	17-feb-04	EQUIPO MEDICO	JGO. EXPLORACION	\$0.00
37498	DSA21 16265	16-feb-04	EQUIPO MEDICO	TANICO	\$0.00
37517	DSA21 16412	17-feb-04	EQUIPO MEDICO	COMPRESOR SIMCA	\$0.00
37519	DSA21 17647	20-feb-04	EQUIPO MEDICO	ASPIRADOR MOD. 1130 THOMAS A	\$0.00

37545	DSA21 19929	29-abr-04	EQUIPO MEDICO	ELECTROESTIMULADOR MLX	\$0.00
37546	DSA21 19930	29-abr-04	EQUIPO MEDICO	CARRO MOVIL GRIS C/2 CHAROLAS NEGRAS N	\$0.00
37547	DSA21 19931	29-abr-04	EQUIPO MEDICO	COMPRESERO CAL. MCA. CHAT MET.	\$0.00
37549	DSA21 19933	29-abr-04	EQUIPO MEDICO	ESCALERILLA DE DEDOS MCA. EIMSA MADERA N	\$0.00
37556	DSA21 2490	17-feb-04	EQUIPO MEDICO	2 BARRAS PARALELAS METALICAS	\$0.00
37564	DSA21 3633	16-feb-04	EQUIPO MEDICO	FRANELOGRAFO	\$0.00
37594	DSA21 3839	17-feb-04	EQUIPO MEDICO	RAY ROTTOR	\$0.00
37595	DSA21 3870	17-feb-04	EQUIPO MEDICO	MESA DE EXPLORACION BLANCA	\$0.00
37601	DSA21 3883	17-feb-04	EQUIPO MEDICO	ASPIRADOR SECRECIONES MARCA GOMCO	\$0.00
37605	DSA21 3888	17-feb-04	EQUIPO MEDICO	ESTUCHE DE PROFILAXIS C/6 PZAS.	\$0.00
37612	DSA21 3911	17-feb-04	EQUIPO MEDICO	MESA EXPLORACION METAL AZUL VINIL NEGRO	\$0.00
37613	DSA21 3917	17-feb-04	EQUIPO MEDICO	SHESDLOM VINIL	\$0.00
37618	DSA21 3935	17-feb-04	EQUIPO MEDICO	BASCULA DIG. P/BEBE	\$0.00
37619	DSA21 3936	17-feb-04	EQUIPO MEDICO	CUNA TERMICA MANUAL SERVOCON	\$0.00
37620	DSA10 3937	17-feb-04	EQUIPO MEDICO	TARJA ACERO INOXIDABLE QUIRURG. T-304	\$0.00
37621	DSA21 3938	17-feb-04	EQUIPO MEDICO	GLUCOMETRO MOD. QUID	\$0.00
37627	DSA21 3975	31-ago-98	EQUIPO MEDICO	ESTETOSCOPIO PEDIATRICO LITTMANN	\$0.00
37628	DSA21 3976	17-feb-04	EQUIPO MEDICO	ESTUCHE DIAGNOSTICO C/3 CONOS 1 OFTALMO	\$0.00
37629	DSA21 3977	17-feb-04	EQUIPO MEDICO	OTOSCOPIO MANGO	\$0.00
37632	DSA21 3986	17-feb-04	EQUIPO MEDICO	CUNA TUBULAR MET. C/RODAJAS	\$0.00
37633	DSA21 3987	17-feb-04	EQUIPO MEDICO	CARRO GRIS 1 CAJON	\$0.00
37643	DSA21 4007	17-feb-04	EQUIPO MEDICO	CAMAS ESPULSION ELECTRICAS "EJERCITO"	\$0.00
37644	DSA21 4013	17-feb-04	EQUIPO MEDICO	SILLA DE RUEDAS	\$0.00
37645	DSA21 4024	17-feb-04	EQUIPO MEDICO	CARRO TUBL. PICANASTILLA C/GABINETE	\$0.00
37646	DSA21 4027	17-feb-04	EQUIPO MEDICO	CARRO TBL.S. PICANASTILLA C/GABINETE	\$0.00
37647	DSA21 4028	17-feb-04	EQUIPO MEDICO	CARRO TUBL. PICANASTILLA C/GABINETE	\$0.00
37648	DSA21 4029	17-feb-04	EQUIPO MEDICO	CARRO TUBL. PICANASTILLA C/GABINETE	\$0.00
37649	DSA21 4031	17-feb-04	EQUIPO MEDICO	CARRO TUBL. PICANASTILLA C/GABINETE	\$0.00
37652	DSA21 4034	17-feb-04	EQUIPO MEDICO	CARRO TUBL. PICANASTILLA C/GABINETE	\$0.00
37653	DSA21 4036	17-feb-04	EQUIPO MEDICO	CARRO TUBL. PICANASTILLA C/GABINETE	\$0.00
37654	DSA21 4037	17-feb-04	EQUIPO MEDICO	CARRO TUBL. PICANASTILLA C/GABINETE	\$0.00

37655	DSA21 4038	17-feb-04	EQUIPO MEDICO	CARRO TUBL. P/ CANASTILLA C/GABINETE	\$0.00
37659	DSA21 4052	17-feb-04	EQUIPO MEDICO	LAMPARA QUIROFANO C/5 UNIDADES *ENF.MILT	\$0.00
37660	DSA21 4053	17-feb-04	EQUIPO MEDICO	LAMPARA QUIROFANO C/5 UNIDADES *ENF.MILT	\$0.00
37662	DSA21 4169	17-feb-04	EQUIPO MEDICO	NEBULIZADOR (2)	\$0.00
37673	IMD10 5059	17-feb-04	EQUIPO MEDICO	MESA TUBULAR CON VIDRIO	\$0.00
37675	DSA21 5374	17-feb-04	EQUIPO MEDICO	PENTAPIE P/BOMBA INFUSION	\$0.00
37678	DSA21 5894	20-feb-04	EQUIPO MEDICO	MARTILLO DE REFLEJOS A	\$0.00
37679	DSA21 6290	17-feb-04	EQUIPO MEDICO	LAMPARA FOTOTERAPIA	\$0.00
37680	DSA21 6306	17-feb-04	EQUIPO MEDICO	CUNA TERMICA SERVOCONTROL-FOTOTERP.CT300	\$0.00
37681	DSA21 6458	17-feb-04	EQUIPO MEDICO	PENTAPIE P/BOMBA INFUSION	\$0.00
37682	DSA21 6465	17-feb-04	EQUIPO MEDICO	TRIPIE P/BOMBA INFUSION	\$0.00
37683	DSA21 6587	17-feb-04	EQUIPO MEDICO	OXIMETRO PULSO NELLCOR	\$0.00
37684	DSA21 6616	17-feb-04	EQUIPO MEDICO	CAMA HOSPITALARIA *EJERCITO	\$0.00
37687	DSA21 6958	17-feb-04	EQUIPO MEDICO	CAMA HOSPITALARIA *EJERCITO	\$0.00
37688	DSA21 6960	17-feb-04	EQUIPO MEDICO	CAMA HOSPITALARIA *EJERCITO	\$0.00
37689	DSA21 6965	17-feb-04	EQUIPO MEDICO	CAMA HOSPITALARIA *EJERCITO	\$0.00
37690	DSA21 6966	17-feb-04	EQUIPO MEDICO	CAMA HOSPITALARIA *EJERCITO	\$0.00
37691	DSA21 7101	17-feb-04	EQUIPO MEDICO	CUNA METALICA *GUARDERIA HORMIGUITAS	\$0.00
37692	DSA21 7102	17-feb-04	EQUIPO MEDICO	CUNA METALICA *GUARDERIA HORMIGUITAS	\$0.00
37693	DSA21 7103	17-feb-04	EQUIPO MEDICO	CUNA METALICA *GUARDERIA HORMIGUITAS	\$0.00
37694	DSA21 7104	17-feb-04	EQUIPO MEDICO	CUNA METALICA *GUARDERIA HORMIGUITAS	\$0.00
37695	DSA21 7106	17-feb-04	EQUIPO MEDICO	CUNA METALICA *GUARDERIA HORMIGUITAS	\$0.00
37700	DSA21 8922	17-feb-04	EQUIPO MEDICO	CAMA HOSPITALARIA *ISSSTE	\$0.00
37701	DSA21 8923	17-feb-04	EQUIPO MEDICO	CAMA HOSPITALARIA *ISSSTE	\$0.00
37702	DSA21 8924	17-feb-04	EQUIPO MEDICO	CAMA HOSPITALARIA *ISSSTE	\$0.00
37703	DSA21 8925	17-feb-04	EQUIPO MEDICO	CAMA HOSPITALARIA *ISSSTE	\$0.00
37704	DSA21 8926	17-feb-04	EQUIPO MEDICO	CAMA HOSPITALARIA *ISSSTE	\$0.00
37705	DSA21 8927	17-feb-04	EQUIPO MEDICO	CAMA HOSPITALARIA *ISSSTE	\$0.00
37706	DSA21 9466	17-feb-04	EQUIPO MEDICO	CAMA HOSPITALARIA *INMUDE	\$0.00
37730	DSA10 10522	16-feb-04	EQUIPO MEDICO	HORNO INCINERADOR A.	\$0.00
37750	DSA10 12109	14-feb-04	EQUIPO MEDICO	CARRO C/4 RUEDAS METALICO	\$0.00

37753	DSA10 12800	06-sep-99	EQUIPO MEDICO	MESA CIRUGIA P/PERROS METALICA	\$0.00
37763	DSA10 4082	16-may-00	EQUIPO MEDICO	ESTETOSCOPIO	\$0.00
37765	DSA10 4086	16-feb-04	EQUIPO MEDICO	MESA DE CIRUGIA	\$0.00
37766	DSA10 4088	16-feb-04	EQUIPO MEDICO	MESA PORTA AUTO CLAVE	\$0.00
37788	DSA10 9053	16-feb-04	EQUIPO MEDICO	MESA MAYO	\$0.00
38081	DFA16 23800	27-abr-06	EQUIPO MEDICO	MONITOR DE PACIENTE BIONET	\$0.00
38109	DSA21 23527	31-jul-06	EQUIPO MEDICO	RAMPA P/REHABILITACION	\$0.00
38110	DSA21 23528	31-jul-06	EQUIPO MEDICO	RODILLO P/REHABILITACION (2)	\$0.00
38111	DSA21 23529	31-jul-06	EQUIPO MEDICO	MESA DE EXPLORACION	\$0.00
38112	DSA21 23530	31-jul-06	EQUIPO MEDICO	NEGATOSCOPIO	\$0.00
38114	DSA21 23532	31-jul-06	EQUIPO MEDICO	REVELADOR MANUAL	\$0.00
38115	DSA21 23533	31-jul-06	EQUIPO MEDICO	ESCALERA P/REDUCCION DE MARCHA	\$0.00
38116	DSA21 23534	31-jul-06	EQUIPO MEDICO	BARRAS SUECAS	\$0.00
38117	DFA16 23535	31-jul-06	EQUIPO MEDICO	EQUIPO DE RAYOS X (CONSOLA D MANDO Y TRANSFORMADOR)	\$0.00
38120	DSA21 24248	31-jul-06	EQUIPO MEDICO	MESA P/TERAPIA	\$0.00
38121	DSA21 24249	31-jul-06	EQUIPO MEDICO	MESA P/TERAPIA	\$0.00
38122	DSA21 24250	31-jul-06	EQUIPO MEDICO	MESA P/TERAPIA	\$0.00
38123	DSA21 24251	31-jul-06	EQUIPO MEDICO	MESA P/TERAPIA	\$0.00
38137	DSA21 25269	30-sep-06	EQUIPO MEDICO	BASCULA MECANICA SECA C/ESTADIMETRO	\$0.00
38138	DSA21 25270	30-sep-06	EQUIPO MEDICO	BASCULA MECANICA SECA C/ESTADIMETRO	\$0.00
38139	DSA21 25118	30-sep-06	EQUIPO MEDICO	UNIDAD OLYMPIC C/BANQUILLO ZEYCO	\$0.00
38140	DSA21 25120	30-sep-06	EQUIPO MEDICO	MICROMOTOR COMPACTO USA RODAS	\$0.00
38141	DSA21 25121	30-sep-06	EQUIPO MEDICO	CONTRANGULO U 15000 RPM RODAS	\$0.00
38147	DSA10 25237	30-nov-06	EQUIPO MEDICO	IMPRESORA TERMICA SONY(INST. EN LA UNIDAD MEDICO DENTAL)	\$0.00
38149	DSA21 25321	31-dic-06	EQUIPO MEDICO	BASCULA MEC. NUEVO LEON C/ESCALIMETRO MOD. 700	\$0.00
38150	DSA21 23554	31-dic-06	EQUIPO MEDICO	NEGATOSCOPIO	\$0.00
38151	DSA21 23555	31-dic-06	EQUIPO MEDICO	NEGATOSCOPIO	\$0.00
38152	DSA21 23556	31-dic-06	EQUIPO MEDICO	ESTUCHE DE DAIGNOSTICO DE PARED	\$0.00
38153	DSA21 23557	31-dic-06	EQUIPO MEDICO	ESTUCHE DE DAIGNOSTICO DE PARED	\$0.00
38154	DSA21 23560	31-dic-06	EQUIPO MEDICO	MESA DE EXPLORACION	\$0.00
38327	DSA10 26740	31-ago-07	EQUIPO MEDICO	CHALECO DE PLOMO (2)	\$0.00

38328	DSA10 26741	31-ago-07	EQUIPO MEDICO	CAJA REVELADORA DE ACRILICO	\$0.00
38335	DSA21 25185	31-ago-07	EQUIPO MEDICO	NEGATOSCOPIO SENCILLO	\$0.00
38349	DSA10 27112	30-nov-07	EQUIPO MEDICO	BASCULA DE PISO MASTER CRAFT	\$0.00
38350	DSA10 27113	30-nov-07	EQUIPO MEDICO	BASCULA DE PISO MASTER CRAFT	\$0.00
38358	DSA21 27453	29-feb-08	EQUIPO MEDICO	DESFIBRILADOR DG5000 MARCAPASO C/IMPRESORA	\$0.00
38359	DSA21 27454	29-feb-08	EQUIPO MEDICO	DESFIBRILADOR DG5000 MARCAPASO C/IMPRESORA	\$0.00
38363	DSA21 28079	30-abr-08	EQUIPO MEDICO	CARRO ROJO 3 CAJONES Y PUERTA ABATIBLE	\$0.00
38365	DSA21 30108	30-abr-08	EQUIPO MEDICO	CARRO ROJO 3 CAJONES Y PUERTA ABATIBLE	\$0.00
38366	DFA16 28077	30-abr-08	EQUIPO MEDICO	CASCO CEFALICO MEDIANO P/OXIGENO 13/16 CM	\$0.00
38367	DSA21 27437	30-abr-08	EQUIPO MEDICO	CASCO CEFALICO MEDIANO P/OXIGENO 13 CM	\$0.00
38368	DSA21 27444	30-abr-08	EQUIPO MEDICO	CASCO CEFALICO GRANDE P/OXIGENO 20/ 26 CM	\$0.00
38369	DFA16 27445	30-abr-08	EQUIPO MEDICO	CASCO CEFALICO GRANDE P/OXIGENO 20/ 26 CM	\$0.00
38370	DSA21 27438	30-abr-08	EQUIPO MEDICO	CASCO CEFALICO CHICO P/OXIGENO 15/ 20 CM	\$0.00
38371	DSA21 27439	30-abr-08	EQUIPO MEDICO	CASCO CEFALICO MEDIANO P/OXIGENO 15/ 20 CM	\$0.00
38372	DFA16 27440	30-abr-08	EQUIPO MEDICO	CASCO CEFALICO MEDIANO P/OXIGENO 15/ 20 CM	\$0.00
38373	DFA16 27441	30-abr-08	EQUIPO MEDICO	CASCO CEFALICO GRANDE P/OXIGENO 15/ 20 CM	\$0.00
38374	DSA21 27442	30-abr-08	EQUIPO MEDICO	CASCO CEFALICO CHICO P/OXIGENO 15/ 20 CM	\$0.00
38375	DSA21 27443	30-abr-08	EQUIPO MEDICO	CASCO CEFALICO MEDIANO P/OXIGENO 15/ 20 CM	\$0.00
38376	DSA21 27447	30-abr-08	EQUIPO MEDICO	HOJA P/LARINGOSCOPIO FIBRA OPTICA NO. 0 (2)	\$0.00
38377	DSA21 24448	30-abr-08	EQUIPO MEDICO	HOJA P/LARINGOSCOPIO FIBRA OPTICA NO. 00 (3)	\$0.00
38378	DSA21 27449	30-abr-08	EQUIPO MEDICO	HOJA P/LARINGOSCOPIO FIBRA OPTICA NO. 1 (2)	\$0.00
38379	DSA21 27450	30-abr-08	EQUIPO MEDICO	HOJA P/LARINGOSCOPIO FIBRA OPTICANO.2 (2)	\$0.00
38381	DFA16 28078	30-abr-08	EQUIPO MEDICO	OXIMETRO DE PULSO MOD.MD3000 (5)	\$0.00
38382	DSA21 27452	30-abr-08	EQUIPO MEDICO	DESFIBRILADOR DG5000 C/IMPRESORA SILLER	\$0.00
38383	DSA21 27451	30-abr-08	EQUIPO MEDICO	PERFORADOR MANUAL BUNELL 75-5000 16	\$0.00
38385	DSA10 30995	30-abr-08	EQUIPO MEDICO	MESA EXPLORACION C/PIERNERA	\$0.00
38402	DSP10 36274	30-sep-09	EQUIPO MEDICO	ESTETOSCOPIO LITTMAN PARA VETERINARIA	\$0.00
38403	DSP10 36275	30-sep-09	EQUIPO MEDICO	MESA CIRUGIA VETERINARIA MECANICA	\$0.00
38404	DSP10 36277	30-sep-09	EQUIPO MEDICO	ESTERILIZADOR KAYSA CALOR SECO	\$0.00
38438	DSA21 32223	31-ago-08	EQUIPO MEDICO	MESAVAREA DE TRABAJO EN TERAPIAS FISICA	\$0.00
38444	DSA21 31663	31-ago-08	EQUIPO MEDICO	APARATO MEDICO DE RAYOS X DENTAL CORRIX 70 PLUS	\$0.00

38445	DFA16 31762	31-ago-08	EQUIPO MEDICO	APARATO MEDICO MONITOR GOLDWAY 12.1 PULG UT 400	\$0.00
38446	DSA21 31769	31-ago-08	EQUIPO MEDICO	APARATO MEDICO MONITOR GOLDWAY 12.1 PULG	\$0.00
38447	DFA16 31770	31-ago-08	EQUIPO MEDICO	APARATO MEDICO MONITOR GOLDWAY 12.1 PULG	\$0.00
38523	DSA21 35508	31-dic-08	EQUIPO MEDICO	INCUBADORA INFANTIL PIEZA	\$0.00
38525	DSA21 35589	31-dic-08	EQUIPO MEDICO	ESTUCHES DE DIAGNOSTICO RECARGABLES 3.5 V	\$0.00
38528	DSA21 35595	31-dic-08	EQUIPO MEDICO	ESTUCHES DE DIAGNOSTICO RECARGABLES 3.5 V	\$0.00
38529	DSA21 35597	31-dic-08	EQUIPO MEDICO	ESTUCHES DE DIAGNOSTICO RECARGABLES 3.5 V	\$0.00
38530	DSA21 35599	31-dic-08	EQUIPO MEDICO	ESTUCHES DE DIAGNOSTICO RECARGABLES 3.5 V	\$0.00
38531	DSA21 35601	31-dic-08	EQUIPO MEDICO	ESTUCHES DE DIAGNOSTICO RECARGABLES 3.5 V	\$0.00
38532	DSA21 35603	31-dic-08	EQUIPO MEDICO	ESTUCHES DE DIAGNOSTICO RECARGABLES 3.5 V	\$0.00
38535	DSA21 35590	31-dic-08	EQUIPO MEDICO	ESTUCHES DE DIAGNOSTICO RECARGABLES 3.5 V	\$0.00
38537	DSA21 35594	31-dic-08	EQUIPO MEDICO	ESTUCHES DE DIAGNOSTICO RECARGABLES 3.5 V	\$0.00
38538	DSA21 35596	31-dic-08	EQUIPO MEDICO	ESTUCHES DE DIAGNOSTICO RECARGABLES 3.5 V	\$0.00
38539	DSA21 35598	31-dic-08	EQUIPO MEDICO	ESTUCHES DE DIAGNOSTICO RECARGABLES 3.5 V	\$0.00
38540	DSA21 35600	31-dic-08	EQUIPO MEDICO	ESTUCHES DE DIAGNOSTICO RECARGABLES 3.5 V	\$0.00
38541	DSA21 35602	31-dic-08	EQUIPO MEDICO	ESTUCHES DE DIAGNOSTICO RECARGABLES 3.5 V	\$0.00
38625	DSA10 35731	31-may-09	EQUIPO MEDICO	BIOMBO CROMADO DE UNA HOJA	\$0.00
38626	DSA10 35732	31-may-09	EQUIPO MEDICO	BIOMBO CROMADO DE UNA HOJA	\$0.00
38627	DSA10 35733	31-may-09	EQUIPO MEDICO	ESTERILIZADOR DE METAL CAPACIDAD DE 4 CHAROLAS	\$0.00
38628	DSA10 35734	31-may-09	EQUIPO MEDICO	ESTERILIZADOR DE METAL CAPACIDAD DE 4 CHAROLAS	\$0.00
38629	DSA10 35735	31-may-09	EQUIPO MEDICO	SILLON PARA TOMA DE MUESTRAS	\$0.00
38645	DSA10 35899	31-may-09	EQUIPO MEDICO	MESA PASTEUR DE ACERO INOX C/ RUEDAS	\$0.00
38646	DSA10 35900	31-may-09	EQUIPO MEDICO	MESA PASTEUR DE ACERO INOX CON CAJON Y RUEDAS	\$0.00
38647	DSA10 35901	31-may-09	EQUIPO MEDICO	MESA PASTEUR DE ACERO INOX CON CAJON Y RUEDAS	\$0.00
38650	DSA10 35904	31-may-09	EQUIPO MEDICO	MESA DE EXPLORACION CON PIERNERA Y GABINETE ARENA	\$0.00
38651	DSA10 35905	31-may-09	EQUIPO MEDICO	MESA DE EXPLORACION CON PIERNERA Y GABINETE ARENA	\$0.00
38652	DSA10 35906	31-may-09	EQUIPO MEDICO	MESA DE EXPLORACION CON PIERNERA Y GABINETE ARENA	\$0.00
38659	DSA10 36051	31-jul-09	EQUIPO MEDICO	UNIDAD DENTAL	\$0.00
38774	DSP10 11802	28-abr-99	EQUIPO MEDICO	MESA DE AUSCULTACION	\$0.00
38775	DSP10 11809	16-feb-04	EQUIPO MEDICO	PORTASUERO	\$0.00
38776	DSP10 11813	16-feb-04	EQUIPO MEDICO	PORTA ALGODONERAS METALICAS (4)	\$0.00

38777	DSP10 11814	16-feb-04	EQUIPO MEDICO	CHAROLA METALICA	\$0.00
38825	DSA21 42065	31-oct-10	EQUIPO MEDICO	BASCULA DE PIE MECANICO C/ESTADIMETRO 140 KG	\$0.00
38826	DSA21 42064	31-oct-10	EQUIPO MEDICO	BASCULA DE PIE MECANICO C/ESTADIMETRO 140 KG	\$0.00
38827	DSA21 42066	31-oct-10	EQUIPO MEDICO	BASCULA DE PIE MECANICO C/ESTADIMETRO 140 KG	\$0.00
38833	DSA21 42834	31-dic-10	EQUIPO MEDICO	BRONCOSCOPIO DOESEL-HUZLY	\$0.00
38834	DSA21 42835	31-dic-10	EQUIPO MEDICO	BRONCOSCOPIO DOESEL-HUZLY	\$0.00
38835	DSA21 42836	31-dic-10	EQUIPO MEDICO	BRONCOSCOPIO DOESEL-HUZLY	\$0.00
38836	DSA21 42837	31-dic-10	EQUIPO MEDICO	BRONCOSCOPIO DOESEL-HUZLY	\$0.00
38837	DSA21 42838	31-dic-10	EQUIPO MEDICO	BRONCOSCOPIO DOESEL-HUZLY	\$0.00
38847	DSA21 42848	31-dic-10	EQUIPO MEDICO	ASPIRADOR E IRRIGADOR BRONQUIAL	\$0.00
38848	DSA21 42849	31-dic-10	EQUIPO MEDICO	FUENTE DE LUZ FRIA HALOGEN 250 TW	\$0.00
EQUIPO MEDICO					2,834,456.41

MUNICIPIO DE DURANGO

LIBRO DE ACTIVO FIJO DICIEMBRE 2019

NO ACTIVO	ETIQUETA	FECHA ING	CATEGORIA	DESCRIPCION	VALOR NETO
102889	DPV10 44669	25-sep-12	INSTRUMENTAL MEDICO	ESTETOSCOPIO LITTMAN ADULTO	\$789.90
104315	DPC10 19677	31-ene-13	INSTRUMENTAL MEDICO	ODOMETRO	\$474.52
109376	DSA21 51049	17-oct-13	INSTRUMENTAL MEDICO	CHAROLA INSTRUMENTAL QUIRURGICO	\$23,000.00
184271	DSA10 62882	31-ago-19	INSTRUMENTAL MEDICO	INSTRUMENTAL QUIRURGICO HERGOM	\$8,398.79
184272	DSA10 62884	31-ago-19	INSTRUMENTAL MEDICO	INSTRUMENTAL QUIRURGICO HERGOM	\$8,398.79
184273	DSA10 62883	31-ago-19	INSTRUMENTAL MEDICO	INSTRUMENTAL QUIRURGICO HERGOM	\$8,398.79
37342	DSA10 11757	14-feb-04	INSTRUMENTAL MEDICO	TIJERAS RECTAS LARGAS 18 CMS.(2)	\$0.00
37370	DSA10 15380	14-feb-04	INSTRUMENTAL MEDICO	PINZAS DE ANILLO (S)	\$0.00
37373	DSA10 15384	14-feb-04	INSTRUMENTAL MEDICO	PINZA RECTA FUERTE	\$0.00
37405	DSA10 4462	20-feb-04	INSTRUMENTAL MEDICO	PINZA UTERINA CURVA 24 CMS. A	\$0.00
37406	DSA10 4463	20-feb-04	INSTRUMENTAL MEDICO	ISOMETRO 23 CMS. A	\$0.00
37407	DSA10 4464	20-feb-04	INSTRUMENTAL MEDICO	PINZA MOSQUITO 12.5 CMS. A	\$0.00
37440	DSA21 0835	27-ago-01	INSTRUMENTAL MEDICO	AGITADOR PTUBOS ENSAYE A	\$0.00
37441	DSA21 0836	31-ago-01	INSTRUMENTAL MEDICO	TRANSDUCTOR CONVEXO 2 A 5 MHZ A	\$0.00
37442	DSA21 0851	31-ago-01	INSTRUMENTAL MEDICO	TRANSDUCTOR MICR OCONVEXO A	\$0.00
37443	DSA21 0852	31-ago-01	INSTRUMENTAL MEDICO	TRANSDUCTOR LINEA MULTIFRECUENCIA A	\$0.00
37447	DSA21 1015	30-ago-01	INSTRUMENTAL MEDICO	TORNIQUETE NEUMAT. KEDDE	\$0.00
37474	DSA21 14013	17-feb-04	INSTRUMENTAL MEDICO	PORAMALGAMA DOBLE TBS	\$0.00
37475	DSA21 14021	17-feb-04	INSTRUMENTAL MEDICO	ESPEJOS C/MANGO (2)	\$0.00
37487	DSA21 15099	17-feb-04	INSTRUMENTAL MEDICO	ESPATULAS P/CEMENTO DOBLE TBS (2)	\$0.00
37548	DSA21 19932	29-abr-04	INSTRUMENTAL MEDICO	TIMON HOMBRO MCA. INTER CROMADO N	\$0.00
37557	DSA21 2904	17-feb-04	INSTRUMENTAL MEDICO	CUCHARILLA DE DENTINA (5)	\$0.00
37558	DSA21 2906	17-feb-04	INSTRUMENTAL MEDICO	JERINGA CARPULÉ (2)	\$0.00
37561	DSA21 3553	17-feb-04	INSTRUMENTAL MEDICO	DEPRESOR LENGUA MOLT 10CMS.RODAS	\$0.00
37573	DSA21 3815	17-feb-04	INSTRUMENTAL MEDICO	ADENOTOMO	\$0.00
37574	DSA21 3816	17-feb-04	INSTRUMENTAL MEDICO	PINZAS ALLIS CHICAS (3)	\$0.00
37575	DSA21 3817	17-feb-04	INSTRUMENTAL MEDICO	PINZAS DE CAMPO (18)	\$0.00
37576	DSA21 3818	17-feb-04	INSTRUMENTAL MEDICO	PINZAS DE ADSON SIN DIENTES (5)	\$0.00
37577	DSA21 3819	17-feb-04	INSTRUMENTAL MEDICO	PINZAS DE ADSON CON DIENTES (4)	\$0.00

37578	DSA21 3820	17-feb-04	INSTRUMENTAL MEDICO	PINZAS MOSCO CURVAS (16)	\$0.00
37579	DSA21 3821	17-feb-04	INSTRUMENTAL MEDICO	PORTA AGUJAS CHICO (PAQUISTAN) (3)	\$0.00
37580	DSA21 3822	17-feb-04	INSTRUMENTAL MEDICO	PORTA AAGUJAS CHICO MILTEX 8-42	\$0.00
37581	DSA21 3823	17-feb-04	INSTRUMENTAL MEDICO	MANGOS BISTURI NO. 3 (6)	\$0.00
37582	DSA21 3824	12-nov-98	INSTRUMENTAL MEDICO	MANGOS BISTURI NO. 4 (2)	\$0.00
37583	DSA21 3827	17-feb-04	INSTRUMENTAL MEDICO	TIJERAS BOTON CHICA	\$0.00
37584	DSA21 3828	17-feb-04	INSTRUMENTAL MEDICO	TIJERAS MAYO RECTAS (4)	\$0.00
37585	DSA21 3829	17-feb-04	INSTRUMENTAL MEDICO	TIJERAS METZENBAUN CURVAS MEDIANAS (3)	\$0.00
37586	DSA21 3830	17-feb-04	INSTRUMENTAL MEDICO	TIJERAS METZENBAUN RECTAS MEDIANAS (2)	\$0.00
37587	DSA21 3831	17-feb-04	INSTRUMENTAL MEDICO	TIJERAS METZENBAUN RECTAS GRANDES(2)	\$0.00
37588	DSA21 3832	17-feb-04	INSTRUMENTAL MEDICO	TIJERAS METZENBAUN CURVAS GRANDES	\$0.00
37589	DSA21 3833	17-feb-04	INSTRUMENTAL MEDICO	TIJERAS IRIS RECTA (3)	\$0.00
37590	DSA21 3834	17-feb-04	INSTRUMENTAL MEDICO	TIJERAS IRIS CURVA	\$0.00
37592	DSA21 3837	17-feb-04	INSTRUMENTAL MEDICO	PINZA PARA CUERPO EXTRAÑO	\$0.00
37593	DSA21 3838	17-feb-04	INSTRUMENTAL MEDICO	TIJERA PARA RETIRAR PUNTOS	\$0.00
37602	DSA21 3885	17-feb-04	INSTRUMENTAL MEDICO	ELEVADOR BANDERA (3)	\$0.00
37603	DSA21 3886	17-feb-04	INSTRUMENTAL MEDICO	ELEVADOR RECTO (3)	\$0.00
37604	DSA21 3887	17-feb-04	INSTRUMENTAL MEDICO	PINZAS DE CURACION (2)	\$0.00
37606	DSA21 3889	17-feb-04	INSTRUMENTAL MEDICO	APLICADOR DE DICAL	\$0.00
37607	DSA21 3890	17-feb-04	INSTRUMENTAL MEDICO	FORCEPS (9)	\$0.00
37608	DSA21 3892	17-feb-04	INSTRUMENTAL MEDICO	ESPEJO METALICO (2)	\$0.00
37609	DSA21 3893	17-feb-04	INSTRUMENTAL MEDICO	CURETA	\$0.00
37610	DSA21 3894	17-feb-04	INSTRUMENTAL MEDICO	EXPLORADORES (2)	\$0.00
37611	DSA21 3895	17-feb-04	INSTRUMENTAL MEDICO	EMPACADOR DE AMALGAMAS (2) PUNTAS 89	\$0.00
37663	DSA21 4518	20-feb-04	INSTRUMENTAL MEDICO	PORTA AGUJA GRANDE AESCULAP A	\$0.00
37664	DSA21 4519	20-feb-04	INSTRUMENTAL MEDICO	PORTA AGUJA GRANDE AESCULAP A	\$0.00
37665	DSA21 4520	20-feb-04	INSTRUMENTAL MEDICO	PORTA AGUJA MEDIANO AESCULAP A	\$0.00
37666	DSA21 4521	20-feb-04	INSTRUMENTAL MEDICO	PORTA AGUJA MEDIANO AESCULAP A	\$0.00
37667	DSA21 4522	20-feb-04	INSTRUMENTAL MEDICO	PORTA AGUJA MEDIANO AESCULAP A	\$0.00
37668	DSA21 4523	20-feb-04	INSTRUMENTAL MEDICO	PORTA AGUJA MEDIANO AESCULAP A	\$0.00
37669	DSA21 4524	20-feb-04	INSTRUMENTAL MEDICO	PORTA AGUJA MEDIANO AESCULAP A	\$0.00

37670	DSA21 4525	20-feb-04	INSTRUMENTAL MEDICO	PORTA AGUJA MEDIANO AESCULAP A	\$0.00
37671	DSA21 4526	20-feb-04	INSTRUMENTAL MEDICO	PORTA AGUJA MEDIANO AESCULAP A	\$0.00
37685	DSA21 6666	17-feb-04	INSTRUMENTAL MEDICO	JERINGA CARPULE TBS	\$0.00
37686	DSA21 6674	17-feb-04	INSTRUMENTAL MEDICO	JGO. INSTRUMENTAL P/AMALGAMA	\$0.00
37699	DSA21 8894	17-feb-04	INSTRUMENTAL MEDICO	PINZAS KELLY CURVAS (10)	\$0.00
37736	DSA10 11854	16-feb-04	INSTRUMENTAL MEDICO	MANGOS BISTURI NO.4 (2)	\$0.00
37737	DSA10 11855	14-feb-04	INSTRUMENTAL MEDICO	BASE INSTRUMENTAL	\$0.00
37743	DSA10 11862	16-feb-04	INSTRUMENTAL MEDICO	SONDA ACANALADA 15 CMS.	\$0.00
37772	DSA10 5011	16-feb-04	INSTRUMENTAL MEDICO	RINONERAS METALICAS (2)	\$0.00
37787	DSA10 8900	16-feb-04	INSTRUMENTAL MEDICO	SEPARADORES FARABEUF 15 CMS. (2)	\$0.00
38108	DSA21 23526	31-jul-06	INSTRUMENTAL MEDICO	TINA COOVER P/MIEMBRO (PIERNA O BRAZO)	\$0.00
38534	DSA21 35412	31-dic-08	INSTRUMENTAL MEDICO	TINA DE HIDROTERAPIA	\$0.00
38802	DSP10 18856	26-sep-03	INSTRUMENTAL MEDICO	EMASCULADOR 30 CM A	\$0.00
38838	DSA21 42839	31-dic-10	INSTRUMENTAL MEDICO	TELESCOPIO HOPKINS DE VISION 0	\$0.00
38839	DSA21 42840	31-dic-10	INSTRUMENTAL MEDICO	PINZA MONEDA OPTICA	\$0.00
38840	DSA21 42841	31-dic-10	INSTRUMENTAL MEDICO	FORCEPS OPTICOS COCODRILO	\$0.00
38841	DSA21 42842	31-dic-10	INSTRUMENTAL MEDICO	FORCEPS OPTICOS	\$0.00
38842	DSA21 42843	31-dic-10	INSTRUMENTAL MEDICO	PINZAS OPTICAS PARA USAR CON TELESCOPIO	\$0.00
38843	DSA21 42844	31-dic-10	INSTRUMENTAL MEDICO	PINZAS PARA ESOFAGOSC Y BRONCOSCOPIOS	\$0.00
38844	DSA21 42845	31-dic-10	INSTRUMENTAL MEDICO	PINZAS PARA ESOFAGOSC Y BRONCOSCOPIOS	\$0.00
38845	DSA21 42846	31-dic-10	INSTRUMENTAL MEDICO	PINZAS PARA ESOFAGOSC Y BRONCOSCOPIOS	\$0.00
38846	DSA21 42847	31-dic-10	INSTRUMENTAL MEDICO	CESTILLA PARA CUÉRPOS EXTRAÑOS CON MANGO DE ANILLAS	\$0.00
INSTRUMENTAL MEDICO					\$49,460.79

MUNICIPIO DE DURANGO
LIBRO DE ACTIVO FIJO DICIEMBRE 2019

NO ACTIVO	ETIQUETA	FECHA ING	CATEGORIA	DESCRIPCION	VALOR NETO
101850	DCS10 44142	30-abr-12	EQUIPOS CONTRA INCENDIOS	EXTINGUIDOR TIPO BC CAP. 4.5 KGS MOD. 10 CO2	\$485.60
101851	DCS10 44140	30-abr-12	EQUIPOS CONTRA INCENDIOS	EXTINGUIDOR TIPO BC CAP. 4.5 KGS MOD. 10 CO2	\$485.60
101852	DCS10 44141	30-abr-12	EQUIPOS CONTRA INCENDIOS	EXTINGUIDOR TIPO BC CAP. 4.5 KGS MOD. 10 CO2	\$485.60
102276	PMD10 44682	30-jun-12	EQUIPOS CONTRA INCENDIOS	EXTINTOR DE CO2 CON CAPACIDAD DE 2.5 KG (5 LIBS)	\$432.00
102277	DFA23 44678	30-jun-12	EQUIPOS CONTRA INCENDIOS	EXTINTOR DE CO2 CAPACIDAD 4.5 KG (10 LIBS) INTERIOR ARCHIVO CONCENTRACION SUBDI	\$561.73
102278	DFA22 44677	30-jun-12	EQUIPOS CONTRA INCENDIOS	EXTINTOR DE CO2 CAPACIDAD 4.5 KG (10 LIBS) INTERIOR ARCHIVO CONCENTRACION PROGRA	\$561.73
102279	DEM10 44679	30-jun-12	EQUIPOS CONTRA INCENDIOS	EXTINTOR DE CO2 CON CAPACIDAD 4.5 KG	\$561.73
102280	DFA27 44676	30-jun-12	EQUIPOS CONTRA INCENDIOS	EXTINTOR DE CO2 CAPACIDAD 4.5 KG (10 LIBS) INTERIOR NUEVO ARCHIVO SUBDIRECCION D	\$561.73
102281	DFA41 44675	30-jun-12	EQUIPOS CONTRA INCENDIOS	EXTINTOR DE CO2 CAPACIDAD 4.5 KG (10 LIBS) AREA DE VERIFICADORES DE CAMPO EN LA	\$561.73
102282	DCR10 44679	30-jun-12	EQUIPOS CONTRA INCENDIOS	EXTINTOR DE CO2 CAPACIDAD 4.5 KG (10 LIBS) INTERIOR DE LA OFICINA DE EJERCICIO P	\$561.73
102283	DCR10 44681	30-jun-12	EQUIPOS CONTRA INCENDIOS	EXTINTOR DE P.Q.S. CAPACIDAD 4.5 KG INTERIOR DEL ARCHIVO DE LA SUBDIRECCION DE P	\$149.54
102284	DCR10 44683	30-jun-12	EQUIPOS CONTRA INCENDIOS	GABINETE TIPO CENICERO PARA EXTINTOR DE 4.5 KGS CO2	\$188.54
102285	DFA25 44684	30-jun-12	EQUIPOS CONTRA INCENDIOS	GABINETE TIPO CENICERO PARA EXTINTOR DE 4.5 KGS CO2	\$188.54
103121	DOP10 44854	31-oct-12	EQUIPOS CONTRA INCENDIOS	EXTINTOR TIPO ABC CAPACIDAD 4.5 KG	\$169.48
103122	DOP10 44857	31-oct-12	EQUIPOS CONTRA INCENDIOS	EXTINTOR TIPO ABC CAPACIDAD 6.0 KG	\$197.20
103123	DOP10 44856	31-oct-12	EQUIPOS CONTRA INCENDIOS	EXTINTOR TIPO ABC CAPACIDAD 6.0 KG	\$197.20
103124	DOP10 44855	31-oct-12	EQUIPOS CONTRA INCENDIOS	EXTINTOR TIPO ABC CAPACIDAD 6.0 KG	\$197.20
104585	REM14 26547	31-mar-13	EQUIPOS CONTRA INCENDIOS	EXTINGUIDOR 5KG CO2	\$641.34
104623	DFA25 44680	31-mar-13	EQUIPOS CONTRA INCENDIOS	EXTINGUIDOR	\$672.75
104659	IMD10 45376	27-mar-13	EQUIPOS CONTRA INCENDIOS	EXTINTOR DE PQS CAPACIDAD 4.5 KG	\$194.39
104659	IMD10 45377	27-mar-13	EQUIPOS CONTRA INCENDIOS	EXTINTOR DE CO2 CAPACIDAD 4.5 KG (10 LIBS)	\$730.26
104660	IMJ10 45421	27-mar-13	EQUIPOS CONTRA INCENDIOS	EXTINTOR CO2 CAPACIDAD 4.5 KG (10 LIBS)	\$730.26
104818	DDR10 45457	16-abr-13	EQUIPOS CONTRA INCENDIOS	EXTINTOR DE CO2 CAPACIDAD 4.5 KG (10 LIBS)	\$748.98
104819	DDR10 45458	16-abr-13	EQUIPOS CONTRA INCENDIOS	EXTINTOR DE P.Q.S. CAPACIDAD 4.5 KG	\$199.38
104826	DPC10 45474	16-abr-13	EQUIPOS CONTRA INCENDIOS	EXTINTOR MOD. 15 CAPACIDAD 6.0 KGS PQS T-ABC	\$232.00
104827	DPC10 45473	16-abr-13	EQUIPOS CONTRA INCENDIOS	EXTINTOR MOD. 15 CAPACIDAD 6.0 KGS PQS T-ABC	\$232.00
104828	DPC10 45490	16-abr-13	EQUIPOS CONTRA INCENDIOS	EXTINTOR MOD. 15 CAPACIDAD 6.0 KGS PQS T-ABC	\$232.00
104829	DPC10 45471	16-abr-13	EQUIPOS CONTRA INCENDIOS	EXTINTOR MOD. 15 CAPACIDAD 6.0 KGS PQS T-ABC	\$232.00
104830	DPC10 45482	16-abr-13	EQUIPOS CONTRA INCENDIOS	EXTINTOR MOD. 15 CAPACIDAD 6.0 KGS PQS T-ABC	\$232.00

104831	DPC10 45483	16-abr-13	EQUIPOS CONTRA INCENDIOS	EXTINTOR MOD. 15 CAPACIDAD 6.0 KGS PQS T-ABC	\$232.00
104832	DPC10 45484	16-abr-13	EQUIPOS CONTRA INCENDIOS	EXTINTOR MOD. 15 CAPACIDAD 6.0 KGS PQS T-ABC	\$232.00
104833	DPC10 45485	16-abr-13	EQUIPOS CONTRA INCENDIOS	EXTINTOR MOD. 15 CAPACIDAD 6.0 KGS PQS T-ABC	\$232.00
104834	DPC10 45486	16-abr-13	EQUIPOS CONTRA INCENDIOS	EXTINTOR MOD. 15 CAPACIDAD 6.0 KGS PQS T-ABC	\$232.00
104835	DPC10 45487	16-abr-13	EQUIPOS CONTRA INCENDIOS	EXTINTOR MOD. 15 CAPACIDAD 6.0 KGS PQS T-ABC	\$232.00
104836	DPC10 45488	16-abr-13	EQUIPOS CONTRA INCENDIOS	EXTINTOR MOD. 15 CAPACIDAD 6.0 KGS PQS T-ABC	\$232.00
104837	DPV13 45489	16-abr-13	EQUIPOS CONTRA INCENDIOS	EXTINTOR MOD. 15 CAPACIDAD 6.0 KGS PQS T-ABC (PRIVADO)	\$232.00
104838	DPC10 45472	16-abr-13	EQUIPOS CONTRA INCENDIOS	EXTINTOR MOD. 15 CAPACIDAD 6.0 KGS PQS T-ABC	\$232.00
104839	DPC10 45481	16-abr-13	EQUIPOS CONTRA INCENDIOS	EXTINTOR MOD. 15 CAPACIDAD 6.0 KGS PQS T-ABC	\$232.00
104840	DPC10 45480	16-abr-13	EQUIPOS CONTRA INCENDIOS	EXTINTOR MOD. 15 CAPACIDAD 6.0 KGS PQS T-ABC	\$232.00
104841	DPC10 45479	16-abr-13	EQUIPOS CONTRA INCENDIOS	EXTINTOR MOD. 15 CAPACIDAD 6.0 KGS PQS T-ABC	\$232.00
104842	DPC10 45478	16-abr-13	EQUIPOS CONTRA INCENDIOS	EXTINTOR MOD. 15 CAPACIDAD 6.0 KGS PQS T-ABC	\$232.00
104843	DPC10 45477	16-abr-13	EQUIPOS CONTRA INCENDIOS	EXTINTOR MOD. 15 CAPACIDAD 6.0 KGS PQS T-ABC	\$232.00
104844	DPC10 45476	16-abr-13	EQUIPOS CONTRA INCENDIOS	EXTINTOR MOD. 15 CAPACIDAD 6.0 KGS PQS T-ABC	\$232.00
104845	DPC10 45475	16-abr-13	EQUIPOS CONTRA INCENDIOS	EXTINTOR MOD. 15 CAPACIDAD 6.0 KGS PQS T-ABC	\$232.00
104846	DPC10 45469	16-abr-13	EQUIPOS CONTRA INCENDIOS	EXTINTOR MOD. 10 CAPACIDAD 4.5 KGS CO2 T-BC	\$696.00
104847	DPC10 45468	16-abr-13	EQUIPOS CONTRA INCENDIOS	EXTINTOR MOD. 10 CAPACIDAD 4.5 KGS CO2 T-BC	\$696.00
104848	DPC10 45467	16-abr-13	EQUIPOS CONTRA INCENDIOS	EXTINTOR MOD. 10 CAPACIDAD 4.5 KGS CO2 T-BC	\$696.00
104849	DPC10 45466	16-abr-13	EQUIPOS CONTRA INCENDIOS	EXTINTOR MOD. 10 CAPACIDAD 4.5 KGS CO2 T-BC	\$696.00
104850	DPC10 45465	16-abr-13	EQUIPOS CONTRA INCENDIOS	EXTINTOR MOD. 10 CAPACIDAD 4.5 KGS CO2 T-BC	\$696.00
104851	PMD10 45470	16-abr-13	EQUIPOS CONTRA INCENDIOS	EXTINTOR MOD. 10 CAPACIDAD 4.5 KGS CO2 T-BC	\$696.00
111898	DPV13 51812	11-jun-14	EQUIPOS CONTRA INCENDIOS	EXTINTOR CO2 CAPACIDAD 4.5KG (PASILLO ALCAIDIA)	\$1,011.13
112799	DEM10 53065	30-sep-14	EQUIPOS CONTRA INCENDIOS	EXTINTORES MOD. 10 CAPACIDAD 4.5 KILO PQS T-ABC	\$284.09
112800	DEM10 53066	30-sep-14	EQUIPOS CONTRA INCENDIOS	EXTINTORES MOD. 10 CAPACIDAD 4.5 KILO PQS T-ABC	\$284.09
112801	DEM10 53067	30-sep-14	EQUIPOS CONTRA INCENDIOS	EXTINTORES MOD. 10 CAPACIDAD 4.5 KILO PQS T-ABC	\$284.09
112802	DEM10 53068	30-sep-14	EQUIPOS CONTRA INCENDIOS	EXTINTORES MOD. 10 CAPACIDAD 4.5 KILO PQS T-ABC	\$284.09
112803	DEM10 53074	30-sep-14	EQUIPOS CONTRA INCENDIOS	EXTINTORES MOD. 10 CAPACIDAD 4.5 KILO PQS T-ABC	\$284.09
112804	DEM10 53070	30-sep-14	EQUIPOS CONTRA INCENDIOS	EXTINTORES MOD. 10 CAPACIDAD 4.5 KILO PQS T-ABC	\$284.09
112805	DEM10 53071	30-sep-14	EQUIPOS CONTRA INCENDIOS	EXTINTORES MOD. 10 CAPACIDAD 4.5 KILO PQS T-ABC	\$284.09
112806	DEM10 53072	30-sep-14	EQUIPOS CONTRA INCENDIOS	EXTINTORES MOD. 10 CAPACIDAD 4.5 KILO PQS T-ABC	\$284.09
112807	DEM10 53073	30-sep-14	EQUIPOS CONTRA INCENDIOS	EXTINTORES MOD. 10 CAPACIDAD 4.5 KILO PQS T-ABC	\$284.09

112808	DEM10 53069	30-sep-14	EQUIPOS CONTRA INCENDIOS	EXTINTORES MOD. 10 CAPACIDAD 4.5 KILO PQS T-ABC	\$284.09
114336	DPV11 53006	28-feb-15	EQUIPOS CONTRA INCENDIOS	EXTINTOR DE 9.5KG (SALA DE JUNTAS)	\$1,160.93
114337	DPV11 53007	28-feb-15	EQUIPOS CONTRA INCENDIOS	EXTINTOR DE 9.5KG (ENTRADA OFICINAS)	\$1,160.93
114338	DPV11 53008	28-feb-15	EQUIPOS CONTRA INCENDIOS	EXTINTOR DE 9.5KG	\$1,160.93
114339	DPV11 53009	28-feb-15	EQUIPOS CONTRA INCENDIOS	EXTINTOR DE 9.5KG (ESTACIONAMIENTO)	\$1,160.93
114340	DPV11 53010	28-feb-15	EQUIPOS CONTRA INCENDIOS	EXTINTOR DE 9.5KG (CUARTO MAQUINAS OR)	\$1,160.93
114341	DPV11 53011	28-feb-15	EQUIPOS CONTRA INCENDIOS	EXTINTOR DE 9.5KG	\$1,160.93
114342	DPV11 53012	28-feb-15	EQUIPOS CONTRA INCENDIOS	EXTINTOR DE 9.5KG	\$1,160.93
114343	DPV11 53013	28-feb-15	EQUIPOS CONTRA INCENDIOS	EXTINTOR DE 9.5KG	\$1,160.93
114588	SAY10 54077	31-mar-15	EQUIPOS CONTRA INCENDIOS	GABINETE PARA EXTINTOR DE 4.5 KGS P.Q.S. (TIPO CENICERO)	\$334.91
114589	REM18 54078	31-mar-15	EQUIPOS CONTRA INCENDIOS	GABINETE PARA EXTINTOR DE 4.5 KGS P.Q.S. (TIPO CENICERO)	\$334.91
114590	SAY10 54076	31-mar-15	EQUIPOS CONTRA INCENDIOS	GABINETE PARA EXTINTOR DE 4.5 KGS P.Q.S. (TIPO CENICERO)	\$334.91
114591	REM18 54080	31-mar-15	EQUIPOS CONTRA INCENDIOS	GABINETE PARA EXTINTOR DE 4.5 KGS CO2 (TIPO CENICERO)	\$414.16
114592	REM18 54079	31-mar-15	EQUIPOS CONTRA INCENDIOS	GABINETE PARA EXTINTOR DE 4.5 KGS CO2 (TIPO CENICERO)	\$414.16
114593	REM18 54081	31-mar-15	EQUIPOS CONTRA INCENDIOS	GABINETE PARA EXTINTOR DE 4.5 KGS CO2 (TIPO CENICERO)	\$414.16
114941	SAY10 54071	23-abr-15	EQUIPOS CONTRA INCENDIOS	EXTINTOR DE P.Q.S. CAPACIDAD 4.5 KILO	\$318.98
114942	SAY13 54069	23-abr-15	EQUIPOS CONTRA INCENDIOS	EXTINTOR DE P.Q.S. CAPACIDAD 4.5 KILO	\$318.98
114943	SAY10 54068	23-abr-15	EQUIPOS CONTRA INCENDIOS	EXTINTOR DE P.Q.S. CAPACIDAD 4.5 KILO	\$318.98
114944	REM18 54065	23-abr-15	EQUIPOS CONTRA INCENDIOS	EXTINTOR DE P.Q.S. CAPACIDAD 4.5 KILO	\$318.98
114945	REM18 54066	23-abr-15	EQUIPOS CONTRA INCENDIOS	EXTINTOR DE P.Q.S. CAPACIDAD 4.5 KILO	\$318.98
114946	REM18 54067	23-abr-15	EQUIPOS CONTRA INCENDIOS	EXTINTOR DE P.Q.S. CAPACIDAD 4.5 KILO	\$318.98
114947	SAY13 54070	23-abr-15	EQUIPOS CONTRA INCENDIOS	EXTINTOR DE P.Q.S. CAPACIDAD 4.5 KILO	\$318.98
114948	REM18 54072	23-abr-15	EQUIPOS CONTRA INCENDIOS	EXTINTOR DE CO2 CAPACIDAD 4.5 KILO	\$1,198.38
114949	SAY13 54074	23-abr-15	EQUIPOS CONTRA INCENDIOS	EXTINTOR DE CO2 CAPACIDAD 4.5 KILO	\$1,198.38
114950	SAY13 54073	23-abr-15	EQUIPOS CONTRA INCENDIOS	EXTINTOR DE CO2 CAPACIDAD 4.5 KILO	\$1,198.38
26684	DPV10 8969	31-may-01	EQUIPOS CONTRA INCENDIOS	EXTINGUIDOR	\$0.00
26715	DPV10 9314	30-nov-98	EQUIPOS CONTRA INCENDIOS	EXTINGUIDOR	\$0.00
37318	DSP10 25967	30-abr-07	EQUIPOS CONTRA INCENDIOS	EXTINGUIDOR 2KLS. CO2	\$0.00
37320	DSP10 25972	31-mar-07	EQUIPOS CONTRA INCENDIOS	EXTINGUIDOR 9KLS. PQS	\$0.00
37321	DSP10 25973	31-mar-07	EQUIPOS CONTRA INCENDIOS	EXTINGUIDOR 9KLS. PQS	\$0.00
37322	DSP10 25974	31-mar-07	EQUIPOS CONTRA INCENDIOS	EXTINGUIDOR 9KLS. PQS	\$0.00

37323	DSP10 25975	31-mar-07	EQUIPOS CONTRA INCENDIOS	EXTINGUIDOR 2KLS. CO2	\$0.00
37324	DSP10 25976	31-mar-07	EQUIPOS CONTRA INCENDIOS	EXTINGUIDOR 9KLS. PQS	\$0.00
37325	DSP10 25977	31-mar-07	EQUIPOS CONTRA INCENDIOS	EXTINGUIDOR 2KLS. CO2	\$0.00
37429	DSA10 5043	16-feb-04	EQUIPOS CONTRA INCENDIOS	EXTINGUIDOR DE 6 KGS.	\$0.00
37430	DSA10 5047	16-feb-04	EQUIPOS CONTRA INCENDIOS	EXTINGUIDOR DE 6 KGS.	\$0.00
37801	DSA25 5044	16-feb-04	EQUIPOS CONTRA INCENDIOS	EXTINGUIDOR 6 KGS.	\$0.00
37802	DSA25 5045	16-feb-04	EQUIPOS CONTRA INCENDIOS	EXTINGUIDOR 12 KGS.	\$0.00
37851	DSP10 12084	14-feb-04	EQUIPOS CONTRA INCENDIOS	EXTINGUIDOR 9 KGS.	\$0.00
37852	DSP10 12085	14-feb-04	EQUIPOS CONTRA INCENDIOS	EXTINGUIDOR 9 KGS.	\$0.00
37853	DSP10 12086	14-feb-04	EQUIPOS CONTRA INCENDIOS	EXTINGUIDOR 35 KGS. C/ RUEDAS	\$0.00
37857	DSP10 12198	14-feb-04	EQUIPOS CONTRA INCENDIOS	EXTINGUIDOR 4.5 KGS.	\$0.00
37858	DSP10 12199	14-feb-04	EQUIPOS CONTRA INCENDIOS	EXTINGUIDOR 9.0 KGS.	\$0.00
37987	DSP10 2456	14-feb-04	EQUIPOS CONTRA INCENDIOS	EXTINTOR 9 KGS.	\$0.00
38095	DSP10 2476	14-feb-04	EQUIPOS CONTRA INCENDIOS	EXTINTORES PORTAT.(2) C/ RUEDAS 35KG.	\$0.00
38184	DSP10 29932	31-ago-08	EQUIPOS CONTRA INCENDIOS	EXTINTOR PQS DE 4.5 KG	\$0.00
38185	DSP10 29933	31-ago-08	EQUIPOS CONTRA INCENDIOS	EXTINTOR PQS DE 4.5 KG	\$0.00
38186	DSP10 29934	31-ago-08	EQUIPOS CONTRA INCENDIOS	EXTINTOR PQS DE 4.5 KG	\$0.00
38187	DSP10 29935	31-ago-08	EQUIPOS CONTRA INCENDIOS	EXTINTOR PQS DE 4.5 KG	\$0.00
38188	DSP10 29936	31-ago-08	EQUIPOS CONTRA INCENDIOS	EXTINTOR PQS DE 4.5 KG	\$0.00
38189	DSP10 29937	31-ago-08	EQUIPOS CONTRA INCENDIOS	EXTINTOR PQS DE 4.5 KG	\$0.00
38190	DSP10 29938	31-ago-08	EQUIPOS CONTRA INCENDIOS	EXTINTOR PQS DE 4.5 KG	\$0.00
38191	DSP10 29939	31-ago-08	EQUIPOS CONTRA INCENDIOS	EXTINTOR PQS DE 4.5 KG	\$0.00
38192	DSP10 29940	31-ago-08	EQUIPOS CONTRA INCENDIOS	EXTINTOR PQS DE 4.5 KG	\$0.00
38193	DSP10 29941	31-ago-08	EQUIPOS CONTRA INCENDIOS	EXTINTOR PQS DE 4.5 KG	\$0.00
38194	DSP10 29942	31-ago-08	EQUIPOS CONTRA INCENDIOS	EXTINTOR PQS DE 6 KG	\$0.00
38195	DSP10 29943	31-ago-08	EQUIPOS CONTRA INCENDIOS	EXTINTOR PQS DE 6 KG	\$0.00
38196	DSP10 29944	31-ago-08	EQUIPOS CONTRA INCENDIOS	EXTINTOR PQS DE 6 KG	\$0.00
38207	DSP10 30854	30-jun-08	EQUIPOS CONTRA INCENDIOS	EXTINGUIDOR DE 4.5 KGS	\$0.00
38208	DSP10 30855	30-jun-08	EQUIPOS CONTRA INCENDIOS	EXTINGUIDOR DE 4.5 KGS	\$0.00
38209	DSP10 30856	30-jun-08	EQUIPOS CONTRA INCENDIOS	EXTINGUIDOR DE 4.5 KGS	\$0.00
38210	DSP10 30857	30-jun-08	EQUIPOS CONTRA INCENDIOS	EXTINGUIDOR DE 4.5 KGS	\$0.00

38211	DSP10 30858	30-jun-08	EQUIPOS CONTRA INCENDIOS	EXTINGUIDOR DE 4.5 KGS	\$0.00
38212	DSP10 30859	30-jun-08	EQUIPOS CONTRA INCENDIOS	EXTINGUIDOR DE 4.5 KGS	\$0.00
38213	DSP10 30860	30-jun-08	EQUIPOS CONTRA INCENDIOS	EXTINGUIDOR DE 4.5 KGS	\$0.00
38214	DSP10 30861	30-jun-08	EQUIPOS CONTRA INCENDIOS	EXTINGUIDOR DE 6 KGS	\$0.00
38215	DSP10 30862	30-jun-08	EQUIPOS CONTRA INCENDIOS	EXTINGUIDOR DE 6 KGS	\$0.00
38266	DSP10 31760	30-sep-08	EQUIPOS CONTRA INCENDIOS	EXTINGUIDOR DE 6 KGS. DE CO2	\$0.00
38267	DSP10 31761	30-sep-08	EQUIPOS CONTRA INCENDIOS	EXTINGUIDOR DE 6 KGS. DE CO2	\$0.00
38268	DSP10 31822	30-sep-08	EQUIPOS CONTRA INCENDIOS	GABINETE PARA EXTINTORES	\$0.00
38269	DSA10 31823	30-sep-08	EQUIPOS CONTRA INCENDIOS	GABINETE PARA EXTINTORES	\$0.00
38270	DSP10 31824	30-sep-08	EQUIPOS CONTRA INCENDIOS	GABINETE PARA EXTINTORES	\$0.00
38271	DSP10 31825	30-sep-08	EQUIPOS CONTRA INCENDIOS	GABINETE PARA EXTINTORES	\$0.00
38272	DSA10 31826	30-sep-08	EQUIPOS CONTRA INCENDIOS	GABINETE PARA EXTINTORES	\$0.00
38275	DSP10 31829	30-sep-08	EQUIPOS CONTRA INCENDIOS	GABINETE PARA EXTINTORES	\$0.00
38276	DSP10 31830	30-sep-08	EQUIPOS CONTRA INCENDIOS	GABINETE PARA EXTINTORES	\$0.00
38277	DSP10 31831	30-sep-08	EQUIPOS CONTRA INCENDIOS	GABINETE PARA EXTINTORES	\$0.00
38278	DSP10 31832	30-sep-08	EQUIPOS CONTRA INCENDIOS	GABINETE PARA EXTINTORES	\$0.00
38280	DSP10 31931	31-ago-08	EQUIPOS CONTRA INCENDIOS	EXTINTOR PQS DE 2 KG	\$0.00
38334	DSA10 26771	31-ago-07	EQUIPOS CONTRA INCENDIOS	EXTINGUIDOR 5 KLG. CO2	\$0.00
38410	DSP10 36713	31-dic-09	EQUIPOS CONTRA INCENDIOS	EXTINTOR TIPO ABC C/GABINETE 4.5 KGS.	\$0.00
38411	DSP10 36714	31-dic-09	EQUIPOS CONTRA INCENDIOS	EXTINTOR TIPO ABC C/GABINETE 4.5 KGS.	\$0.00
38412	DSP10 36715	31-dic-09	EQUIPOS CONTRA INCENDIOS	EXTINTOR TIPO ABC C/GABINETE 4.5 KGS.	\$0.00
38413	DSP10 36716	31-dic-09	EQUIPOS CONTRA INCENDIOS	EXTINTOR TIPO ABC C/GABINETE 4.5 KGS.	\$0.00
38414	DSP10 36717	31-dic-09	EQUIPOS CONTRA INCENDIOS	EXTINTOR TIPO ABC C/GABINETE 4.5 KGS.	\$0.00
38415	DSP10 36718	31-dic-09	EQUIPOS CONTRA INCENDIOS	EXTINTOR TIPO ABC C/GABINETE 6.0 KGS.	\$0.00
38416	DSP10 36719	31-dic-09	EQUIPOS CONTRA INCENDIOS	EXTINTOR TIPO ABC C/GABINETE 6.0 KGS.	\$0.00
38417	DSP10 36720	31-dic-09	EQUIPOS CONTRA INCENDIOS	EXTINTOR TIPO ABC C/GABINETE 6.0 KGS.	\$0.00
38418	DSP10 36721	31-dic-09	EQUIPOS CONTRA INCENDIOS	EXTINTOR TIPO ABC C/GABINETE 6.0 KGS.	\$0.00
38419	DSP10 36722	31-dic-09	EQUIPOS CONTRA INCENDIOS	EXTINTOR TIPO ABC C/GABINETE 6.0 KGS.	\$0.00
38420	DSP10 36723	31-dic-09	EQUIPOS CONTRA INCENDIOS	EXTINTOR TIPO ABC C/GABINETE 6.0 KGS.	\$0.00
38421	DSP10 36724	31-dic-09	EQUIPOS CONTRA INCENDIOS	EXTINTOR TIPO ABC C/GABINETE 6.0 KGS.	\$0.00
38422	DSP10 36725	31-dic-09	EQUIPOS CONTRA INCENDIOS	EXTINTOR TIPO ABC C/GABINETE 6.0 KGS.	\$0.00

38423	DSP10 36726	31-dic-09	EQUIPOS CONTRA INCENDIOS	EXTINTOR TIPO ABC C/GABINETE 6.0 KGS.	\$0.00
38424	DSP10 36727	31-dic-09	EQUIPOS CONTRA INCENDIOS	EXTINTOR TIPO ABC C/GABINETE 6.0 KGS.	\$0.00
38425	DSP10 36728	31-dic-09	EQUIPOS CONTRA INCENDIOS	EXTINTOR TIPO ABC C/GABINETE 6.0 KGS.	\$0.00
38426	DSP10 36729	31-dic-09	EQUIPOS CONTRA INCENDIOS	EXTINTOR TIPO ABC C/GABINETE 6.0 KGS.	\$0.00
38427	DSP10 36730	31-dic-09	EQUIPOS CONTRA INCENDIOS	EXTINTOR TIPO ABC 6.0 KGS.	\$0.00
38428	DSP10 36731	31-dic-09	EQUIPOS CONTRA INCENDIOS	EXTINTOR TIPO BC 6.8 KGS.	\$0.00
38656	DSA10 35654	31-may-09	EQUIPOS CONTRA INCENDIOS	EXTINTOR CO2 DE BIOXIDO DE CARBONO DE 4.5 KG	\$0.00
38657	DSA10 35655	31-may-09	EQUIPOS CONTRA INCENDIOS	EXTINTOR CO2 DE BIOXIDO DE CARBONO DE 4.5 KG	\$0.00
38659	DMA10 37869	28-feb-10	EQUIPOS CONTRA INCENDIOS	EXTINGUIDOR 4.5 KGS CO2	\$0.00
38670	DSA10 37870	28-feb-10	EQUIPOS CONTRA INCENDIOS	EXTINGUIDOR 4.5 KGS CO2	\$0.00
38671	DSA10 37871	28-feb-10	EQUIPOS CONTRA INCENDIOS	EXTINGUIDOR 4.5 KGS CO2	\$0.00
38672	DSA10 37872	28-feb-10	EQUIPOS CONTRA INCENDIOS	EXTINGUIDOR 4.5 KGS CO2	\$0.00
38673	DSA10 37873	28-feb-10	EQUIPOS CONTRA INCENDIOS	EXTINGUIDOR 2.5 KGS CO2	\$0.00
38674	DSA10 37874	28-feb-10	EQUIPOS CONTRA INCENDIOS	EXTINGUIDOR 2.5 KGS CO2	\$0.00
38690	DSA10 38404	31-may-10	EQUIPOS CONTRA INCENDIOS	EXTINTOR TIPO BC CO2 4.5 KGS.	\$0.00
38691	DSA10 38405	31-may-10	EQUIPOS CONTRA INCENDIOS	EXTINTOR TIPO BC CO2 4.5 KGS.	\$0.00
38868	DSA21 44108	30-sep-11	EQUIPOS CONTRA INCENDIOS	EXTINTOR PQS 6KGS	\$0.00
38869	DSA21 44109	30-sep-11	EQUIPOS CONTRA INCENDIOS	EXTINTOR PQS 6KGS	\$0.00
38870	DSA21 44110	30-sep-11	EQUIPOS CONTRA INCENDIOS	EXTINTOR PQS 6KGS	\$0.00
38871	DSA21 44111	30-sep-11	EQUIPOS CONTRA INCENDIOS	EXTINTOR PQS 6KGS	\$0.00
38872	DSA21 44112	30-sep-11	EQUIPOS CONTRA INCENDIOS	EXTINTOR PQS 6KGS	\$0.00
38873	DSA21 44113	30-sep-11	EQUIPOS CONTRA INCENDIOS	EXTINTOR PQS 6KGS	\$0.00
38911	DFE10 33435	31-dic-08	EQUIPOS CONTRA INCENDIOS	EXTINGUIDOR DE BIOXIDO DE CARBONO CO2 C/ 6KG	\$0.00
38912	DPT10 33436	31-dic-08	EQUIPOS CONTRA INCENDIOS	EXTINGUIDOR DE BIOXIDO DE CARBONO 4.5 KG	\$0.00
39005	IMD10 43904	30-jun-11	EQUIPOS CONTRA INCENDIOS	EXTINTOR TIPO P.Q.S 4.5K	\$0.00
39006	IMD10 43905	30-jun-11	EQUIPOS CONTRA INCENDIOS	EXTINTOR TIPO P.Q.S 4.5K	\$0.00
39007	IMD10 43906	30-jun-11	EQUIPOS CONTRA INCENDIOS	EXTINTOR TIPO P.Q.S 4.5K	\$0.00
39008	IMD10 43907	30-jun-11	EQUIPOS CONTRA INCENDIOS	EXTINTOR TIPO P.Q.S 4.5K	\$0.00
39009	IMD10 43908	30-jun-11	EQUIPOS CONTRA INCENDIOS	EXTINTOR TIPO P.Q.S 4.5K	\$0.00
39192	DPV12 23734	20-abr-06	EQUIPOS CONTRA INCENDIOS	EXTINGUIDOR ABC 6 KGS.	\$0.00
39194	DPV12 36074	31-ago-09	EQUIPOS CONTRA INCENDIOS	EXTINTOR TIPO BC 4.5 KGS.	\$0.00

39759	DPV13 23727	20-abr-06	EQUIPOS CONTRA INCENDIOS	EXTINGUIDOR (PASILLO PRINCIPAL)	\$0.00
39760	DPV10 23728	20-abr-06	EQUIPOS CONTRA INCENDIOS	EXTINGUIDOR BC	\$0.00
39761	DPV10 23731	20-abr-06	EQUIPOS CONTRA INCENDIOS	EXTINGUIDOR ABC 6 KGS.	\$0.00
39919	DPV10 27393	29-feb-08	EQUIPOS CONTRA INCENDIOS	EXTINGUIDOR CO2 4.5 KG.	\$0.00
39920	DPV10 27395	29-feb-08	EQUIPOS CONTRA INCENDIOS	EXTINGUIDOR CO2 4.5 KG.	\$0.00
39921	DPV10 27396	29-feb-08	EQUIPOS CONTRA INCENDIOS	EXTINGUIDOR CO2 4.5 KG.	\$0.00
39922	DPV10 27397	29-feb-08	EQUIPOS CONTRA INCENDIOS	EXTINGUIDOR CO2 4.5 KG.	\$0.00
39923	DPV10 27398	29-feb-08	EQUIPOS CONTRA INCENDIOS	EXTINGUIDOR CO2 4.5 KG.(AULA 3)	\$0.00
39951	DPV10 33741	31-ene-09	EQUIPOS CONTRA INCENDIOS	EXTINTOR CAP. 10 LBS CO2	\$0.00
39952	DPV13 33742	31-ene-09	EQUIPOS CONTRA INCENDIOS	EXTINTOR CAP. 10 LBS CO2 (ALCAIDIA)	\$0.00
39953	DPV10 33744	31-ene-09	EQUIPOS CONTRA INCENDIOS	EXTINTOR CAP. 10 LBS CO2	\$0.00
39954	DPV10 33745	31-ene-09	EQUIPOS CONTRA INCENDIOS	EXTINTOR CAP. 10 LBS CO2	\$0.00
39967	DPV13 36073	31-ago-09	EQUIPOS CONTRA INCENDIOS	EXTINTOR TIPO BC 4.5 KGS (PRIVADO)	\$0.00
39968	DPV13 36075	31-ago-09	EQUIPOS CONTRA INCENDIOS	EXTINTOR TIPO BC 4.5 KGS.(ÁREA SECRETARIAL)	\$0.00
40249	DPV10 27394	29-feb-08	EQUIPOS CONTRA INCENDIOS	EXTINGUIDOR CO2 4.5 KG.	\$0.00
40326	DFE10 37521	28-feb-10	EQUIPOS CONTRA INCENDIOS	EXTINGUIDOR DE CO2 CAP. 4.5	\$0.00
40327	DPT10 37522	28-feb-10	EQUIPOS CONTRA INCENDIOS	EXTINGUIDOR DE CO2 CAP. 4.5	\$0.00
40411	DPC10 11732	17-feb-04	EQUIPOS CONTRA INCENDIOS	EXTINTOR 9KG	\$0.00
40412	DPC10 11733	17-feb-04	EQUIPOS CONTRA INCENDIOS	EXTINTOR 9 KG	\$0.00
40419	DPC10 11740	17-feb-04	EQUIPOS CONTRA INCENDIOS	EXTINTOR 6KG.	\$0.00
40420	DPC10 11741	17-feb-04	EQUIPOS CONTRA INCENDIOS	EXTINTOR 6KG.	\$0.00
40421	DPC10 11742	17-feb-04	EQUIPOS CONTRA INCENDIOS	EXTINTOR 6KG.	\$0.00
40422	DPC10 11743	17-feb-04	EQUIPOS CONTRA INCENDIOS	EXTINTOR 6KG.	\$0.00
40423	DPC10 11744	17-feb-04	EQUIPOS CONTRA INCENDIOS	EXTINTOR 6KG.	\$0.00
40424	DPC10 11745	17-feb-04	EQUIPOS CONTRA INCENDIOS	EXTINTOR 6KG.	\$0.00
40425	DPC10 11746	17-feb-04	EQUIPOS CONTRA INCENDIOS	EXTINTOR 6KG.	\$0.00
40549	DPC10 24456	06-jul-06	EQUIPOS CONTRA INCENDIOS	EXTINGUIDOR 9 KG	\$0.00
40572	DPC10 35639	31-may-09	EQUIPOS CONTRA INCENDIOS	EXTINTOR DE 9 KG	\$0.00
40574	DPC10 35643	31-may-09	EQUIPOS CONTRA INCENDIOS	EXTINTOR DE 9KG	\$0.00
40575	DPC10 35644	31-may-09	EQUIPOS CONTRA INCENDIOS	EXTINTOR DE 9KG	\$0.00
40576	DPC10 35646	31-may-09	EQUIPOS CONTRA INCENDIOS	EXTINTOR 6KG.	\$0.00

40577	DPC10 35648	31-may-09	EQUIPOS CONTRA INCENDIOS	EXTINTOR	\$0.00
40754	DPC10 35637	31-may-09	EQUIPOS CONTRA INCENDIOS	EXTINTOR DE CAP. 6KG POLVO QUIMICO SECO TIPO ABC	\$0.00
40755	DPC10 35640	31-may-09	EQUIPOS CONTRA INCENDIOS	EXTINTOR DE CAP. 6KG POLVO QUIMICO SECO TIPO ABC	\$0.00
40756	DPC10 35641	31-may-09	EQUIPOS CONTRA INCENDIOS	EXTINTOR DE CAP. 6KG POLVO QUIMICO SECO TIPO ABC	\$0.00
40757	DPC10 35645	31-may-09	EQUIPOS CONTRA INCENDIOS	EXTINTOR DE CAP. 6KG POLVO QUIMICO SECO TIPO ABC	\$0.00
40758	DPC10 35647	31-may-09	EQUIPOS CONTRA INCENDIOS	EXTINTOR DE CAP. 6KG POLVO QUIMICO SECO TIPO ABC	\$0.00
40759	DPC10 35649	31-may-09	EQUIPOS CONTRA INCENDIOS	EXTINTOR DE CAP. 6KG POLVO QUIMICO SECO TIPO ABC	\$0.00
40760	DPC10 35650	31-may-09	EQUIPOS CONTRA INCENDIOS	EXTINTOR DE CAP. 6KG POLVO QUIMICO SECO TIPO ABC	\$0.00
40761	DPC10 35651	31-may-09	EQUIPOS CONTRA INCENDIOS	EXTINTOR DE CAP. 6KG POLVO QUIMICO SECO TIPO ABC	\$0.00
40763	DPC10 16318	14-feb-04	EQUIPOS CONTRA INCENDIOS	EXTINGUIDOR (1)" 4.5 KGS.	\$0.00
41147	SIN10 37894	31-mar-10	EQUIPOS CONTRA INCENDIOS	EXTINTOR CO2 4.5 KGS.	\$0.00
41148	SIN10 37895	31-mar-10	EQUIPOS CONTRA INCENDIOS	EXTINTOR CO2 4.5 KGS.	\$0.00
41157	ICA10 38400	31-may-10	EQUIPOS CONTRA INCENDIOS	EXTINTOR TIPO BC CO2 4.5 KGS.	\$0.00
41158	ICA10 38401	31-may-10	EQUIPOS CONTRA INCENDIOS	EXTINTOR TIPO BC CO2 4.5 KGS.	\$0.00
41159	ICA10 38402	31-may-10	EQUIPOS CONTRA INCENDIOS	EXTINTOR TIPO BC CO2 2.5 KGS.	\$0.00
41160	ICA10 38403	31-may-10	EQUIPOS CONTRA INCENDIOS	EXTINTOR TIPO BC CO2 2.5 KGS.	\$0.00
41162	JAM10 42820	31-dic-10	EQUIPOS CONTRA INCENDIOS	EXTINTOR CAPACIDAD 4.5 KG	\$0.00
41163	JAM10 42821	31-dic-10	EQUIPOS CONTRA INCENDIOS	EXTINTOR CAPACIDAD 4.5 KG	\$0.00
41167	COM10 43089	28-feb-11	EQUIPOS CONTRA INCENDIOS	EXTINTOR TIPO BC CO2 MOD 10 CAP. 2.5KGS	\$0.00
41168	COM10 43090	28-feb-11	EQUIPOS CONTRA INCENDIOS	EXTINTOR TIPO BC CO2 MOD 10 CAP. 2.5KGS	\$0.00
41213	IMP10 38406	31-may-10	EQUIPOS CONTRA INCENDIOS	EXTINTOR TIPO BC CO2 4.5 KGS.	\$0.00
41214	IMP10 38407	31-may-10	EQUIPOS CONTRA INCENDIOS	EXTINTOR TIPO BC CO2 4.5 KGS.	\$0.00
41227	DDU10 24130	30-jun-06	EQUIPOS CONTRA INCENDIOS	EXTINGUIDOR TIPO BC 4.5 KGS.	\$0.00
41228	DDU10 24131	30-jun-06	EQUIPOS CONTRA INCENDIOS	EXTINGUIDOR TIPO BC 4.5 KGS.	\$0.00
41229	DDU10 10663	10-nov-99	EQUIPOS CONTRA INCENDIOS	EXTINGUIDOR 6 KGS.	\$0.00
41232	DDU10 24132	30-jun-06	EQUIPOS CONTRA INCENDIOS	EXTINGUIDOR TIPO BC 4.5 KGS.	\$0.00
41234	DDU10 14447	16-feb-04	EQUIPOS CONTRA INCENDIOS	EXTINGUIDOR 2 KGS.	\$0.00
41243	DOP10 11986	13-feb-04	EQUIPOS CONTRA INCENDIOS	EXTINGUIDOR	\$0.00
41275	DOP10 14375	16-feb-04	EQUIPOS CONTRA INCENDIOS	EXTINGUIDOR 4.5 KG	\$0.00
41332	DOP10 25953	31-mar-07	EQUIPOS CONTRA INCENDIOS	EXTINGUIDOR 6KLS. PQS	\$0.00
41357	DOP10 25952	31-mar-07	EQUIPOS CONTRA INCENDIOS	EXTINGUIDOR 6KLS. PQS	\$0.00

41379	DOP10 11985	16-feb-04	EQUIPOS CONTRA INCENDIOS	EXTINGUIDOR	\$0.00
41456	DOP10 25954	31-mar-07	EQUIPOS CONTRA INCENDIOS	EXTINGUIDOR 4.5 KLGS. CO2	\$0.00
41463	DOP10 12069	10-nov-99	EQUIPOS CONTRA INCENDIOS	EXTINGUIDOR 2 KGS.	\$0.00
41533	DOP10 25955	31-mar-07	EQUIPOS CONTRA INCENDIOS	EXTINGUIDOR 4.5 KLGS. CO2	\$0.00
41536	DOP10 25951	31-mar-07	EQUIPOS CONTRA INCENDIOS	EXTINGUIDOR 6KLGS. PQS	\$0.00
41663	CIM10 33433	31-dic-08	EQUIPOS CONTRA INCENDIOS	EXTINGUIDOR TIPO BC DE BIOXIDO DE CARBONO COS C/ 2KG	\$0.00
41664	CIM10 33431	31-dic-08	EQUIPOS CONTRA INCENDIOS	EXTINGUIDOR TIPO ABC A BASE PQS POLVO SECO QUIMICO 6 KG.	\$0.00
41665	CIM10 33432	31-dic-08	EQUIPOS CONTRA INCENDIOS	EXTINGUIDOR TIPO BC DE BIOXIDO DE CARBONO COS C/ 2KG	\$0.00
41715	DDS10 13210	18-feb-04	EQUIPOS CONTRA INCENDIOS	EXTINGUIDOR CAP. 6 KGS.	\$0.00
41717	DDS10 0394	06-feb-04	EQUIPOS CONTRA INCENDIOS	EXTINGUIDOR 6 KGS.	\$0.00
41718	DDS10 0398	06-feb-04	EQUIPOS CONTRA INCENDIOS	EXTINGUIDOR 6 KGS.	\$0.00
41719	DDS10 18018	27-dic-02	EQUIPOS CONTRA INCENDIOS	EXTINGUIDOR EINER 9 KG.	\$0.00
41725	DDS10 26391	30-jun-07	EQUIPOS CONTRA INCENDIOS	EXTINGUIDOR DE BIOXIDO DE CARBONO	\$0.00
41739	DDS10 24710	30-sep-06	EQUIPOS CONTRA INCENDIOS	EXTINGUIDOR 6 KLGS. ABC	\$0.00
41770	IMM10 43088	28-feb-11	EQUIPOS CONTRA INCENDIOS	EXTINTOR TIPO BC 2.5KG CO2 MOD.10	\$0.00
41771	IMV10 42890	31-dic-10	EQUIPOS CONTRA INCENDIOS	EXTINTOR TIPO BC	\$0.00
41772	IMV10 42891	31-dic-10	EQUIPOS CONTRA INCENDIOS	EXTINTOR TIPO BC	\$0.00
41781	SOP10 26388	30-jun-07	EQUIPOS CONTRA INCENDIOS	EXTINGUIDOR DE BIOXIDO DE CARBONO	\$0.00
41782	SOP10 33437	31-dic-08	EQUIPOS CONTRA INCENDIOS	EXTINGUIDOR DE 6 KGS CO2	\$0.00
41783	SOP10 33439	31-dic-08	EQUIPOS CONTRA INCENDIOS	EXTINGUIDOR DE CO2 BIOXIDO DE CARBONO EN CAPACIDAD DE 2 KG	\$0.00
41784	SOP10 33441	31-dic-08	EQUIPOS CONTRA INCENDIOS	EXTINGUIDOR DE P.Q.S. POLVO QUIMICO SECO DE 2KG.	\$0.00
41785	SOP10 33443	31-dic-08	EQUIPOS CONTRA INCENDIOS	EXTINGUIDOR DE P.Q.S. POLVO QUIMICO SECO DE 2KG.	\$0.00
41786	SOP10 33438	31-dic-08	EQUIPOS CONTRA INCENDIOS	EXTINGUIDOR DE CO2 BIOXIDO DE CARBONO EN CAPACIDAD DE 2 KG	\$0.00
41787	SOP10 33440	31-dic-08	EQUIPOS CONTRA INCENDIOS	EXTINGUIDOR DE CO2 BIOXIDO DE CARBONO EN CAPACIDAD DE 2 KG	\$0.00
41788	SOP10 33442	31-dic-08	EQUIPOS CONTRA INCENDIOS	EXTINGUIDOR DE P.Q.S. POLVO QUIMICO SECO DE 2KG.	\$0.00
41790	UTH10 0395	06-feb-04	EQUIPOS CONTRA INCENDIOS	EXTINGUIDOR 6 KGS.	\$0.00
41798	PMD11 38408	31-may-10	EQUIPOS CONTRA INCENDIOS	EXTINGUIDOR DE CO2 CAPACIDAD 4.5 KG (10 LIBS)	\$0.00
41802	SAY10 26527	31-ago-07	EQUIPOS CONTRA INCENDIOS	EXTINGUIDOR 5 KLGS. CO2	\$0.00
41826	SAY13 11637	05-jun-00	EQUIPOS CONTRA INCENDIOS	EXTINGUIDOR 15 CAP. 6 KGS.	\$0.00
41831	SAY13 3660	26-oct-99	EQUIPOS CONTRA INCENDIOS	EXTINGUIDOR	\$0.00
41856	SAY13 31519	31-ago-08	EQUIPOS CONTRA INCENDIOS	EXTINTOR 4.5 KG	\$0.00

41857	SAY13 31520	31-ago-08	EQUIPOS CONTRA INCENDIOS	EXTINTOR 4.5 KG	\$0.00
41858	REM08 26548	31-ago-07	EQUIPOS CONTRA INCENDIOS	EXTINGUIDOR 5 KLG. CO2	\$0.00
41898	SAY10 12355	17-jul-02	EQUIPOS CONTRA INCENDIOS	EXTINGUIDOR DE 6 KG. A	\$0.00
41928	SAY10 26526	31-ago-07	EQUIPOS CONTRA INCENDIOS	EXTINGUIDOR 5 KLG. CO2	\$0.00
41929	SAY10 26549	31-ago-07	EQUIPOS CONTRA INCENDIOS	EXTINGUIDOR	\$0.00
41937	PMD10 31752	30-sep-08	EQUIPOS CONTRA INCENDIOS	EXTINGUIDOR CON CAPACIDAD DE 2 KGS	\$0.00
41938	SAY10 31753	30-sep-08	EQUIPOS CONTRA INCENDIOS	EXTINGUIDOR DE PQS. POLVO QUIMICO SECO CKG. APROX	\$0.00
41939	SAY10 31754	30-sep-08	EQUIPOS CONTRA INCENDIOS	EXTINGUIDOR DE CO2 BIOXIDO DE CARBONO DE 4.5 KGS	\$0.00
41940	SAY10 31755	30-sep-08	EQUIPOS CONTRA INCENDIOS	EXTINGUIDOR DE CO2 BIOXIDO DE CARBONO DE 4.5 KGS	\$0.00
41941	SAY10 31756	30-sep-08	EQUIPOS CONTRA INCENDIOS	EXTINGUIDOR DE CO2 BIOXIDO DE CARBONO DE 4.5 KGS	\$0.00
43075	DPV10 23732	20-abr-06	EQUIPOS CONTRA INCENDIOS	EXTINGUIDOR ABC 6 KGS.	\$0.00
43076	DPV10 23733	20-abr-06	EQUIPOS CONTRA INCENDIOS	EXTINGUIDOR ABC 6 KGS.	\$0.00
43709	DFA24 24713	30-sep-06	EQUIPOS CONTRA INCENDIOS	EXTINGUIDOR 6 KLG. ABC	\$0.00
43833	DFA24 26386	30-jun-07	EQUIPOS CONTRA INCENDIOS	EXTINGUIDOR DE BIOXIDO DE CARBONO	\$0.00
43834	DFA24 26392	30-jun-07	EQUIPOS CONTRA INCENDIOS	EXTINGUIDOR DE BIOXIDO DE CARBONO	\$0.00
43921	DFA24 31758	30-sep-08	EQUIPOS CONTRA INCENDIOS	EXTINGUIDOR DE CO2 10 LIBRAS	\$0.00
43922	DFA24 31759	30-sep-08	EQUIPOS CONTRA INCENDIOS	EXTINGUIDOR DE CO2 10 LIBRAS	\$0.00
43932	SIS10 13212	30-ago-99	EQUIPOS CONTRA INCENDIOS	EXTINGUIDOR CAP. 6 KGS.	\$0.00
43934	DSA10 18017	27-dic-02	EQUIPOS CONTRA INCENDIOS	EXTINGUIDOR EINER 9 KG	\$0.00
43967	DFA27 33740	31-ene-09	EQUIPOS CONTRA INCENDIOS	EXTINTOR CAP. 10 LBS CO2	\$0.00
43968	DFA41 33743	31-ene-09	EQUIPOS CONTRA INCENDIOS	EXTINTOR CAP. 10 LBS CO2	\$0.00
43969	DFA41 33746	31-ene-09	EQUIPOS CONTRA INCENDIOS	EXTINTOR 5 LBS CO2	\$0.00
43970	SIS10 33747	31-ene-09	EQUIPOS CONTRA INCENDIOS	EXTINTOR CAPACIDAD 4.5 KG P.Q.S	\$0.00
43971	DFA41 33748	31-ene-09	EQUIPOS CONTRA INCENDIOS	EXTINTOR CAPACIDAD 4.5 KG P.Q.S	\$0.00
43972	DFA41 33749	31-ene-09	EQUIPOS CONTRA INCENDIOS	EXTINTOR CAPACIDAD 4.5 KG P.Q.S	\$0.00
43988	DFA41 35365	31-ene-09	EQUIPOS CONTRA INCENDIOS	EXTINTOR CAPACIDAD DE 10 LBS CO2	\$0.00
43989	DFA41 35366	31-ene-09	EQUIPOS CONTRA INCENDIOS	EXTINTOR CAPACIDAD DE 10 LBS CO2	\$0.00
43990	DFA41 35367	31-ene-09	EQUIPOS CONTRA INCENDIOS	EXTINTOR CAPACIDAD DE 10 LBS CO2	\$0.00
43991	DFA41 35368	31-ene-09	EQUIPOS CONTRA INCENDIOS	EXTINTOR CAPACIDAD DE 10 LBS CO2	\$0.00
43994	PMD10 35371	31-ene-09	EQUIPOS CONTRA INCENDIOS	EXTINTOR CAPACIDAD DE 10 LBS CO2	\$0.00
43995	DCR10 35372	31-ene-09	EQUIPOS CONTRA INCENDIOS	EXTINTOR CAPACIDAD DE 10 LBS CO2	\$0.00

43996	DCR10 35373	31-ene-09	EQUIPOS CONTRA INCENDIOS	EXTINTOR 5 LBS CO2	\$0.00
43997	DEM10 35374	31-ene-09	EQUIPOS CONTRA INCENDIOS	EXTINTOR CAPACIDAD 4.5 KG P.Q.S	\$0.00
43998	DPV13 51811	31-ene-09	EQUIPOS CONTRA INCENDIOS	181505/ EXTINTORES P- UNIDAD ADMINISTRATIVA	\$0.00
44213	DFA42 32409	30-sep-08	EQUIPOS CONTRA INCENDIOS	EXTINGUIDOR DE CO2 10 LIBRAS	\$0.00
44214	DFA42 32410	30-sep-08	EQUIPOS CONTRA INCENDIOS	EXTINGUIDOR DE CO2 10 LIBRAS	\$0.00
44253	DFA41 38230	30-abr-10	EQUIPOS CONTRA INCENDIOS	EXTINGUIDOR 2.5 KGS CO2 C/GABINETE DE ACERO INOXIDABLE	\$0.00
44254	DFA41 38231	30-abr-10	EQUIPOS CONTRA INCENDIOS	EXTINGUIDOR 2.5 KGS CO2 C/GABINETE DE ACERO INOXIDABLE	\$0.00
44255	DFA41 26389	30-jun-07	EQUIPOS CONTRA INCENDIOS	EXTINGUIDOR DE BIXIDO DE CARBONO	\$0.00
				EQUIPOS CONTRA INCENDIOS	\$40,494.92

MUNICIPIO DE DURANGO

LIBRO DE ACTIVO FIJO DICIEMBRE 2019

NO ACTIVO	ETIQUETA	FECHA ING	CATEGORIA	DESCRIPCION	VALOR NETO
102742	DSP10 44716	31-ago-12	OTROS EQUIPOS DE TRABAJO	CARRETILLA CAT-50NSSD LLAN LIG 5"	\$240.92
102743	DSP10 44717	31-ago-12	OTROS EQUIPOS DE TRABAJO	CARRETILLA CAT-50NSSD LLAN LIG 5"	\$240.92
102744	DSP10 44718	31-ago-12	OTROS EQUIPOS DE TRABAJO	CARRETILLA CAT-50NSSD LLAN LIG 5"	\$240.92
102745	DSP10 44719	31-ago-12	OTROS EQUIPOS DE TRABAJO	CARRETILLA CAT-50NSSD LLAN LIG 5"	\$240.92
102746	DSP10 44720	31-ago-12	OTROS EQUIPOS DE TRABAJO	CARRETILLA CAT-50NSSD LLAN LIG 5"	\$240.92
102748	DFA16 44722	31-ago-12	OTROS EQUIPOS DE TRABAJO	CARRETILLA CAT-50NSSD LLAN LIG 5"	\$240.92
102749	DSP10 44723	31-ago-12	OTROS EQUIPOS DE TRABAJO	CARRETILLA CAT-50NSSD LLAN LIG 5"	\$240.92
102750	DFA16 44724	31-ago-12	OTROS EQUIPOS DE TRABAJO	CARRETILLA CAT-50NSSD LLAN LIG 5"	\$240.92
102751	DFA16 44725	31-ago-12	OTROS EQUIPOS DE TRABAJO	CARRETILLA CAT-50NSSD LLAN LIG 5"	\$240.92
102752	DSP10 44726	31-ago-12	OTROS EQUIPOS DE TRABAJO	CARRETILLA CAT-50NSSD LLAN LIG 5"	\$240.92
102753	DAF16 44727	31-ago-12	OTROS EQUIPOS DE TRABAJO	CARRETILLA CAT-50NSSD LLAN LIG 5"	\$240.92
102754	DAF16 44728	31-ago-12	OTROS EQUIPOS DE TRABAJO	CARRETILLA CAT-50NSSD LLAN LIG 5"	\$240.92
102755	DFA16 44729	31-ago-12	OTROS EQUIPOS DE TRABAJO	CARRETILLA CAT-50NSSD LLAN LIG 5"	\$240.92
102756	DFA16 44731	31-ago-12	OTROS EQUIPOS DE TRABAJO	CARRETILLA CAT-50NSSD LLAN LIG 5"	\$240.92
102757	DSP10 44732	31-ago-12	OTROS EQUIPOS DE TRABAJO	CARRETILLA CAT-50NSSD LLAN LIG 5"	\$240.92
102758	DSP10 44733	31-ago-12	OTROS EQUIPOS DE TRABAJO	CARRETILLA CAT-50NSSD LLAN LIG 5"	\$240.92
102759	DSP10 44734	31-ago-12	OTROS EQUIPOS DE TRABAJO	CARRETILLA CAT-50NSSD LLAN LIG 5"	\$240.92
102760	DSP10 44735	31-ago-12	OTROS EQUIPOS DE TRABAJO	CARRETILLA CAT-50NSSD LLAN LIG 5"	\$240.92
102761	DSP10 44736	31-ago-12	OTROS EQUIPOS DE TRABAJO	CARRETILLA CAT-50NSSD LLAN LIG 5"	\$240.92
102762	DSP10 44737	31-ago-12	OTROS EQUIPOS DE TRABAJO	CARRETILLA CAT-50NSSD LLAN LIG 5"	\$240.92
102763	DSP10 44738	31-ago-12	OTROS EQUIPOS DE TRABAJO	CARRETILLA CAT-50NSSD LLAN LIG 5"	\$240.92
102764	DSP10 44739	31-ago-12	OTROS EQUIPOS DE TRABAJO	CARRETILLA CAT-50NSSD LLAN LIG 5"	\$240.92
102765	DSP10 44740	31-ago-12	OTROS EQUIPOS DE TRABAJO	CARRETILLA CAT-50NSSD LLAN LIG 5"	\$240.92
102766	DSP10 44730	31-ago-12	OTROS EQUIPOS DE TRABAJO	CARRETILLA CAT-50NSSD LLAN LIG 5"	\$240.92
102780	DSP10 44744	31-ago-12	OTROS EQUIPOS DE TRABAJO	PINZA COMPRESION MECANICA MD78 CON DADO	\$2,109.74
102878	DPC10 44745	11-sep-12	OTROS EQUIPOS DE TRABAJO	MOTOBOMBA MARCA HONCA 4" 11.0 HP MOD WT40XK2 PARA LIQUIDOS Y SOLIDOS	\$6,875.04
102879	DPC10 44754	11-sep-12	OTROS EQUIPOS DE TRABAJO	HIDROLAVADORA MARCA STIHL MOD RE98 ALTA PRESION 2000 PSI 2.0 HP	\$866.77
102880	DPC10 44755	11-sep-12	OTROS EQUIPOS DE TRABAJO	HIDROLAVADORA MARCA STIHL MOD RE98 ALTA PRESION 2000 PSI 2.0 HP	\$866.77
102881	DPC10 44749	11-sep-12	OTROS EQUIPOS DE TRABAJO	MOTOBOMBA MARCA HONDA 2" 5.5 HP MOD WT20XK3 PARA LIQUIDOS Y SOLIDOS	\$3,575.04

102882	DPC10 44746	11-sep-12	OTROS EQUIPOS DE TRABAJO	MOTOBOMBA MARCA HONDA 2" 5.5 HP MOD WT20XK3 PARA LIQUIDOS Y SOLIDOS	\$3,575.04
102883	DPC10 44748	11-sep-12	OTROS EQUIPOS DE TRABAJO	MOTOBOMBA MARCA HONDA 2" 5.5 HP MOD WT20XK3 PARA LIQUIDOS Y SOLIDOS	\$3,575.04
102884	DPC10 44747	11-sep-12	OTROS EQUIPOS DE TRABAJO	MOTOBOMBA MARCA HONDA 2" 5.5 HP MOD WT20XK3 PARA LIQUIDOS	\$3,575.04
102885	DPC10 44751	11-sep-12	OTROS EQUIPOS DE TRABAJO	MOTOSIERRA STIHL MS 361 ROLLOMATIC 25"	\$2,447.46
102886	DPC10 44750	11-sep-12	OTROS EQUIPOS DE TRABAJO	MOTOSIERRA STIHL MS 361 ROLLOMATIC 25"	\$2,447.46
102887	DPC10 44753	11-sep-12	OTROS EQUIPOS DE TRABAJO	MOTOSIERRA STIHL MS 361 ROLLOMATIC 25"	\$2,447.46
102969	DPC10 44767	19-sep-12	OTROS EQUIPOS DE TRABAJO	GPS GARMIN ETREX VISTA HCX (ALTIMETRO, BAROMETRO, BRUJULA)	\$1,435.50
102970	DPC10 44768	19-sep-12	OTROS EQUIPOS DE TRABAJO	GPS GARMIN ETREX VISTA HCX (ALTIMETRO, BAROMETRO, BRUJULA)	\$1,435.50
102971	DPC10 44766	19-sep-12	OTROS EQUIPOS DE TRABAJO	EXPLOSIMETROS MULTIPLE MX6 IBRID	\$2,232.97
102972	DPC10 44765	19-sep-12	OTROS EQUIPOS DE TRABAJO	EXPLOSIMETROS MULTIPLE MX6 IBRID	\$2,232.96
102973	DPC10 44758	19-sep-12	OTROS EQUIPOS DE TRABAJO	MOCHILA PARAMEDICO	\$573.62
102975	DPC10 44760	19-sep-12	OTROS EQUIPOS DE TRABAJO	MOCHILA PARAMEDICO	\$573.62
102976	DPC10 44761	19-sep-12	OTROS EQUIPOS DE TRABAJO	MOCHILA PARAMEDICO	\$573.62
102978	DPC10 44764	19-sep-12	OTROS EQUIPOS DE TRABAJO	TELEMETRO LASER DIGITAL	\$2,227.25
102979	DPC10 44763	19-sep-12	OTROS EQUIPOS DE TRABAJO	TELEMETRO LASER DIGITAL	\$2,227.25
103119	DAF23 44825	31-oct-12	OTROS EQUIPOS DE TRABAJO	ESCALERA P/ ARCHIVO (ESCALERA ALUMINIO CUPRUM MOD 708-5 1.52 MTS DE TIJERA)	\$278.01
103201	DSP10 36039	12-nov-12	OTROS EQUIPOS DE TRABAJO	DESMALIZADORA STIHL FS 400K	\$3,038.95
103202	DSP10 43077	12-nov-12	OTROS EQUIPOS DE TRABAJO	BOMBA POZO VIVERO	\$10,208.30
103203	DSP10 35805	12-nov-12	OTROS EQUIPOS DE TRABAJO	BOMBA FRENTE IMSS BARNES	\$5,250.00
103216	DSP10 36103	12-nov-12	OTROS EQUIPOS DE TRABAJO	BOMBA EMERSON 2HP EQUIPO DE FILTRACION	\$2,041.71
103278	DSA21 44892	07-nov-12	OTROS EQUIPOS DE TRABAJO	CATRE METALICO CON COLCHON	\$338.30
103285	DSP10 44862	07-nov-12	OTROS EQUIPOS DE TRABAJO	CARRETILLA CAT-50S0 LLANTA SOLIDA MARCA TRUPER	\$237.07
103286	DSP10 44863	07-nov-12	OTROS EQUIPOS DE TRABAJO	CARRETILLA CAT-50S0 LLANTA SOLIDA MARCA TRUPER	\$237.07
103287	DSP10 44864	07-nov-12	OTROS EQUIPOS DE TRABAJO	CARRETILLA CAT-50S0 LLANTA SOLIDA MARCA TRUPER	\$237.07
103288	DSP10 44865	07-nov-12	OTROS EQUIPOS DE TRABAJO	CARRETILLA CAT-50S0 LLANTA SOLIDA MARCA TRUPER	\$237.07
103289	DSP10 44866	07-nov-12	OTROS EQUIPOS DE TRABAJO	CARRETILLA CAT-50S0 LLANTA SOLIDA MARCA TRUPER	\$237.07
103290	DSP10 44867	07-nov-12	OTROS EQUIPOS DE TRABAJO	CARRETILLA CAT-50S0 LLANTA SOLIDA MARCA TRUPER	\$237.07
103291	DSP10 44868	07-nov-12	OTROS EQUIPOS DE TRABAJO	CARRETILLA CAT-50S0 LLANTA SOLIDA MARCA TRUPER	\$237.07
103493	DPC10 44894	20-nov-12	OTROS EQUIPOS DE TRABAJO	OXIMETRO CON BAUMANOMETRO (MOTOR DE SIGNOS VITALES SONOMEDIC MOD 08A NIBP/SPO2	\$471.30
103494	DPC10 44895	20-nov-12	OTROS EQUIPOS DE TRABAJO	OXIMETRO CON BAUMANOMETRO (MOTOR DE SIGNOS VITALES SONOMEDIC MOD 08A NIBP/SPO2	\$471.30
103495	DPC10 44896	20-nov-12	OTROS EQUIPOS DE TRABAJO	OXIMETRO CON BAUMANOMETRO (MOTOR DE SIGNOS VITALES SONOMEDIC MOD 08A NIBP/SPO2	\$471.30

103496	DPC10 44897	20-nov-12	OTROS EQUIPOS DE TRABAJO	OXIMETRO CON BAUMANOMETRO (MOTOR DE SIGNOS VITALES SONOMEDIC MOD 08A NIBP/SPO2	\$471.30
103497	DPC10 44898	20-nov-12	OTROS EQUIPOS DE TRABAJO	OXIMETRO CON BAUMANOMETRO (MOTOR DE SIGNOS VITALES SONOMEDIC MOD 08A NIBP/SPO2	\$471.30
103498	DPC10 44757	26-nov-12	OTROS EQUIPOS DE TRABAJO	GENERADOR 7.5 KW 12.0 HP MARCA EVANS	\$5,159.82
103499	DPC10 44769	26-nov-12	OTROS EQUIPOS DE TRABAJO	PERTIGA TELESCOPICAPT-37 4 SECCIONES	\$695.18
103500	DPC10 44770	26-nov-12	OTROS EQUIPOS DE TRABAJO	PERTIGA TELESCOPICAPT-37 4 SECCIONES	\$695.18
103501	DPC10 44771	26-nov-12	OTROS EQUIPOS DE TRABAJO	PERTIGA TELESCOPICAPT-37 4 SECCIONES	\$695.18
103502	DPC10 44772	26-nov-12	OTROS EQUIPOS DE TRABAJO	PERTIGA TELESCOPICAPT-37 4 SECCIONES	\$695.18
103503	DPC10 44773	26-nov-12	OTROS EQUIPOS DE TRABAJO	PERTIGA TELESCOPICAPT-37 4 SECCIONES	\$695.18
103504	DPC10 44774	26-nov-12	OTROS EQUIPOS DE TRABAJO	PERTIGA TELESCOPICAPT-37 4 SECCIONES	\$695.18
103505	DPC10 44775	26-nov-12	OTROS EQUIPOS DE TRABAJO	PERTIGA TELESCOPICAPT-37 4 SECCIONES	\$695.18
103506	DPC10 44776	26-nov-12	OTROS EQUIPOS DE TRABAJO	PERTIGA TELESCOPICAPT-37 4 SECCIONES	\$695.15
103538	SIS10 44959	30-nov-12	OTROS EQUIPOS DE TRABAJO	ESCALERA C-2283-13 CONVERTIBLE 36546 MARCA CUPRUM	\$498.21
103540	DSP10 44961	30-nov-12	OTROS EQUIPOS DE TRABAJO	MEDIDOR DE FLUJO BRIGADO ELECTROMAGNETICO WMX101-104	\$7,351.23
103638	DFA24 45107	31-dic-12	OTROS EQUIPOS DE TRABAJO	8 MARCO RACK	\$3,900.32
103639	DFA24 45108	31-dic-12	OTROS EQUIPOS DE TRABAJO	64 VIGA ESCALON PARA RACK SELECT	\$10,540.94
103640	DAF24 45109	31-dic-12	OTROS EQUIPOS DE TRABAJO	384 ENTREPAÑO METALICO	\$19,627.88
103641	IMJ10 45121	31-dic-12	OTROS EQUIPOS DE TRABAJO	EQUIPO DE SONIDO YAMAHA 2BOCINAS Y MICROFONO	\$1,123.36
103716	COM10 45212	31-dic-12	OTROS EQUIPOS DE TRABAJO	TANQUE DE GAS DOBLE ROSCA 9.5 TATSA	\$180.44
103765	DOP10 44841	31-dic-12	OTROS EQUIPOS DE TRABAJO	DISTANCIOMETRO DIS 10000 MANUAL	\$228.00
103766	DOP10 44839	31-dic-12	OTROS EQUIPOS DE TRABAJO	DISTANCIOMETRO DIS 10000 MANUAL	\$228.05
103768	DOP10 44842	31-dic-12	OTROS EQUIPOS DE TRABAJO	ESCALERA ALUMINIO CONVERTIBLE	\$441.05
103769	DOP10 44843	31-dic-12	OTROS EQUIPOS DE TRABAJO	ESCALERA ALUMINIO CONVERTIBLE	\$441.00
103778	DOP10 44838	31-dic-12	OTROS EQUIPOS DE TRABAJO	DISTANCIOMETRO DIS10000 MANUAL	\$228.05
103995	DSA10 45099	31-dic-12	OTROS EQUIPOS DE TRABAJO	BAFLE PROFESIONAL 3500W PMPO CON SROSSOVER Y AMPLIFICADOR MARCA ESTEREN	\$2,336.84
103997	DFA23 45105	31-dic-12	OTROS EQUIPOS DE TRABAJO	CONTADORA DE BILLETES MAGNER 300 (DE ACUERDO AL OFICIO: 1041.11/2012)	\$1,913.96
104000	DSP10 45064	31-dic-12	OTROS EQUIPOS DE TRABAJO	BOMBA SUMERGIBLE ALTAMIRA 6" SERIE KOR10 R100-5 10 HP PARA 10 LPS.	\$8,725.59
104016	DPV10 45011	31-dic-12	OTROS EQUIPOS DE TRABAJO	ALCOHOLIMETROS MULTI-LENGUA, C/IMPRESORA TERMAL PORTATIL 6810	\$10,107.00
104509	DPT10 45344	28-feb-13	OTROS EQUIPOS DE TRABAJO	MICROFONO CARDIORIDE AUDIO-TECHNICA	\$903.90
104666	DSP10 45453	31-mar-13	OTROS EQUIPOS DE TRABAJO	BOMBA MONOFASICA DE 1 HP MARCA EVANS	\$695.42
104855	DEM10 45537	30-abr-13	OTROS EQUIPOS DE TRABAJO	DIABLO DE CARGA 400 KGS DBS400 SURTEK	\$310.00
104856	DSP10 45540	30-abr-13	OTROS EQUIPOS DE TRABAJO	BOMBA SUMERGIBLE MARCA ALTAMIRA MODELO KOR3-R20-7	\$3,474.45

104902	DFA21 45572	14-may-13	OTROS EQUIPOS DE TRABAJO	COMPRESOR	\$1,366.71
104944	DPC10 45405	16-may-13	OTROS EQUIPOS DE TRABAJO	MOTOBOMBA 1.5 ACE HONDA 2.5HP C/SENSOR	\$2,132.05
105060	DMA10 45538	15-may-13	OTROS EQUIPOS DE TRABAJO	ESCALERA EXT. FIBRA DE VIDRIO 7.62 MTS 618-28 CUPRUM	\$1,707.10
105279	DPV10 45399	30-jun-13	OTROS EQUIPOS DE TRABAJO	LECTOR DE CODIGO SCANNER	\$5,459.96
105280	DPV10 45357	30-jun-13	OTROS EQUIPOS DE TRABAJO	JUEGO DE PROBADOR DE PRESION	\$416.46
105285	DPV10 45375	30-jun-13	OTROS EQUIPOS DE TRABAJO	PISTOLA DE IMPACTO 1/2" C/DADOS	\$886.67
105286	DPV10 45363	30-jun-13	OTROS EQUIPOS DE TRABAJO	PISTOLA DE IMPACTO 3/4 URREA C/DADOS	\$1,994.77
105287	DPV10 45364	30-jun-13	OTROS EQUIPOS DE TRABAJO	JGO 16PIEZAS EXT GALLO	\$153.39
105289	DPV10 45366	30-jun-13	OTROS EQUIPOS DE TRABAJO	LEVANTA VALVULAS P/MOTOR SURTEK	\$345.40
105291	DPV10 45367	30-jun-13	OTROS EQUIPOS DE TRABAJO	TORQUIMETRO TRUENO 1/2	\$916.77
105292	DPV10 45368	30-jun-13	OTROS EQUIPOS DE TRABAJO	ROTOMARTILLO 1/2"	\$825.96
105293	DPV10 45369	30-jun-13	OTROS EQUIPOS DE TRABAJO	ROTOMARTILLO 1/2"	\$825.96
105294	DPV10 45374	30-jun-13	OTROS EQUIPOS DE TRABAJO	TORNILLO DE BANCO #7	\$1,050.00
105295	DPV10 45370	30-jun-13	OTROS EQUIPOS DE TRABAJO	JUEGO DE 14 ACC NEUMATICOS SURTEK	\$77.66
105296	DPV10 45371	30-jun-13	OTROS EQUIPOS DE TRABAJO	JUEGO DE 14 ACC NEUMATICOS SURTEK	\$77.66
105297	DPV10 45372	30-jun-13	OTROS EQUIPOS DE TRABAJO	JUEGO DE 14 ACC NEUMATICOS SURTEK	\$77.66
105298	DPV10 45373	30-jun-13	OTROS EQUIPOS DE TRABAJO	JUEGO DE 14 ACC NEUMATICOS SURTEK	\$77.66
105299	DPV10 45441	30-jun-13	OTROS EQUIPOS DE TRABAJO	JUEGO LIMPIADOR DE INYECTORES 15P URREA	\$1,387.77
105300	DPV10 45442	30-jun-13	OTROS EQUIPOS DE TRABAJO	TORRE PARA AUTOMOVIL 6T (JGO 2PIEZAS)	\$229.04
105301	DPV10 45443	30-jun-13	OTROS EQUIPOS DE TRABAJO	TORRE PARA AUTOMOVIL 6T (JGO 2PIEZAS)	\$229.04
105302	DPV10 45444	30-jun-13	OTROS EQUIPOS DE TRABAJO	TORRE PARA AUTOMOVIL 6T (JGO 2PIEZAS)	\$229.04
105303	DPV10 45445	30-jun-13	OTROS EQUIPOS DE TRABAJO	TORRE PARA AUTOMOVIL 6T (JGO 2PIEZAS)	\$229.04
105304	DPV10 45446	30-jun-13	OTROS EQUIPOS DE TRABAJO	TORRE PARA AUTOMOVIL 6T (JGO 2PIEZAS)	\$229.04
105305	DPV10 45447	30-jun-13	OTROS EQUIPOS DE TRABAJO	TORRE PARA AUTOMOVIL 6T (JGO 2PIEZAS)	\$229.04
105306	DPV10 45448	30-jun-13	OTROS EQUIPOS DE TRABAJO	JUEGO 24 DADOS METRO 1/2" URREA	\$446.21
105307	DPV10 45449	30-jun-13	OTROS EQUIPOS DE TRABAJO	ESMERILADORA	\$645.54
105308	DPV10 45451	30-jun-13	OTROS EQUIPOS DE TRABAJO	MINIESMERILADORA	\$306.95
105309	DPV10 45452	30-jun-13	OTROS EQUIPOS DE TRABAJO	MINIESMERILADORA	\$306.95
105310	DPV10 45450	30-jun-13	OTROS EQUIPOS DE TRABAJO	ESMERILADORA	\$645.54
105320	DPC10 45622	30-jun-13	OTROS EQUIPOS DE TRABAJO	MOTOSIERRA EQPR0023 MARCA SHINDAWA DE 35CC DE 16"	\$2,375.83
105321	DPC10 45623	30-jun-13	OTROS EQUIPOS DE TRABAJO	MOTOSIERRA EQPR0003 ECHO DE 30CC DE 12"	\$1,721.41

105323	IMD10 45660	30-jun-13	OTROS EQUIPOS DE TRABAJO	MOTOBOMBA RIVER 7.5	\$16,540.59
105324	IMD10 45661	30-jun-13	OTROS EQUIPOS DE TRABAJO	MOTOBOMBA RIVER 7.5	\$16,540.59
105325	IMD10 45662	30-jun-13	OTROS EQUIPOS DE TRABAJO	MOTOBOMBA RIVER 7.5	\$16,540.59
105352	DPV10 45427	30-jun-13	OTROS EQUIPOS DE TRABAJO	KIT DE SOFTWARE ALCOVIEW CON CABLE Y CD (DE ACUERDO AL OFICIO DMSPI/SA075/2012)	\$1,867.56
106523	DSP10 46876	16-ago-13	OTROS EQUIPOS DE TRABAJO	HIDRONEUMATICO CON CAPACIDAD DE 167 LTS	\$4,007.71
107876	IMD10 51126	31-ago-13	OTROS EQUIPOS DE TRABAJO	MOTOBOMBAS SUMERGIBLE KOR2R15-9 DE 1.5 HP 230V CON MO	\$3,430.94
107877	IMD10 51125	31-ago-13	OTROS EQUIPOS DE TRABAJO	MOTOBOMBAS SUMERGIBLE KOR2R15-9 DE 1.5 HP 230V CON MO	\$3,430.94
109265	DSP10 51063	26-sep-13	OTROS EQUIPOS DE TRABAJO	DESMALEZADORA STIHL FS 450 2.9 HP	\$4,958.73
109266	DSP10 51066	26-sep-13	OTROS EQUIPOS DE TRABAJO	DESMALEZADORA STIHL FS 450 2.9 HP	\$4,958.73
110196	DSP10 51161	22-oct-13	OTROS EQUIPOS DE TRABAJO	DESBROZADORA 343 FR HUGSVARNA 45.0 CIL 2.7 HP POTENCIA 2.0 KW	\$4,753.38
110200	DSA10 51162	31-oct-13	OTROS EQUIPOS DE TRABAJO	DESMALEZADORA STIHL FS450 2.9 HP 8.1K	\$4,730.95
110358	DFA29 51171	30-nov-13	OTROS EQUIPOS DE TRABAJO	SIERRA CALADORA MAKITA	\$980.93
110506	DSP10 51186	17-dic-13	OTROS EQUIPOS DE TRABAJO	AMOLADORA 7GWS 24-180M14 06018A30G0	\$1,103.62
110507	DSP10 51180	17-dic-13	OTROS EQUIPOS DE TRABAJO	TALADRO DE 1/2" BOSCH	\$1,029.60
110508	DSP10 51181	17-dic-13	OTROS EQUIPOS DE TRABAJO	PULIDORA ANGULAR INDUSTRIAL DE 7" BOSCH	\$1,153.30
110509	DSP10 51179	17-dic-13	OTROS EQUIPOS DE TRABAJO	CORTADORA PARA METAL DISCO 14" DEWALT	\$1,456.46
110510	DOP10 51178	17-dic-13	OTROS EQUIPOS DE TRABAJO	SIERRA CIRCULAR GKS 190 1400W 06016230G1	\$845.98
110511	DOP10 51177	17-dic-13	OTROS EQUIPOS DE TRABAJO	AMOLADORA 7 GWS 22-180 060118A10G0 BOSCH	\$907.96
110512	DSP10 51174	17-dic-13	OTROS EQUIPOS DE TRABAJO	SOLDADORA SUPER DELTA MOD. 300	\$786.07
110513	DSP10 51176	17-dic-13	OTROS EQUIPOS DE TRABAJO	SOLDADORA SUPER DELTA MOD. 300	\$786.07
110514	DSP10 51175	17-dic-13	OTROS EQUIPOS DE TRABAJO	SOLDADORA SUPER DELTA MOD. 300	\$786.06
110519	DSP10 51182	17-dic-13	OTROS EQUIPOS DE TRABAJO	ROTOMARTILLO RM712B 1/2 710W URREA	\$454.74
110520	DSP10 51185	17-dic-13	OTROS EQUIPOS DE TRABAJO	ROTOMARTILLO RM712B 1/2 710W URREA	\$454.74
110521	DSP10 51184	17-dic-13	OTROS EQUIPOS DE TRABAJO	ROTOMARTILLO RM712B 1/2 710W URREA	\$454.74
110522	DSP10 51183	17-dic-13	OTROS EQUIPOS DE TRABAJO	ROTOMARTILLO RM712B 1/2 710W URREA	\$454.74
110565	DOP10 51170	31-dic-13	OTROS EQUIPOS DE TRABAJO	CARRETILLA CAT 50 TRUPER COMPLETA	\$366.92
110567	DOP10 51168	31-dic-13	OTROS EQUIPOS DE TRABAJO	CARRETILLA CAT 50 TRUPER COMPLETA	\$366.92
110568	DOP10 51169	31-dic-13	OTROS EQUIPOS DE TRABAJO	CARRETILLA CAT 50 TRUPER COMPLETA	\$366.92
111418	DSP10 51748	24-mar-14	OTROS EQUIPOS DE TRABAJO	CORTADORA HUGSVARNA (PARTNER) K760	\$7,493.64
111443	DOP10 51649	24-mar-14	OTROS EQUIPOS DE TRABAJO	CARRETILLA TUBULAR TRUPER CAT-50 COMPLETA	\$389.75
111444	DOP10 51645	24-mar-14	OTROS EQUIPOS DE TRABAJO	CARRETILLA TUBULAR TRUPER CAT-50 COMPLETA	\$389.75

111445	DOP10 51647	24-mar-14	OTROS EQUIPOS DE TRABAJO	CARRETILLA TUBULAR TRUPER CAT-50 COMPLETA	\$389.75
111446	DOP10 51648	24-mar-14	OTROS EQUIPOS DE TRABAJO	CARRETILLA TUBULAR TRUPER CAT-50 COMPLETA	\$389.75
111447	DOP10 51651	24-mar-14	OTROS EQUIPOS DE TRABAJO	CARRETILLA TUBULAR TRUPER CAT-50 COMPLETA	\$389.75
111448	DOP10 41649	24-mar-14	OTROS EQUIPOS DE TRABAJO	CARRETILLA TUBULAR TRUPER CAT-50 COMPLETA	\$389.75
111449	DOP10 51650	24-mar-14	OTROS EQUIPOS DE TRABAJO	CARRETILLA TUBULAR TRUPER CAT-50 COMPLETA	\$389.75
111450	DOP10 51652	24-mar-14	OTROS EQUIPOS DE TRABAJO	CARRETILLA TUBULAR TRUPER CAT-50 COMPLETA	\$389.75
111451	DOP10 51653	24-mar-14	OTROS EQUIPOS DE TRABAJO	CARRETILLA TUBULAR TRUPER CAT-50 COMPLETA	\$389.75
111452	DOP10 51654	24-mar-14	OTROS EQUIPOS DE TRABAJO	CARRETILLA TUBULAR TRUPER CAT-50 COMPLETA	\$389.75
111453	DOP10 51655	24-mar-14	OTROS EQUIPOS DE TRABAJO	CARRETILLA TUBULAR TRUPER CAT-50 COMPLETA	\$389.75
111454	DOP10 51656	24-mar-14	OTROS EQUIPOS DE TRABAJO	CARRETILLA TUBULAR TRUPER CAT-50 COMPLETA	\$389.75
111455	DOP10 51657	24-mar-14	OTROS EQUIPOS DE TRABAJO	CARRETILLA TUBULAR TRUPER CAT-50 COMPLETA	\$389.75
111456	DOP10 51658	24-mar-14	OTROS EQUIPOS DE TRABAJO	CARRETILLA TUBULAR TRUPER CAT-50 COMPLETA	\$389.75
111457	DOP10 51659	24-mar-14	OTROS EQUIPOS DE TRABAJO	CARRETILLA TUBULAR TRUPER CAT-50 COMPLETA	\$389.75
111458	DOP10 51644	24-mar-14	OTROS EQUIPOS DE TRABAJO	CARRETILLA TUBULAR TRUPER CAT-50 COMPLETA	\$389.80
111459	DSP10 51593	24-mar-14	OTROS EQUIPOS DE TRABAJO	MTB CENTRIFUGA DE 1.5' DE SUCCION Y 1.25' DE DESCARGA EN 220V 1F A 2HP MARCA EVA	\$1,497.71
111460	DSP10 51595	24-mar-14	OTROS EQUIPOS DE TRABAJO	MTB CENTRIFUGA DE 1.5' DE SUCCION Y 1.25' DE DESCARGA EN 220V 1F A 2HP MARCA EVA	\$1,497.71
111461	DSP10 51592	24-mar-14	OTROS EQUIPOS DE TRABAJO	MTB CENTRIFUGA DE 1.5' DE SUCCION Y 1.25' DE DESCARGA EN 220V 1F A 2HP MARCA EVA	\$1,497.71
111462	DSP10 51750	24-mar-14	OTROS EQUIPOS DE TRABAJO	ARRANCADOR MAGNETICO A TENSION PLENA CON INTERRUPTOR TERMO MAGNETICO, RELEVADOR	\$1,870.58
111463	DSP10 51749	24-mar-14	OTROS EQUIPOS DE TRABAJO	ARRANCADOR MAGNETICO A TENSION PLENA CON INTERRUPTOR TERMO MAGNETICO, RELEVADOR	\$1,870.58
111645	DSA10 51772	25-abr-14	OTROS EQUIPOS DE TRABAJO	BASCULA MARCA TORREY MODELO EQB-100/200	\$1,482.00
111647	DSP10 51768	30-abr-14	OTROS EQUIPOS DE TRABAJO	ELECTROBOMBA 2HME050 CENT. 1/2HP MON. 1 1/4X1 EVANS	\$561.19
111778	DSP10 51596	24-mar-14	OTROS EQUIPOS DE TRABAJO	BOMBA CENTRIFUGA INDUSTRIAL DE 7.5 HP EN 220/440 3F CON SUCCION DE 3' DESCARGA	\$6,785.05
111838	DPC10 51818	31-may-14	OTROS EQUIPOS DE TRABAJO	MOTOSIERRA POULAN MOD P3314	\$1,766.71
111858	DAF10 51773	29-may-14	OTROS EQUIPOS DE TRABAJO	MOTOBOMBA WL20XH-DR 2" 5.5 HP C/G HONDA	\$1,449.13
111860	DSP10 51775	29-may-14	OTROS EQUIPOS DE TRABAJO	PERTIGA TELESCOPICA SECCION INTERMEDIA S2 (3PIEZAS)	\$706.58
111861	DSP10 51774	29-may-14	OTROS EQUIPOS DE TRABAJO	PERTIGA TELESCOPICA SECCION INFERIOR S3 (3PIEZAS)	\$706.58
111862	DAF10 51813	31-may-14	OTROS EQUIPOS DE TRABAJO	MOTOBOMBA WT40X K3 D4" 11HP HONDA	\$9,495.80
111877	DAF10 51810	31-may-14	OTROS EQUIPOS DE TRABAJO	MOTOBOMBA HONDA CON MOTOR 5.5 HP 2"X2" MODELO WL20XH DRX	\$1,793.21
111878	DSP10 51809	31-may-14	OTROS EQUIPOS DE TRABAJO	MOTOBOMBA HONDA CON MOTOR 5.5 HP 2"X2" MODELO WL20XH DRX	\$1,793.21
111879	DAF10 51814	31-may-14	OTROS EQUIPOS DE TRABAJO	MOTOBOMBA WL20XH-DR 2" 5X5HO C/G HONDA	\$1,449.13
111880	DSP10 51815	31-may-14	OTROS EQUIPOS DE TRABAJO	MOTOBOMBA WL20XH-DR 2" 5X5HO C/G HONDA	\$1,449.13

112000	DSP10 51823	30-jun-14	OTROS EQUIPOS DE TRABAJO	BOMBA SUMERGIBLE CMOTOR 4"Y ARRANCADOR	\$14,542.13
112003	DDR10 51859	30-jun-14	OTROS EQUIPOS DE TRABAJO	TERMO 20/20	\$5,481.00
112004	DDR10 51860	30-jun-14	OTROS EQUIPOS DE TRABAJO	TERMO PARA DESCONGELAR 12 VCD	\$1,017.90
112010	DSP10 51824	30-jun-14	OTROS EQUIPOS DE TRABAJO	ESCALERA FIBRA DE VIDRIO MARCA CUPRUM MOD. 618-25	\$1,708.24
112011	DSP10 51825	30-jun-14	OTROS EQUIPOS DE TRABAJO	ESCALERA FIBRA DE VIDRIO MARCA CUPRUM MOD. 618-25	\$1,708.24
112012	DSP10 51828	30-jun-14	OTROS EQUIPOS DE TRABAJO	ESCALERA FIBRA DE VIDRIO MARCA CUPRUM MOD. 618-25	\$1,708.24
112013	DSP10 51826	30-jun-14	OTROS EQUIPOS DE TRABAJO	ESCALERA FIBRA DE VIDRIO MARCA CUPRUM MOD. 618-25	\$1,708.24
112014	DSP10 51827	30-jun-14	OTROS EQUIPOS DE TRABAJO	ESCALERA FIBRA DE VIDRIO MARCA CUPRUM MOD. 618-25	\$1,708.24
112058	DAF10 31821	17-jul-14	OTROS EQUIPOS DE TRABAJO	BOMBA SIEMS 1HP	\$481.25
112059	DSP10 31253	17-jul-14	OTROS EQUIPOS DE TRABAJO	BOMBA SIEMS	\$1,145.88
112060	DSP10 35801	17-jul-14	OTROS EQUIPOS DE TRABAJO	BOMBA EVANS 1HP	\$504.13
112063	DSP10 35804	17-jul-14	OTROS EQUIPOS DE TRABAJO	BOMBA EVANS 3HP	\$962.50
112158	DFA33 51996	30-jul-14	OTROS EQUIPOS DE TRABAJO	ROTOMARTILLO MAKITA 1/2" MHP160 Ò HP1630	\$618.75
112159	DFA33 51997	30-jul-14	OTROS EQUIPOS DE TRABAJO	CARGADOR DE BATERIAS 6/2 AMP SCHUMACHER	\$311.66
112160	DFA33 52030	30-jul-14	OTROS EQUIPOS DE TRABAJO	KIT PARA AFINACION AUTOMOTRIZ MIKELS (BOYA)	\$1,554.17
112164	DFA40 51915	30-jul-14	OTROS EQUIPOS DE TRABAJO	TALADRO DESTORNILLADOR MARCA MAKITA 14 VOLTS MANDIL 1/2 MOD. 8381DWPE USO INDUST	\$1,375.00
112166	DFA33 51928	30-jul-14	OTROS EQUIPOS DE TRABAJO	CARGADOR 200/25 SE-2352 SEMI-FIJO	\$916.58
112167	DFA33 51929	30-jul-14	OTROS EQUIPOS DE TRABAJO	LA LECTOR DE CODIGO 9240-LA MARCA INJECTOCLEAN	\$6,114.10
112168	DFA33 51930	30-jul-14	OTROS EQUIPOS DE TRABAJO	TORNILLO BANCO 15" 6 MARCA TRUPER	\$1,512.50
112174	DPV10 52035	31-jul-14	OTROS EQUIPOS DE TRABAJO	ESCALERA EXTENSION 618 TIPO II USO COMERCIAL 102 KGS MOD. 618-28N CUPRUM	\$1,581.70
112175	DPV10 52036	31-jul-14	OTROS EQUIPOS DE TRABAJO	ESCALERA CONVERTIBLE FC 1208 TIPO IAA USO INDUSTRIAL EXTRA PESADO 170 KGS CUPRUM	\$2,607.30
112176	DFA33 51994	30-jul-14	OTROS EQUIPOS DE TRABAJO	TORRES PARA AUTO 3 TONELADAS URREA	\$199.91
112177	DFA33 51995	30-jul-14	OTROS EQUIPOS DE TRABAJO	TORRES PARA AUTO 3 TONELADAS URREA	\$199.91
112178	DFA33 51991	30-jul-14	OTROS EQUIPOS DE TRABAJO	TORRES PARA AUTO 3 TONELADAS URREA	\$199.91
112179	DFA33 51992	30-jul-14	OTROS EQUIPOS DE TRABAJO	TORRES PARA AUTO 3 TONELADAS URREA	\$199.91
112180	DFA33 51993	30-jul-14	OTROS EQUIPOS DE TRABAJO	TORRES PARA AUTO 3 TONELADAS URREA	\$199.91
112181	DFA33 51990	30-jul-14	OTROS EQUIPOS DE TRABAJO	TORRES PARA AUTO 3 TONELADAS URREA	\$199.91
112182	DFA33 52034	30-jul-14	OTROS EQUIPOS DE TRABAJO	GATO DE PATIN LEVANTE RAPIDO 4T MIKELS	\$1,335.35
112183	DFA10 52033	30-jul-14	OTROS EQUIPOS DE TRABAJO	GATO DE PATIN LEVANTE RAPIDO 4T MIKELS	\$1,335.35
112184	DFA10 52031	30-jul-14	OTROS EQUIPOS DE TRABAJO	CABLES PASA CORRIENTE 3.60 MTS MIKELS	\$119.52
112185	DFA33 52032	30-jul-14	OTROS EQUIPOS DE TRABAJO	CABLES PASA CORRIENTE 3.60 MTS MIKELS	\$119.52

112285	DAF10 51917	31-jul-14	OTROS EQUIPOS DE TRABAJO	MOTOBOMBA WL20XH-DRX 2" C/SENSOR HONDA	\$1,549.61
112358	DSP10 52010	29-may-14	OTROS EQUIPOS DE TRABAJO	PERTIGA SECCION SUPERIOR S1(3PIEZAS)	\$706.71
112546	DSA10 53034	31-ago-14	OTROS EQUIPOS DE TRABAJO	DESMALAZADORA STIHL FS450	\$6,388.24
112547	DSA10 53033	31-ago-14	OTROS EQUIPOS DE TRABAJO	DESMALAZADORA STIHL FS450	\$6,388.24
112548	DSA10 53035	31-ago-14	OTROS EQUIPOS DE TRABAJO	DESMALAZADORA STIHL FS450	\$6,388.24
112551	PMD10 51916	31-ago-14	OTROS EQUIPOS DE TRABAJO	ESMERILADORA MAKITA 9" 2200W 6,600 RPM MODELO 9020	\$1,050.01
112640	DSP10 53077	19-sep-14	OTROS EQUIPOS DE TRABAJO	AIREADOR DE 230 VOLT 1 1/2 HP OIL FREE MOTOR	\$28,473.32
112641	DSP10 53078	19-sep-14	OTROS EQUIPOS DE TRABAJO	AIREADOR DE 230 VOLT 1 1/2 HP OIL FREE MOTOR	\$28,473.31
112678	DOP10 53062	30-sep-14	OTROS EQUIPOS DE TRABAJO	HERRAMIENTA DE FIJACION C/REGULADOR CAL 27 GB-350A	\$1,361.01
113098	DFA29 53190	11-nov-14	OTROS EQUIPOS DE TRABAJO	ESMERILADORA DEWALT 4 1/2" D28402	\$985.00
113099	DFA29 53165	11-nov-14	OTROS EQUIPOS DE TRABAJO	ROTOMARTILLO DEWALT 1/2" DW-D024	\$590.00
113100	DFA29 53166	11-nov-14	OTROS EQUIPOS DE TRABAJO	TALADRO BOSCH 3/8" GBM-450RE	\$776.83
113101	DFA11 53191	11-nov-14	OTROS EQUIPOS DE TRABAJO	EQUIPO DE AIRLESS CICARRETTILLA 3/4 H.P. GONI SP300	\$8,112.50
113102	DFA29 53192	11-nov-14	OTROS EQUIPOS DE TRABAJO	COMPRESOR CARROLL 2.5 H.P. TANQUE 24 LTS	\$885.00
113103	PMD10 53189	11-nov-14	OTROS EQUIPOS DE TRABAJO	TORNILLO DE BANCO #8 URREA	\$2,061.23
113118	DSP10 53293	19-nov-14	OTROS EQUIPOS DE TRABAJO	DESBROZADORA HUSQVARNA MOD 143RII	\$3,641.25
113119	DSP10 53294	19-nov-14	OTROS EQUIPOS DE TRABAJO	DESBROZADORA HUSQVARNA MOD 143RII	\$3,641.25
113120	DSP10 53295	19-nov-14	OTROS EQUIPOS DE TRABAJO	DESBROZADORA HUSQVARNA MOD 143RII	\$3,641.25
113121	DSP10 53296	19-nov-14	OTROS EQUIPOS DE TRABAJO	DESBROZADORA HUSQVARNA MOD 143RII	\$3,641.25
113122	DSP10 53297	19-nov-14	OTROS EQUIPOS DE TRABAJO	DESBROZADORA HUSQVARNA MOD 143RII	\$3,641.25
113123	DSP10 53298	19-nov-14	OTROS EQUIPOS DE TRABAJO	DESBROZADORA HUSQVARNA MOD 143RII	\$3,641.25
113125	DSP10 53300	19-nov-14	OTROS EQUIPOS DE TRABAJO	DESBROZADORA HUSQVARNA MOD 143RII	\$3,641.25
113126	DSP10 53301	19-nov-14	OTROS EQUIPOS DE TRABAJO	DESBROZADORA HUSQVARNA MOD 143RII	\$3,641.25
113127	DSP10 53302	19-nov-14	OTROS EQUIPOS DE TRABAJO	DESBROZADORA HUSQVARNA MOD 143RII	\$3,641.25
113128	DSP10 53303	19-nov-14	OTROS EQUIPOS DE TRABAJO	DESBROZADORA HUSQVARNA MOD 143RII	\$3,641.25
113129	DSP10 53304	19-nov-14	OTROS EQUIPOS DE TRABAJO	DESBROZADORA HUSQVARNA MOD 143RII	\$3,641.25
113130	DSP10 53305	19-nov-14	OTROS EQUIPOS DE TRABAJO	DESBROZADORA HUSQVARNA MOD 143RII	\$3,641.25
113131	DSP10 53306	19-nov-14	OTROS EQUIPOS DE TRABAJO	DESBROZADORA HUSQVARNA MOD 143RII	\$3,641.25
113132	DSP10 53307	19-nov-14	OTROS EQUIPOS DE TRABAJO	DESBROZADORA HUSQVARNA MOD 143RII	\$3,641.25
113198	DPV10 53287	14-nov-14	OTROS EQUIPOS DE TRABAJO	LAVADORA DE PRESION MIKELS GASOLINA 2500 PSI	\$3,785.80
113211	DPV10 53288	14-nov-14	OTROS EQUIPOS DE TRABAJO	GATO DE PATIN MIKELS 3 TON L/R PROF. GXL-3	\$1,524.21

113212	DPV10 53289	14-nov-14	OTROS EQUIPOS DE TRABAJO	GATO DE PATIN MIKELS 3 TON L/R PROF. GXL-3	\$1,524.21
113213	DPV10 53290	14-nov-14	OTROS EQUIPOS DE TRABAJO	GATO DE PATIN MIKELS 3 TON L/R PROF. GXL-3	\$1,524.21
113214	DPV10 53292	14-nov-14	OTROS EQUIPOS DE TRABAJO	GATO DE PATIN MIKELS 3 TON L/R PROF. GXL-3	\$1,524.21
113215	DPV10 53291	14-nov-14	OTROS EQUIPOS DE TRABAJO	GATO DE PATIN MIKELS 3 TON L/R PROF. GXL-3	\$1,524.21
113216	DOP10 53326	25-nov-14	OTROS EQUIPOS DE TRABAJO	MAQUINA SOLDADORA MI 2-300 CD	\$9,148.68
113217	DFA29 53194	26-nov-14	OTROS EQUIPOS DE TRABAJO	DESMALAZADORA STIHL FS 450	\$6,145.80
113218	DSP10 53169	25-nov-14	OTROS EQUIPOS DE TRABAJO	DESMALAZADORA STIHL FS 450	\$6,145.80
113219	DAF10 53170	25-nov-14	OTROS EQUIPOS DE TRABAJO	DESMALAZADORA STIHL FS 450	\$6,145.80
113220	DSP10 53171	25-nov-14	OTROS EQUIPOS DE TRABAJO	DESMALAZADORA STIHL FS 450	\$6,145.80
113221	DSP10 53172	25-nov-14	OTROS EQUIPOS DE TRABAJO	DESMALAZADORA STIHL FS 450	\$6,145.80
113222	DAF10 53173	25-nov-14	OTROS EQUIPOS DE TRABAJO	DESMALAZADORA STIHL FS 450	\$6,145.80
113223	DSP10 53178	25-nov-14	OTROS EQUIPOS DE TRABAJO	DESMALAZADORA STIHL FS 450	\$6,145.80
113225	DSP10 53175	25-nov-14	OTROS EQUIPOS DE TRABAJO	DESMALAZADORA STIHL FS 450	\$6,145.80
113227	DSP10 53177	25-nov-14	OTROS EQUIPOS DE TRABAJO	DESMALAZADORA STIHL FS 450	\$6,145.80
113441	DPC10 53325	17-dic-14	OTROS EQUIPOS DE TRABAJO	BOILER Cinsa AUTOMATICO 40 LTS	\$1,052.93
113449	DPV11 53355	30-dic-14	OTROS EQUIPOS DE TRABAJO	MOTOBOMBA SUM 1HP TRI-SEAL MOTOR SUM 2HP VARIADOR DE FREC. SUBDRIVE SENSOR PRESI	\$18,021.84
113451	DSA10 53401	31-dic-14	OTROS EQUIPOS DE TRABAJO	BOMBA JET POZO 1HP JX2ME 100E.EVANS	\$2,032.52
114318	DOP10 51756	30-dic-14	OTROS EQUIPOS DE TRABAJO	CORTADORA HUSQVARNA DE CONCRETO	\$50.04
114319	DOP10 51757	28-feb-15	OTROS EQUIPOS DE TRABAJO	BAILARINA TOKER RAM 70	\$51.71
114320	DOP10 51758	28-feb-15	OTROS EQUIPOS DE TRABAJO	BAILARINA TOKER RAM 70	\$51.71
114321	DOP10 51759	28-feb-15	OTROS EQUIPOS DE TRABAJO	BAILARINA TOKER RAM 70	\$51.71
114322	DOP10 51760	28-feb-15	OTROS EQUIPOS DE TRABAJO	BAILARINA TOKER RAM 70	\$51.71
114323	DOP10 51761	28-feb-15	OTROS EQUIPOS DE TRABAJO	RODILLO VIBRATORIO CIPSA PR8	\$51.71
114324	DOP10 51762	28-feb-15	OTROS EQUIPOS DE TRABAJO	RODILLO VIBRATORIO CIPSA PR8	\$51.71
114384	DFE10 54013	28-feb-15	OTROS EQUIPOS DE TRABAJO	PIEZA DE MANO 35	\$1,413.11
114385	DFE10 54012	28-feb-15	OTROS EQUIPOS DE TRABAJO	BASCULA ELEC. OAHUS SJP2000 GRS	\$1,715.30
114386	DFE10 54011	28-feb-15	OTROS EQUIPOS DE TRABAJO	MOTOR FOREDOM MODELO "S" 18,000 REV.	\$1,963.30
114388	DFE10 54014	28-feb-15	OTROS EQUIPOS DE TRABAJO	SOLPLETE SERVICOL CON 2 BOQUILLAS	\$664.68
114389	DFE10 54015	28-feb-15	OTROS EQUIPOS DE TRABAJO	SOLPLETE SERVICOL CON 2 BOQUILLAS	\$664.68
114390	DFE10 54016	28-feb-15	OTROS EQUIPOS DE TRABAJO	SOLPLETE SERVICOL CON 2 BOQUILLAS	\$664.68
114578	REM18 54075	31-mar-15	OTROS EQUIPOS DE TRABAJO	KIT DE ALARMA INCLUYE: SIRENA DE ACTIVACION MANUAL, ESTROBO PARA SIRENA, ELIMINA	\$791.66

114938	DOP10 54084	23-abr-15	OTROS EQUIPOS DE TRABAJO	ESMERIL 7" 8,500 RPM GA7020	\$1,066.63
114939	DOP10 54083	23-abr-15	OTROS EQUIPOS DE TRABAJO	ROTOMARTILLO 5/8" V.V.R. 0-2800 RPM HP1630	\$581.38
114940	DPV10 54082	23-abr-15	OTROS EQUIPOS DE TRABAJO	CARRETELLA 5.5 FT ANGOSTA 55ND TRUPER	\$487.58
115078	DSP10 54133	31-may-15	OTROS EQUIPOS DE TRABAJO	DARDO VARIO DE 3 ML PARA CAÑONES 11 MM C/5 PIEZA	\$2,116.57
115079	DSP10 54140	31-may-15	OTROS EQUIPOS DE TRABAJO	CAÑON DE FIBRA DE CARBONO DE 13MM PARA PISTOLA IV Y RIFLE IV	\$5,339.41
115081	DSP10 54138	31-may-15	OTROS EQUIPOS DE TRABAJO	DARDO VARIO DE 10ML PARA CAÑONES 13MM	\$1,180.96
115082	DSP10 54139	31-may-15	OTROS EQUIPOS DE TRABAJO	DARDO VARIO DE 10ML PARA CAÑONES 13MM	\$1,180.96
115083	DSP10 54137	31-may-15	OTROS EQUIPOS DE TRABAJO	DARDO VARIO DE 10ML PARA CAÑONES 13MM	\$1,180.96
115084	DSP10 54134	31-may-15	OTROS EQUIPOS DE TRABAJO	DARDO VARIO DE 5ML PARA CAÑONES 11MM	\$980.20
115085	DSP10 54135	31-may-15	OTROS EQUIPOS DE TRABAJO	DARDO VARIO DE 5ML PARA CAÑONES 11MM	\$980.20
115086	DSP10 54136	31-may-15	OTROS EQUIPOS DE TRABAJO	DARDO VARIO DE 5ML PARA CAÑONES 11MM	\$980.20
115087	DPV10 54146	31-may-15	OTROS EQUIPOS DE TRABAJO	INSTRUMENTO DE MEDICION, 3 BOQUILLAS Y MALETIN DE PLASTICO	\$11,966.92
115088	DPV10 54150	31-may-15	OTROS EQUIPOS DE TRABAJO	INSTRUMENTO DE MEDICION, 3 BOQUILLAS Y MALETIN DE PLASTICO	\$11,966.92
115089	DPV10 54148	31-may-15	OTROS EQUIPOS DE TRABAJO	INSTRUMENTO DE MEDICION, 3 BOQUILLAS Y MALETIN DE PLASTICO	\$11,966.92
115090	DPV10 54149	31-may-15	OTROS EQUIPOS DE TRABAJO	INSTRUMENTO DE MEDICION, 3 BOQUILLAS Y MALETIN DE PLASTICO	\$11,966.92
115091	DPV10 54147	31-may-15	OTROS EQUIPOS DE TRABAJO	INSTRUMENTO DE MEDICION, 3 BOQUILLAS Y MALETIN DE PLASTICO	\$11,966.90
115092	DPV10 54144	31-may-15	OTROS EQUIPOS DE TRABAJO	IMPRESORA PORTATIL DRAGER ALCOTEST 6810/6820 N.P. 8319310	\$8,013.58
115093	DPV10 54143	31-may-15	OTROS EQUIPOS DE TRABAJO	IMPRESORA PORTATIL DRAGER ALCOTEST 6810/6820 N.P. 8319310	\$8,013.58
115094	DPV10 54142	31-may-15	OTROS EQUIPOS DE TRABAJO	IMPRESORA PORTATIL DRAGER ALCOTEST 6810/6820 N.P. 8319310	\$8,013.58
115095	DPV10 54141	31-may-15	OTROS EQUIPOS DE TRABAJO	IMPRESORA PORTATIL DRAGER ALCOTEST 6810/6820 N.P. 8319310	\$8,013.58
115096	DPV10 54145	31-may-15	OTROS EQUIPOS DE TRABAJO	IMPRESORA PORTATIL DRAGER ALCOTEST 6810/6820 N.P. 8319310	\$8,013.58
115119	DPV10 54128	09-jun-15	OTROS EQUIPOS DE TRABAJO	ROTOMARTILLO MAKITA 1/2" V.V.R. C/MALETIN	\$1,381.73
115120	DPV10 54129	09-jun-15	OTROS EQUIPOS DE TRABAJO	MARTILLO MAKITA SDS PLUS 1" C/MALETIN	\$2,078.03
115121	DPV10 54130	09-jun-15	OTROS EQUIPOS DE TRABAJO	MINI ESMERILADORA MAKITA 4-1/2" 10,000 RPM	\$726.33
115180	DMA10 54119	22-jun-15	OTROS EQUIPOS DE TRABAJO	ESCALERA DE EXTENSION 20 Peldaños	\$1,732.15
115181	DMA10 54118	22-jun-15	OTROS EQUIPOS DE TRABAJO	ESCALERA DE TIJERA 9 Peldaños	\$1,142.06
115187	DSP10 55170	22-jun-15	OTROS EQUIPOS DE TRABAJO	COMPRESOR 108 LTS 3HP EVANS E150ME300-18	\$7,307.07
115188	DPC10 54152	22-jun-15	OTROS EQUIPOS DE TRABAJO	ESCALERA EXTENSION DE 20 Peldaños TRUPER-16027	\$1,210.57
115189	DPC10 54151	22-jun-15	OTROS EQUIPOS DE TRABAJO	ESCALERA EXTENSION DE 20 Peldaños TRUPER-16027	\$1,210.57
115233	DOP10 55220	30-jun-15	OTROS EQUIPOS DE TRABAJO	TALADRO DE BANCO OAKLAND 5 VEL	\$1,116.46
115234	DOP10 55219	30-jun-15	OTROS EQUIPOS DE TRABAJO	ESMERILADORA 7" MAKITA SSP 8,500 RPM	\$1,148.40

115235	DSP10 55217	30-jun-15	OTROS EQUIPOS DE TRABAJO	HIDROLAVADORA DE 3500 PSI MODELO H13G3500, MOTOR A GASOLINA HONDA GX390 SERIE MO	\$13,717.04
115240	DPV10 55231	30-jun-15	OTROS EQUIPOS DE TRABAJO	ALCOHOLIMETRO (INSTRUMENTO DE MEDICION, 3 BOQUILLAS, 2 Y MALETIN PLASTICO	\$12,922.09
115241	DPV10 55232	30-jun-15	OTROS EQUIPOS DE TRABAJO	ALCOHOLIMETRO (INSTRUMENTO DE MEDICION, 3 BOQUILLAS, 2 Y MALETIN PLASTICO	\$12,922.09
115242	DPV10 55230	30-jun-15	OTROS EQUIPOS DE TRABAJO	ALCOHOLIMETRO (INSTRUMENTO DE MEDICION, 3 BOQUILLAS, 2 Y MALETIN PLASTICO	\$12,922.10
115243	DPV10 55228	30-jun-15	OTROS EQUIPOS DE TRABAJO	IMPRESORA PORTATIL DRAGER ALCOTEST 6810/6820 N.P. 8319310	\$8,136.87
115244	DPV10 55227	30-jun-15	OTROS EQUIPOS DE TRABAJO	IMPRESORA PORTATIL DRAGER ALCOTEST 6810/6820 N.P. 8319310	\$8,136.87
115245	DPV10 55226	30-jun-15	OTROS EQUIPOS DE TRABAJO	IMPRESORA PORTATIL DRAGER ALCOTEST 6810/6820 N.P. 8319310	\$8,136.87
115246	DPV10 55225	30-jun-15	OTROS EQUIPOS DE TRABAJO	IMPRESORA PORTATIL DRAGER ALCOTEST 6810/6820 N.P. 8319310	\$8,136.87
115247	DPV10-55229	30-jun-15	OTROS EQUIPOS DE TRABAJO	IMPRESORA PORTATIL DRAGER ALCOTEST 6810/6820 N.P. 8319310	\$8,136.87
115330	DFA40 54285	30-jul-15	OTROS EQUIPOS DE TRABAJO	MECANISMO INTELIGENTE DE PARQUIMETRO MONO-ESPACIO MODELO M5 MARCA IPS GROUP INCL	\$8,146.94
115331	DFA40 54286	30-jul-15	OTROS EQUIPOS DE TRABAJO	MECANISMO INTELIGENTE DE PARQUIMETRO MONO-ESPACIO MODELO M5 MARCA IPS GROUP INCL	\$8,146.94
115332	DFA40 54287	30-jul-15	OTROS EQUIPOS DE TRABAJO	MECANISMO INTELIGENTE DE PARQUIMETRO MONO-ESPACIO MODELO M5 MARCA IPS GROUP INCL	\$8,146.94
115333	DFA40 54288	30-jul-15	OTROS EQUIPOS DE TRABAJO	MECANISMO INTELIGENTE DE PARQUIMETRO MONO-ESPACIO MODELO M5 MARCA IPS GROUP INCL	\$8,146.94
115334	DFA40 54289	30-jul-15	OTROS EQUIPOS DE TRABAJO	MECANISMO INTELIGENTE DE PARQUIMETRO MONO-ESPACIO MODELO M5 MARCA IPS GROUP INCL	\$8,146.94
115335	DFA40 54290	30-jul-15	OTROS EQUIPOS DE TRABAJO	MECANISMO INTELIGENTE DE PARQUIMETRO MONO-ESPACIO MODELO M5 MARCA IPS GROUP INCL	\$8,146.94
115336	DFA40 54291	30-jul-15	OTROS EQUIPOS DE TRABAJO	MECANISMO INTELIGENTE DE PARQUIMETRO MONO-ESPACIO MODELO M5 MARCA IPS GROUP INCL	\$8,146.94
115337	DFA40 54292	30-jul-15	OTROS EQUIPOS DE TRABAJO	MECANISMO INTELIGENTE DE PARQUIMETRO MONO-ESPACIO MODELO M5 MARCA IPS GROUP INCL	\$8,146.94
115338	DFA40 54293	30-jul-15	OTROS EQUIPOS DE TRABAJO	MECANISMO INTELIGENTE DE PARQUIMETRO MONO-ESPACIO MODELO M5 MARCA IPS GROUP INCL	\$8,146.94
115339	DFA40 54294	30-jul-15	OTROS EQUIPOS DE TRABAJO	MECANISMO INTELIGENTE DE PARQUIMETRO MONO-ESPACIO MODELO M5 MARCA IPS GROUP INCL	\$8,146.94
115340	DFA40 54295	30-jul-15	OTROS EQUIPOS DE TRABAJO	MECANISMO INTELIGENTE DE PARQUIMETRO MONO-ESPACIO MODELO M5 MARCA IPS GROUP INCL	\$8,146.94
115341	DFA40 54296	30-jul-15	OTROS EQUIPOS DE TRABAJO	MECANISMO INTELIGENTE DE PARQUIMETRO MONO-ESPACIO MODELO M5 MARCA IPS GROUP INCL	\$8,146.94
115342	DFA40 54297	30-jul-15	OTROS EQUIPOS DE TRABAJO	MECANISMO INTELIGENTE DE PARQUIMETRO MONO-ESPACIO MODELO M5 MARCA IPS GROUP INCL	\$8,146.94
115343	DFA40 54389	30-jul-15	OTROS EQUIPOS DE TRABAJO	MECANISMO INTELIGENTE DE PARQUIMETRO MONO-ESPACIO MODELO M5 MARCA IPS GROUP INCL	\$8,146.94
115344	DFA40 54390	30-jul-15	OTROS EQUIPOS DE TRABAJO	MECANISMO INTELIGENTE DE PARQUIMETRO MONO-ESPACIO MODELO M5 MARCA IPS GROUP INCL	\$8,146.94
115345	DFA40 54391	30-jul-15	OTROS EQUIPOS DE TRABAJO	MECANISMO INTELIGENTE DE PARQUIMETRO MONO-ESPACIO MODELO M5 MARCA IPS GROUP INCL	\$8,146.94
115346	DFA40 54392	30-jul-15	OTROS EQUIPOS DE TRABAJO	MECANISMO INTELIGENTE DE PARQUIMETRO MONO-ESPACIO MODELO M5 MARCA IPS GROUP INCL	\$8,146.94
115347	DFA40 54279	30-jul-15	OTROS EQUIPOS DE TRABAJO	MECANISMO INTELIGENTE DE PARQUIMETRO MONO-ESPACIO MODELO M5 MARCA IPS GROUP INCL	\$8,146.94
115348	DFA40 54280	30-jul-15	OTROS EQUIPOS DE TRABAJO	MECANISMO INTELIGENTE DE PARQUIMETRO MONO-ESPACIO MODELO M5 MARCA IPS GROUP INCL	\$8,146.94
115349	DFA40 54281	30-jul-15	OTROS EQUIPOS DE TRABAJO	MECANISMO INTELIGENTE DE PARQUIMETRO MONO-ESPACIO MODELO M5 MARCA IPS GROUP INCL	\$8,146.94
115350	DFA40 54282	30-jul-15	OTROS EQUIPOS DE TRABAJO	MECANISMO INTELIGENTE DE PARQUIMETRO MONO-ESPACIO MODELO M5 MARCA IPS GROUP INCL	\$8,146.94
115351	DFA40 54283	30-jul-15	OTROS EQUIPOS DE TRABAJO	MECANISMO INTELIGENTE DE PARQUIMETRO MONO-ESPACIO MODELO M5 MARCA IPS GROUP INCL	\$8,146.94

115736	DFA40 56206	31-jul-15	OTROS EQUIPOS DE TRABAJO	MECANISMO INTELIGENTE DE PARQUIMETRO MONO-ESPACIO MODELO M5 MARCA IPS GROUP INCL	\$8,827.12
115737	DFA40 54421	31-jul-15	OTROS EQUIPOS DE TRABAJO	MECANISMO INTELIGENTE DE PARQUIMETRO MONO-ESPACIO MODELO M5 MARCA IPS GROUP INCL	\$8,827.12
115738	DFA40 54426	31-jul-15	OTROS EQUIPOS DE TRABAJO	MECANISMO INTELIGENTE DE PARQUIMETRO MONO-ESPACIO MODELO M5 MARCA IPS GROUP INCL	\$8,827.12
115739	DFA40 56178	31-jul-15	OTROS EQUIPOS DE TRABAJO	MECANISMO INTELIGENTE DE PARQUIMETRO MONO-ESPACIO MODELO M5 MARCA IPS GROUP INCL	\$8,827.12
115740	DFA40 55887	31-jul-15	OTROS EQUIPOS DE TRABAJO	MECANISMO INTELIGENTE DE PARQUIMETRO MONO-ESPACIO MODELO M5 MARCA IPS GROUP INCL	\$8,827.12
115741	DFA40 56055	31-jul-15	OTROS EQUIPOS DE TRABAJO	MECANISMO INTELIGENTE DE PARQUIMETRO MONO-ESPACIO MODELO M5 MARCA IPS GROUP INCL	\$8,827.12
115742	DFA40 56890	31-jul-15	OTROS EQUIPOS DE TRABAJO	MECANISMO INTELIGENTE DE PARQUIMETRO MONO-ESPACIO MODELO M5 MARCA IPS GROUP INCL	\$8,827.12
115743	DFA40 54436	31-jul-15	OTROS EQUIPOS DE TRABAJO	MECANISMO INTELIGENTE DE PARQUIMETRO MONO-ESPACIO MODELO M5 MARCA IPS GROUP INCL	\$8,827.12
115744	DFA40 56856	31-jul-15	OTROS EQUIPOS DE TRABAJO	MECANISMO INTELIGENTE DE PARQUIMETRO MONO-ESPACIO MODELO M5 MARCA IPS GROUP INCL	\$8,827.12
115745	DFA40 56851	31-jul-15	OTROS EQUIPOS DE TRABAJO	MECANISMO INTELIGENTE DE PARQUIMETRO MONO-ESPACIO MODELO M5 MARCA IPS GROUP INCL	\$8,827.12
115746	DFA40 56090	31-jul-15	OTROS EQUIPOS DE TRABAJO	MECANISMO INTELIGENTE DE PARQUIMETRO MONO-ESPACIO MODELO M5 MARCA IPS GROUP INCL	\$8,827.12
115747	DFA40 56070	31-jul-15	OTROS EQUIPOS DE TRABAJO	MECANISMO INTELIGENTE DE PARQUIMETRO MONO-ESPACIO MODELO M5 MARCA IPS GROUP INCL	\$8,827.12
115748	DFA40 56072	31-jul-15	OTROS EQUIPOS DE TRABAJO	MECANISMO INTELIGENTE DE PARQUIMETRO MONO-ESPACIO MODELO M5 MARCA IPS GROUP INCL	\$8,827.12
115749	DFA40 56183	31-jul-15	OTROS EQUIPOS DE TRABAJO	MECANISMO INTELIGENTE DE PARQUIMETRO MONO-ESPACIO MODELO M5 MARCA IPS GROUP INCL	\$8,827.12
115750	DFA40 56181	31-jul-15	OTROS EQUIPOS DE TRABAJO	MECANISMO INTELIGENTE DE PARQUIMETRO MONO-ESPACIO MODELO M5 MARCA IPS GROUP INCL	\$8,827.12
115751	DFA40 56182	31-jul-15	OTROS EQUIPOS DE TRABAJO	MECANISMO INTELIGENTE DE PARQUIMETRO MONO-ESPACIO MODELO M5 MARCA IPS GROUP INCL	\$8,827.12
115752	DFA40 55890	31-jul-15	OTROS EQUIPOS DE TRABAJO	MECANISMO INTELIGENTE DE PARQUIMETRO MONO-ESPACIO MODELO M5 MARCA IPS GROUP INCL	\$8,827.12
115753	DFA40 56053	31-jul-15	OTROS EQUIPOS DE TRABAJO	MECANISMO INTELIGENTE DE PARQUIMETRO MONO-ESPACIO MODELO M5 MARCA IPS GROUP INCL	\$8,827.12
115754	DFA40 56220	31-jul-15	OTROS EQUIPOS DE TRABAJO	MECANISMO INTELIGENTE DE PARQUIMETRO MONO-ESPACIO MODELO M5 MARCA IPS GROUP INCL	\$8,827.12
115755	DFA40 56221	31-jul-15	OTROS EQUIPOS DE TRABAJO	MECANISMO INTELIGENTE DE PARQUIMETRO MONO-ESPACIO MODELO M5 MARCA IPS GROUP INCL	\$8,827.12
115756	DFA40 54461	31-jul-15	OTROS EQUIPOS DE TRABAJO	MECANISMO INTELIGENTE DE PARQUIMETRO MONO-ESPACIO MODELO M5 MARCA IPS GROUP INCL	\$8,827.12
115757	DFA40 56142	31-jul-15	OTROS EQUIPOS DE TRABAJO	MECANISMO INTELIGENTE DE PARQUIMETRO MONO-ESPACIO MODELO M5 MARCA IPS GROUP INCL	\$8,827.12
115758	DFA40 56091	31-jul-15	OTROS EQUIPOS DE TRABAJO	MECANISMO INTELIGENTE DE PARQUIMETRO MONO-ESPACIO MODELO M5 MARCA IPS GROUP INCL	\$8,827.12
115759	DFA40 55930	31-jul-15	OTROS EQUIPOS DE TRABAJO	MECANISMO INTELIGENTE DE PARQUIMETRO MONO-ESPACIO MODELO M5 MARCA IPS GROUP INCL	\$8,827.12
115760	DFA40 56146	31-jul-15	OTROS EQUIPOS DE TRABAJO	MECANISMO INTELIGENTE DE PARQUIMETRO MONO-ESPACIO MODELO M5 MARCA IPS GROUP INCL	\$8,827.08
115778	DPV10 55561	30-jul-15	OTROS EQUIPOS DE TRABAJO	ALCOLIMETRO (INSTRUMENTO DE MEDICION, 3 BOQUILLAS, 2 BATERIAS, MALETIN PLASTI DE	\$12,746.90
115798	DOP10 51868	10-ago-15	OTROS EQUIPOS DE TRABAJO	BAILARINA TOKER RAM 70	\$19,422.25
115799	DOP10 51869	10-ago-15	OTROS EQUIPOS DE TRABAJO	BAILARINA TOKER RAM 70	\$19,422.25
115800	DOP10 53340	10-ago-15	OTROS EQUIPOS DE TRABAJO	BAILARINA TOKER RAM 70	\$19,422.25
115801	DOP10 53341	10-ago-15	OTROS EQUIPOS DE TRABAJO	BAILARINA TOKER RAM 70	\$19,422.25
115802	DOP10 53342	10-ago-15	OTROS EQUIPOS DE TRABAJO	BAILARINA TOKER RAM 70	\$19,422.25

115803	DOP10 53343	10-ago-15	OTROS EQUIPOS DE TRABAJO	BAILARINA TOKER RAM 70	\$19,422.25
115804	DOP10 53344	10-ago-15	OTROS EQUIPOS DE TRABAJO	BAILARINA TOKER RAM 70	\$19,422.25
116018	DPV10 56364	10-sep-15	OTROS EQUIPOS DE TRABAJO	MONTURA FINA CON ACIENTO FORRADO INCLUYE: PECHO PRETAL, CINCHO, CABEZADAS	\$2,661.33
116019	DPV10 56366	10-sep-15	OTROS EQUIPOS DE TRABAJO	MONTURA FINA CON ACIENTO FORRADO INCLUYE: PECHO PRETAL, CINCHO, CABEZADAS	\$2,661.33
116020	DPV10 56365	10-sep-15	OTROS EQUIPOS DE TRABAJO	MONTURA FINA CON ACIENTO FORRADO INCLUYE: PECHO PRETAL, CINCHO, CABEZADAS	\$2,661.33
116021	DFA40 56473	10-sep-15	OTROS EQUIPOS DE TRABAJO	MECANISMO INTELIGENTE DE PARQUIMETRO MONO-ESPACIO MODELO M5 MARCA IPS GROUP INCL	\$9,071.39
116022	DFA40 56784	10-sep-15	OTROS EQUIPOS DE TRABAJO	MECANISMO INTELIGENTE DE PARQUIMETRO MONO-ESPACIO MODELO M5 MARCA IPS GROUP INCL	\$9,071.39
116023	DFA40 56789	10-sep-15	OTROS EQUIPOS DE TRABAJO	MECANISMO INTELIGENTE DE PARQUIMETRO MONO-ESPACIO MODELO M5 MARCA IPS GROUP INCL	\$9,071.39
116024	DFA40 55406	10-sep-15	OTROS EQUIPOS DE TRABAJO	MECANISMO INTELIGENTE DE PARQUIMETRO MONO-ESPACIO MODELO M5 MARCA IPS GROUP INCL	\$9,071.39
116025	DFA40 56474	10-sep-15	OTROS EQUIPOS DE TRABAJO	MECANISMO INTELIGENTE DE PARQUIMETRO MONO-ESPACIO MODELO M5 MARCA IPS GROUP INCL	\$9,071.39
116026	DFA40 56559	10-sep-15	OTROS EQUIPOS DE TRABAJO	MECANISMO INTELIGENTE DE PARQUIMETRO MONO-ESPACIO MODELO M5 MARCA IPS GROUP INCL	\$9,071.39
116027	DFA40 56787	10-sep-15	OTROS EQUIPOS DE TRABAJO	MECANISMO INTELIGENTE DE PARQUIMETRO MONO-ESPACIO MODELO M5 MARCA IPS GROUP INCL	\$9,071.39
116028	DFA40 56788	10-sep-15	OTROS EQUIPOS DE TRABAJO	MECANISMO INTELIGENTE DE PARQUIMETRO MONO-ESPACIO MODELO M5 MARCA IPS GROUP INCL	\$9,071.39
116029	DFA40 56786	10-sep-15	OTROS EQUIPOS DE TRABAJO	MECANISMO INTELIGENTE DE PARQUIMETRO MONO-ESPACIO MODELO M5 MARCA IPS GROUP INCL	\$9,071.39
116030	DFA40 55520	10-sep-15	OTROS EQUIPOS DE TRABAJO	MECANISMO INTELIGENTE DE PARQUIMETRO MONO-ESPACIO MODELO M5 MARCA IPS GROUP INCL	\$9,071.39
116031	DFA40 55407	10-sep-15	OTROS EQUIPOS DE TRABAJO	MECANISMO INTELIGENTE DE PARQUIMETRO MONO-ESPACIO MODELO M5 MARCA IPS GROUP INCL	\$9,071.39
116032	DFA40 56472	10-sep-15	OTROS EQUIPOS DE TRABAJO	MECANISMO INTELIGENTE DE PARQUIMETRO MONO-ESPACIO MODELO M5 MARCA IPS GROUP INCL	\$9,071.39
116033	DFA40 56729	10-sep-15	OTROS EQUIPOS DE TRABAJO	MECANISMO INTELIGENTE DE PARQUIMETRO MONO-ESPACIO MODELO M5 MARCA IPS GROUP INCL	\$9,071.39
116034	DFA40 56728	10-sep-15	OTROS EQUIPOS DE TRABAJO	MECANISMO INTELIGENTE DE PARQUIMETRO MONO-ESPACIO MODELO M5 MARCA IPS GROUP INCL	\$9,071.39
116035	DFA40 55841	10-sep-15	OTROS EQUIPOS DE TRABAJO	MECANISMO INTELIGENTE DE PARQUIMETRO MONO-ESPACIO MODELO M5 MARCA IPS GROUP INCL	\$9,071.39
116036	DFA40 55844	10-sep-15	OTROS EQUIPOS DE TRABAJO	MECANISMO INTELIGENTE DE PARQUIMETRO MONO-ESPACIO MODELO M5 MARCA IPS GROUP INCL	\$9,071.39
116037	DFA40 56881	10-sep-15	OTROS EQUIPOS DE TRABAJO	MECANISMO INTELIGENTE DE PARQUIMETRO MONO-ESPACIO MODELO M5 MARCA IPS GROUP INCL	\$9,071.39
116038	DFA40 55842	10-sep-15	OTROS EQUIPOS DE TRABAJO	MECANISMO INTELIGENTE DE PARQUIMETRO MONO-ESPACIO MODELO M5 MARCA IPS GROUP INCL	\$9,071.39
116039	DFA40 55843	10-sep-15	OTROS EQUIPOS DE TRABAJO	MECANISMO INTELIGENTE DE PARQUIMETRO MONO-ESPACIO MODELO M5 MARCA IPS GROUP INCL	\$9,071.39
116040	DFA40 55390	10-sep-15	OTROS EQUIPOS DE TRABAJO	MECANISMO INTELIGENTE DE PARQUIMETRO MONO-ESPACIO MODELO M5 MARCA IPS GROUP INCL	\$9,071.39
116041	DFA40 55392	10-sep-15	OTROS EQUIPOS DE TRABAJO	MECANISMO INTELIGENTE DE PARQUIMETRO MONO-ESPACIO MODELO M5 MARCA IPS GROUP INCL	\$9,071.39
116042	DFA40 56831	10-sep-15	OTROS EQUIPOS DE TRABAJO	MECANISMO INTELIGENTE DE PARQUIMETRO MONO-ESPACIO MODELO M5 MARCA IPS GROUP INCL	\$9,071.39
116043	DFA40 56531	10-sep-15	OTROS EQUIPOS DE TRABAJO	MECANISMO INTELIGENTE DE PARQUIMETRO MONO-ESPACIO MODELO M5 MARCA IPS GROUP INCL	\$9,071.39
116044	DFA40 55521	10-sep-15	OTROS EQUIPOS DE TRABAJO	MECANISMO INTELIGENTE DE PARQUIMETRO MONO-ESPACIO MODELO M5 MARCA IPS GROUP INCL	\$9,071.39
116045	DFA40 56642	10-sep-15	OTROS EQUIPOS DE TRABAJO	MECANISMO INTELIGENTE DE PARQUIMETRO MONO-ESPACIO MODELO M5 MARCA IPS GROUP INCL	\$9,071.39
116046	DFA40 55656	10-sep-15	OTROS EQUIPOS DE TRABAJO	MECANISMO INTELIGENTE DE PARQUIMETRO MONO-ESPACIO MODELO M5 MARCA IPS GROUP INCL	\$9,071.39

116109	DFA40 56827	10-sep-15	OTROS EQUIPOS DE TRABAJO	MECANISMO INTELIGENTE DE PARQUIMETRO MONO-ESPACIO MODELO M5 MARCA IPS GROUP INCL	\$9,071.39
116110	DFA40 56803	10-sep-15	OTROS EQUIPOS DE TRABAJO	MECANISMO INTELIGENTE DE PARQUIMETRO MONO-ESPACIO MODELO M5 MARCA IPS GROUP INCL	\$9,071.32
116238	IMD10 57082	18-sep-15	OTROS EQUIPOS DE TRABAJO	BAFLE AMPLIFICADO 15" 6000W PMPO SD/USB/BLUETOOTH Y SALIDA PARA BAFLE PASIVO	\$1,719.21
116240	DSP10 57083	23-sep-15	OTROS EQUIPOS DE TRABAJO	BOMBA SUMERGIBLE PARA POZO PROFUNDO MARCA ALTAMIRA, MODELO KOR10 R100-5 CON MOTO	\$11,784.25
116332	DDR10 57088	29-sep-15	OTROS EQUIPOS DE TRABAJO	GPS GARMIN ETREX 30	\$3,495.96
116333	DDR10 57087	29-sep-15	OTROS EQUIPOS DE TRABAJO	GPS GARMIN ETREX 30	\$3,495.96
116336	DFA40 55923	30-sep-15	OTROS EQUIPOS DE TRABAJO	MECANISMO INTELIGENTE DE PARQUIMETRO MONO-ESPACIO MODELO M5 MARCA IPS GROUP INCL	\$9,061.63
116337	DFA40 55545	30-sep-15	OTROS EQUIPOS DE TRABAJO	MECANISMO INTELIGENTE DE PARQUIMETRO MONO-ESPACIO MODELO M5 MARCA IPS GROUP INCL	\$9,061.63
116338	DFA40 55927	30-sep-15	OTROS EQUIPOS DE TRABAJO	MECANISMO INTELIGENTE DE PARQUIMETRO MONO-ESPACIO MODELO M5 MARCA IPS GROUP INCL	\$9,061.63
116339	DFA40 56662	30-sep-15	OTROS EQUIPOS DE TRABAJO	MECANISMO INTELIGENTE DE PARQUIMETRO MONO-ESPACIO MODELO M5 MARCA IPS GROUP INCL	\$9,061.63
116340	DFA40 55859	30-sep-15	OTROS EQUIPOS DE TRABAJO	MECANISMO INTELIGENTE DE PARQUIMETRO MONO-ESPACIO MODELO M5 MARCA IPS GROUP INCL	\$9,061.63
116341	DFA40 55858	30-sep-15	OTROS EQUIPOS DE TRABAJO	MECANISMO INTELIGENTE DE PARQUIMETRO MONO-ESPACIO MODELO M5 MARCA IPS GROUP INCL	\$9,061.63
116342	DFA40 55816	30-sep-15	OTROS EQUIPOS DE TRABAJO	MECANISMO INTELIGENTE DE PARQUIMETRO MONO-ESPACIO MODELO M5 MARCA IPS GROUP INCL	\$9,061.63
116343	DFA40 55363	30-sep-15	OTROS EQUIPOS DE TRABAJO	MECANISMO INTELIGENTE DE PARQUIMETRO MONO-ESPACIO MODELO M5 MARCA IPS GROUP INCL	\$9,061.63
116344	DFA40 54694	30-sep-15	OTROS EQUIPOS DE TRABAJO	MECANISMO INTELIGENTE DE PARQUIMETRO MONO-ESPACIO MODELO M5 MARCA IPS GROUP INCL	\$9,061.63
116345	DFA40 55909	30-sep-15	OTROS EQUIPOS DE TRABAJO	MECANISMO INTELIGENTE DE PARQUIMETRO MONO-ESPACIO MODELO M5 MARCA IPS GROUP INCL	\$9,061.63
116346	DFA40 55614	30-sep-15	OTROS EQUIPOS DE TRABAJO	MECANISMO INTELIGENTE DE PARQUIMETRO MONO-ESPACIO MODELO M5 MARCA IPS GROUP INCL	\$9,061.63
116347	DFA40 55613	30-sep-15	OTROS EQUIPOS DE TRABAJO	MECANISMO INTELIGENTE DE PARQUIMETRO MONO-ESPACIO MODELO M5 MARCA IPS GROUP INCL	\$9,061.63
116348	DFA40 55616	30-sep-15	OTROS EQUIPOS DE TRABAJO	MECANISMO INTELIGENTE DE PARQUIMETRO MONO-ESPACIO MODELO M5 MARCA IPS GROUP INCL	\$9,061.63
116349	DFA40 55427	30-sep-15	OTROS EQUIPOS DE TRABAJO	MECANISMO INTELIGENTE DE PARQUIMETRO MONO-ESPACIO MODELO M5 MARCA IPS GROUP INCL	\$9,061.63
116350	DFA40 56529	30-sep-15	OTROS EQUIPOS DE TRABAJO	MECANISMO INTELIGENTE DE PARQUIMETRO MONO-ESPACIO MODELO M5 MARCA IPS GROUP INCL	\$9,061.63
116351	DFA40 55503	30-sep-15	OTROS EQUIPOS DE TRABAJO	MECANISMO INTELIGENTE DE PARQUIMETRO MONO-ESPACIO MODELO M5 MARCA IPS GROUP INCL	\$9,061.63
116352	DFA40 56528	30-sep-15	OTROS EQUIPOS DE TRABAJO	MECANISMO INTELIGENTE DE PARQUIMETRO MONO-ESPACIO MODELO M5 MARCA IPS GROUP INCL	\$9,061.63
116353	DFA40 56469	30-sep-15	OTROS EQUIPOS DE TRABAJO	MECANISMO INTELIGENTE DE PARQUIMETRO MONO-ESPACIO MODELO M5 MARCA IPS GROUP INCL	\$9,061.63
116354	DFA40 56468	30-sep-15	OTROS EQUIPOS DE TRABAJO	MECANISMO INTELIGENTE DE PARQUIMETRO MONO-ESPACIO MODELO M5 MARCA IPS GROUP INCL	\$9,061.63
116355	DFA40 55523	30-sep-15	OTROS EQUIPOS DE TRABAJO	MECANISMO INTELIGENTE DE PARQUIMETRO MONO-ESPACIO MODELO M5 MARCA IPS GROUP INCL	\$9,061.63
116356	DFA40 55410	30-sep-15	OTROS EQUIPOS DE TRABAJO	MECANISMO INTELIGENTE DE PARQUIMETRO MONO-ESPACIO MODELO M5 MARCA IPS GROUP INCL	\$9,061.63
116357	DFA40 55409	30-sep-15	OTROS EQUIPOS DE TRABAJO	MECANISMO INTELIGENTE DE PARQUIMETRO MONO-ESPACIO MODELO M5 MARCA IPS GROUP INCL	\$9,061.63
116358	DFA40 55502	30-sep-15	OTROS EQUIPOS DE TRABAJO	MECANISMO INTELIGENTE DE PARQUIMETRO MONO-ESPACIO MODELO M5 MARCA IPS GROUP INCL	\$9,061.63
116359	DFA40 55500	30-sep-15	OTROS EQUIPOS DE TRABAJO	MECANISMO INTELIGENTE DE PARQUIMETRO MONO-ESPACIO MODELO M5 MARCA IPS GROUP INCL	\$9,061.63
116360	DFA40 56826	30-sep-15	OTROS EQUIPOS DE TRABAJO	MECANISMO INTELIGENTE DE PARQUIMETRO MONO-ESPACIO MODELO M5 MARCA IPS GROUP INCL	\$9,061.63

116424	DFA40 55848	30-sep-15	OTROS EQUIPOS DE TRABAJO	MECANISMO INTELIGENTE DE PARQUIMETRO MONO-ESPACIO MODELO M5 MARCA IPS GROUP INCL	\$9,061.63
116425	DFA40 56765	30-sep-15	OTROS EQUIPOS DE TRABAJO	MECANISMO INTELIGENTE DE PARQUIMETRO MONO-ESPACIO MODELO M5 MARCA IPS GROUP INCL	\$9,061.67
116426	DSP10 57086	30-sep-15	OTROS EQUIPOS DE TRABAJO	ESCALERA PRO-TOP EXTENSION FV T-IA 24" SKU 621884 CUPRUM SKU 621884	\$2,023.41
116427	DSP10 57085	30-sep-15	OTROS EQUIPOS DE TRABAJO	ESCALERA PRO-TOP EXTENSION FV T-IA 24" SKU 621884 CUPRUM SKU 621884	\$2,023.41
116428	IMD10 56939	30-sep-15	OTROS EQUIPOS DE TRABAJO	DESBROZADORA STIHL FS-460 C/CABEZAL Y MOTOR 3.0 HP PESO 7.1 KGS	\$7,588.90
116429	IMD10 56940	30-sep-15	OTROS EQUIPOS DE TRABAJO	DESBROZADORA STIHL FS-460 C/CABEZAL Y MOTOR 3.0 HP PESO 7.1 KGS	\$7,588.90
116438	ICA14 56942	30-sep-15	OTROS EQUIPOS DE TRABAJO	MINI SPLIT 1TONELADA 110V	\$3,205.63
116439	ICA14 56941	30-sep-15	OTROS EQUIPOS DE TRABAJO	ROSTICERO ELECTRICO P/SALCHICHAS MOD. HD12	\$3,737.46
116904	DFA40 56627	29-oct-15	OTROS EQUIPOS DE TRABAJO	MECANISMO INTELIGENTE DE PARQUIMETRO MONO-ESPACIO MODELO M5 MARCA IPS GROUP INCL	\$9,182.97
116905	DFA40 55577	29-oct-15	OTROS EQUIPOS DE TRABAJO	MECANISMO INTELIGENTE DE PARQUIMETRO MONO-ESPACIO MODELO M5 MARCA IPS GROUP INCL	\$9,182.97
116906	DFA40 55578	29-oct-15	OTROS EQUIPOS DE TRABAJO	MECANISMO INTELIGENTE DE PARQUIMETRO MONO-ESPACIO MODELO M5 MARCA IPS GROUP INCL	\$9,182.97
116907	DFA40 55460	29-oct-15	OTROS EQUIPOS DE TRABAJO	MECANISMO INTELIGENTE DE PARQUIMETRO MONO-ESPACIO MODELO M5 MARCA IPS GROUP INCL	\$9,182.97
116908	DFA40 56849	29-oct-15	OTROS EQUIPOS DE TRABAJO	MECANISMO INTELIGENTE DE PARQUIMETRO MONO-ESPACIO MODELO M5 MARCA IPS GROUP INCL	\$9,182.97
116909	DFA40 55721	29-oct-15	OTROS EQUIPOS DE TRABAJO	MECANISMO INTELIGENTE DE PARQUIMETRO MONO-ESPACIO MODELO M5 MARCA IPS GROUP INCL	\$9,182.97
116910	DFA40 56875	29-oct-15	OTROS EQUIPOS DE TRABAJO	MECANISMO INTELIGENTE DE PARQUIMETRO MONO-ESPACIO MODELO M5 MARCA IPS GROUP INCL	\$9,182.97
116911	DFA40 56495	29-oct-15	OTROS EQUIPOS DE TRABAJO	MECANISMO INTELIGENTE DE PARQUIMETRO MONO-ESPACIO MODELO M5 MARCA IPS GROUP INCL	\$9,182.97
116912	DFA40 56625	29-oct-15	OTROS EQUIPOS DE TRABAJO	MECANISMO INTELIGENTE DE PARQUIMETRO MONO-ESPACIO MODELO M5 MARCA IPS GROUP INCL	\$9,182.97
116913	DFA40 56623	29-oct-15	OTROS EQUIPOS DE TRABAJO	MECANISMO INTELIGENTE DE PARQUIMETRO MONO-ESPACIO MODELO M5 MARCA IPS GROUP INCL	\$9,182.97
116914	DFA40 55595	29-oct-15	OTROS EQUIPOS DE TRABAJO	MECANISMO INTELIGENTE DE PARQUIMETRO MONO-ESPACIO MODELO M5 MARCA IPS GROUP INCL	\$9,182.97
116915	DFA40 56848	29-oct-15	OTROS EQUIPOS DE TRABAJO	MECANISMO INTELIGENTE DE PARQUIMETRO MONO-ESPACIO MODELO M5 MARCA IPS GROUP INCL	\$9,182.97
116916	DFA40 55594	29-oct-15	OTROS EQUIPOS DE TRABAJO	MECANISMO INTELIGENTE DE PARQUIMETRO MONO-ESPACIO MODELO M5 MARCA IPS GROUP INCL	\$9,182.97
116917	DFA40 55598	29-oct-15	OTROS EQUIPOS DE TRABAJO	MECANISMO INTELIGENTE DE PARQUIMETRO MONO-ESPACIO MODELO M5 MARCA IPS GROUP INCL	\$9,182.97
116918	DFA40 56681	29-oct-15	OTROS EQUIPOS DE TRABAJO	MECANISMO INTELIGENTE DE PARQUIMETRO MONO-ESPACIO MODELO M5 MARCA IPS GROUP INCL	\$9,182.97
116919	DFA40 56680	29-oct-15	OTROS EQUIPOS DE TRABAJO	MECANISMO INTELIGENTE DE PARQUIMETRO MONO-ESPACIO MODELO M5 MARCA IPS GROUP INCL	\$9,182.97
116920	DFA40 55718	29-oct-15	OTROS EQUIPOS DE TRABAJO	MECANISMO INTELIGENTE DE PARQUIMETRO MONO-ESPACIO MODELO M5 MARCA IPS GROUP INCL	\$9,182.97
116921	DFA40 56560	29-oct-15	OTROS EQUIPOS DE TRABAJO	MECANISMO INTELIGENTE DE PARQUIMETRO MONO-ESPACIO MODELO M5 MARCA IPS GROUP INCL	\$9,182.97
116922	DFA40 56678	29-oct-15	OTROS EQUIPOS DE TRABAJO	MECANISMO INTELIGENTE DE PARQUIMETRO MONO-ESPACIO MODELO M5 MARCA IPS GROUP INCL	\$9,182.97
116923	DFA40 56558	29-oct-15	OTROS EQUIPOS DE TRABAJO	MECANISMO INTELIGENTE DE PARQUIMETRO MONO-ESPACIO MODELO M5 MARCA IPS GROUP INCL	\$9,182.97
116924	DFA40 55713	29-oct-15	OTROS EQUIPOS DE TRABAJO	MECANISMO INTELIGENTE DE PARQUIMETRO MONO-ESPACIO MODELO M5 MARCA IPS GROUP INCL	\$9,182.97
116925	DFA40 55717	29-oct-15	OTROS EQUIPOS DE TRABAJO	MECANISMO INTELIGENTE DE PARQUIMETRO MONO-ESPACIO MODELO M5 MARCA IPS GROUP INCL	\$9,182.97
116926	DFA40 56820	29-oct-15	OTROS EQUIPOS DE TRABAJO	MECANISMO INTELIGENTE DE PARQUIMETRO MONO-ESPACIO MODELO M5 MARCA IPS GROUP INCL	\$9,182.97

117230	DFA40 55802	23-nov-15	OTROS EQUIPOS DE TRABAJO	MECANISMO INTELIGENTE DE PARQUIMETRO MONO-ESPACIO MODELO M5 MARCA IPS GROUP INCL	\$9,304.07
117231	DFA40 55591	23-nov-15	OTROS EQUIPOS DE TRABAJO	MECANISMO INTELIGENTE DE PARQUIMETRO MONO-ESPACIO MODELO M5 MARCA IPS GROUP INCL	\$9,304.26
117259	DSP10 57394	30-nov-15	OTROS EQUIPOS DE TRABAJO	DESBROZADORA STIHL FS-460 C/CABEZAL Y MOTOR DE 3HP	\$7,808.88
117260	DSP10 57395	30-nov-15	OTROS EQUIPOS DE TRABAJO	DESBROZADORA STIHL FS-460 C/CABEZAL Y MOTOR DE 3HP	\$7,808.88
117261	DSP10 57396	30-nov-15	OTROS EQUIPOS DE TRABAJO	DESBROZADORA STIHL FS-460 C/CABEZAL Y MOTOR DE 3HP	\$7,808.88
117262	DSP10 57397	30-nov-15	OTROS EQUIPOS DE TRABAJO	DESBROZADORA STIHL FS-460 C/CABEZAL Y MOTOR DE 3HP	\$7,808.88
117263	DSP10 57398	30-nov-15	OTROS EQUIPOS DE TRABAJO	DESBROZADORA STIHL FS-460 C/CABEZAL Y MOTOR DE 3HP	\$7,808.88
117264	DSP10 57399	30-nov-15	OTROS EQUIPOS DE TRABAJO	DESBROZADORA STIHL FS-460 C/CABEZAL Y MOTOR DE 3HP	\$7,808.88
117265	DSP10 57400	30-nov-15	OTROS EQUIPOS DE TRABAJO	DESBROZADORA STIHL FS-460 C/CABEZAL Y MOTOR DE 3HP	\$7,808.88
117364	IMD10 57459	15-dic-15	OTROS EQUIPOS DE TRABAJO	BOMBA SUMERGIBLE AGUA LIMPIA 2HP 120LPM 40M LAWN GARDEN	\$1,951.36
117365	DSP10 57463	15-dic-15	OTROS EQUIPOS DE TRABAJO	ESCALERA F.V. TIJERA SENCILLA 3.66M MODELO 686-12N CUPRUM	\$2,331.45
117366	DSP10 57464	15-dic-15	OTROS EQUIPOS DE TRABAJO	ESCALERA F.V. TIJERA SENCILLA 3.66M MODELO 686-12N CUPRUM	\$2,331.45
117378	DFA40 56270	31-dic-15	OTROS EQUIPOS DE TRABAJO	MECANISMO INTELIGENTE DE PARQUIMETRO MONO-ESPACIO MODELO M5 MARCA IPS GROUP INCL	\$9,361.68
117379	DFA40 56487	31-dic-15	OTROS EQUIPOS DE TRABAJO	MECANISMO INTELIGENTE DE PARQUIMETRO MONO-ESPACIO MODELO M5 MARCA IPS GROUP INCL	\$9,361.68
117380	DFA40 56670	31-dic-15	OTROS EQUIPOS DE TRABAJO	MECANISMO INTELIGENTE DE PARQUIMETRO MONO-ESPACIO MODELO M5 MARCA IPS GROUP INCL	\$9,361.68
117381	DFA40 56306	31-dic-15	OTROS EQUIPOS DE TRABAJO	MECANISMO INTELIGENTE DE PARQUIMETRO MONO-ESPACIO MODELO M5 MARCA IPS GROUP INCL	\$9,361.68
117382	DFA40 56771	31-dic-15	OTROS EQUIPOS DE TRABAJO	MECANISMO INTELIGENTE DE PARQUIMETRO MONO-ESPACIO MODELO M5 MARCA IPS GROUP INCL	\$9,361.68
117383	DFA40 55747	31-dic-15	OTROS EQUIPOS DE TRABAJO	MECANISMO INTELIGENTE DE PARQUIMETRO MONO-ESPACIO MODELO M5 MARCA IPS GROUP INCL	\$9,361.68
117384	DFA40 56782	31-dic-15	OTROS EQUIPOS DE TRABAJO	MECANISMO INTELIGENTE DE PARQUIMETRO MONO-ESPACIO MODELO M5 MARCA IPS GROUP INCL	\$9,361.68
117385	DFA40 56191	31-dic-15	OTROS EQUIPOS DE TRABAJO	MECANISMO INTELIGENTE DE PARQUIMETRO MONO-ESPACIO MODELO M5 MARCA IPS GROUP INCL	\$9,361.68
117386	DFA40 55896	31-dic-15	OTROS EQUIPOS DE TRABAJO	MECANISMO INTELIGENTE DE PARQUIMETRO MONO-ESPACIO MODELO M5 MARCA IPS GROUP INCL	\$9,361.68
117387	DFA40 55835	31-dic-15	OTROS EQUIPOS DE TRABAJO	MECANISMO INTELIGENTE DE PARQUIMETRO MONO-ESPACIO MODELO M5 MARCA IPS GROUP INCL	\$9,361.68
117388	DFA40 55838	31-dic-15	OTROS EQUIPOS DE TRABAJO	MECANISMO INTELIGENTE DE PARQUIMETRO MONO-ESPACIO MODELO M5 MARCA IPS GROUP INCL	\$9,361.68
117389	DFA40 56636	31-dic-15	OTROS EQUIPOS DE TRABAJO	MECANISMO INTELIGENTE DE PARQUIMETRO MONO-ESPACIO MODELO M5 MARCA IPS GROUP INCL	\$9,361.68
117390	DFA40 55623	31-dic-15	OTROS EQUIPOS DE TRABAJO	MECANISMO INTELIGENTE DE PARQUIMETRO MONO-ESPACIO MODELO M5 MARCA IPS GROUP INCL	\$9,361.68
117391	DFA40 55371	31-dic-15	OTROS EQUIPOS DE TRABAJO	MECANISMO INTELIGENTE DE PARQUIMETRO MONO-ESPACIO MODELO M5 MARCA IPS GROUP INCL	\$9,361.68
117392	DFA40 56189	31-dic-15	OTROS EQUIPOS DE TRABAJO	MECANISMO INTELIGENTE DE PARQUIMETRO MONO-ESPACIO MODELO M5 MARCA IPS GROUP INCL	\$9,361.68
117393	DFA40 55640	31-dic-15	OTROS EQUIPOS DE TRABAJO	MECANISMO INTELIGENTE DE PARQUIMETRO MONO-ESPACIO MODELO M5 MARCA IPS GROUP INCL	\$9,361.68
117394	DFA40 56585	31-dic-15	OTROS EQUIPOS DE TRABAJO	MECANISMO INTELIGENTE DE PARQUIMETRO MONO-ESPACIO MODELO M5 MARCA IPS GROUP INCL	\$9,361.68
117395	DFA40 56568	31-dic-15	OTROS EQUIPOS DE TRABAJO	MECANISMO INTELIGENTE DE PARQUIMETRO MONO-ESPACIO MODELO M5 MARCA IPS GROUP INCL	\$9,361.68
117396	DFA40 55752	31-dic-15	OTROS EQUIPOS DE TRABAJO	MECANISMO INTELIGENTE DE PARQUIMETRO MONO-ESPACIO MODELO M5 MARCA IPS GROUP INCL	\$9,361.68

118117	DFA40 55773	18-dic-15	OTROS EQUIPOS DE TRABAJO	MECANISMO INTELIGENTE DE PARQUIMETRO MONO-ESPACIO MODELO M5 MARCA IPS GROUP INCL	\$9,424.67
118118	DFA40 55792	18-dic-15	OTROS EQUIPOS DE TRABAJO	MECANISMO INTELIGENTE DE PARQUIMETRO MONO-ESPACIO MODELO M5 MARCA IPS GROUP INCL	\$9,424.67
119440	DSP10 58436	29-feb-16	OTROS EQUIPOS DE TRABAJO	DESBROZADORA STIHL FS-460 C/CABEZAL	\$8,138.83
119521	IMM10 58465	29-feb-16	OTROS EQUIPOS DE TRABAJO	BAFLE ACTIVO QMC 15" C/BLUETOOTH Y 2MICROFONOS INHALAMBRICOS MIC KAPTON	\$2,165.92
119543	DPC10 58467	11-mar-16	OTROS EQUIPOS DE TRABAJO	QUIJADA DE LA VIDA(MOTOR DE EQUIPO HIDRAULICO EXPANZORA RAM	\$112,500.00
119598	DSP10 58478	14-mar-16	OTROS EQUIPOS DE TRABAJO	CONSOLA AMP. BERINGHER 8 CAN. 2350W C/2 MICROFONOS BOBINA MOVIL	\$5,628.19
119603	DSP10 58476	14-mar-16	OTROS EQUIPOS DE TRABAJO	BAFLE YAMAHA 15" + DRIVER 2" 1000W MAX C/STAND PROEL Y CABLEDE BOCINA	\$5,041.21
119604	DSP10 58477	14-mar-16	OTROS EQUIPOS DE TRABAJO	BAFLE YAMAHA 15" + DRIVER 2" 1000W MAX C/STAND PROEL Y CABLEDE BOCINA	\$5,041.21
119605	DSP10 58475	14-mar-16	OTROS EQUIPOS DE TRABAJO	BAFLE YAMAHA 15" + DRIVER 2" 1000W MAX C/STAND PROEL Y CABLEDE BOCINA	\$5,041.21
119606	DSP10 58474	14-mar-16	OTROS EQUIPOS DE TRABAJO	BAFLE YAMAHA 15" + DRIVER 2" 1000W MAX C/STAND PROEL Y CABLEDE BOCINA	\$5,041.22
119638	DSP10 58466	28-mar-16	OTROS EQUIPOS DE TRABAJO	CORTASETOS STIHL HS-45	\$4,516.47
119639	DSP10 58469	28-mar-16	OTROS EQUIPOS DE TRABAJO	MOTOBOMBA MONOFASICA 2HP MARCA EVANS MOD. 4HME200 (MOTOR ELECTRICO 2HP	\$2,371.86
119641	DSP10 58482	31-mar-16	OTROS EQUIPOS DE TRABAJO	BOMBA SUMERGIBLE 2HP 3LPS 7 ETAPAS KOR3R20-7 C/MOTOR Y CAJA CONTROL	\$9,509.09
119642	DSP10 58483	31-mar-16	OTROS EQUIPOS DE TRABAJO	BOMBA SUMERGIBLE 2HP 3LPS 7 ETAPAS KOR3R20-7C/MOTOR Y CAJA CONTROL	\$9,509.09
119643	DSP10 58479	31-mar-16	OTROS EQUIPOS DE TRABAJO	PERTIGA TELESCOPICA 8 SECCIONES 10.7MTS PT-107	\$4,786.14
119778	DSP10 58480	12-abr-16	OTROS EQUIPOS DE TRABAJO	UCB SUMERGIBLE 2HP 3LPS 7 ETAPAS KOR3R20-7	\$9,635.88
119779	DSP10 58484	12-abr-16	OTROS EQUIPOS DE TRABAJO	MOTOSIERRA HUSQVARNA 450 CON BARRA DE 20"	\$4,199.00
119884	DSP10 58511	27-abr-16	OTROS EQUIPOS DE TRABAJO	ROTOMARTILLO MAKITA 3/4" 2 VEL CON MALETIN	\$1,683.82
119886	DSP10 58530	30-abr-16	OTROS EQUIPOS DE TRABAJO	MOTOBOMBA KOHLER 14HP 4"X4"	\$9,870.44
119889	DSP10 58499	27-abr-16	OTROS EQUIPOS DE TRABAJO	ESCALERA DE EXTENSION FIBRA DE VIDRIO TIPO AI CUPRUM MOD. 534-32N	\$3,947.37
119890	DSP10 58498	27-abr-16	OTROS EQUIPOS DE TRABAJO	ESCALERA DE EXTENSION FIBRA DE VIDRIO TIPO AI CUPRUM MOD. 534-32N	\$3,947.37
119891	DSP10 58497	27-abr-16	OTROS EQUIPOS DE TRABAJO	ESCALERA DE EXTENSION FIBRA DE VIDRIO TIPO AI CUPRUM MOD. 534-32N	\$3,947.37
120143	DSA21 58552	16-may-16	OTROS EQUIPOS DE TRABAJO	LAMPARA DE 1 SATELITE DE LEDS PARA CIRUGIA	\$78,545.62
120145	DFA33 58553	30-may-16	OTROS EQUIPOS DE TRABAJO	JUEGO DE VERIFICADOR DE COMPRESION C/CONECTORES COMPRESOMETRO	\$2,151.09
120149	DFA33 58556	30-may-16	OTROS EQUIPOS DE TRABAJO	PISTOLA DE IMPACTO NEUMATICA IND. 510 FT-LB	\$2,456.30
120150	DFA33 58554	30-may-16	OTROS EQUIPOS DE TRABAJO	PISTOLA DE IMPACTO NEUMATICA IND. 510 FT-LB	\$2,456.30
120151	DFA33 58555	30-may-16	OTROS EQUIPOS DE TRABAJO	PISTOLA DE IMPACTO NEUMATICA IND. 510 FT-LB	\$2,456.30
120341	DPV10 58706	28-jun-16	OTROS EQUIPOS DE TRABAJO	AUTEL EQUIPO DE DIAGNOSTICO AUTOMOTRIZ ANALISIS DEL SISTEMA MAXISYS PRO J2534	\$33,735.00
120378	DSP10 58703	30-jun-16	OTROS EQUIPOS DE TRABAJO	MOTOBOMBA HOÑDA 2" C/SENSOR MOD. WB20X	\$3,705.00
120379	DSP10 58738	30-jun-16	OTROS EQUIPOS DE TRABAJO	CONTENEDOR FABRICADO EN LAMINA CAL. 10 CON DOS TAPAS UNA DE 64CMX1.86MTS Y LA OTR	\$16,437.24
120380	DSP10 58739	30-jun-16	OTROS EQUIPOS DE TRABAJO	CONTENEDOR FABRICADO EN LAMINA CAL. 10 CON DOS TAPAS UNA DE 64CMX1.86MTS Y LA OTR	\$16,437.24

120381	DSP10 58742	30-jun-16	OTROS EQUIPOS DE TRABAJO	CONTENEDOR FABRICADO EN LAMINA CAL. 10 CON DOS TAPAS UNA DE 64CMX1.86MTS Y LA OTR	\$16,437.24
120382	DSP10 58740	30-jun-16	OTROS EQUIPOS DE TRABAJO	CONTENEDOR FABRICADO EN LAMINA CAL. 10 CON DOS TAPAS UNA DE 64CMX1.86MTS Y LA OTR	\$16,437.24
120383	DSP10 58741	30-jun-16	OTROS EQUIPOS DE TRABAJO	CONTENEDOR FABRICADO EN LAMINA CAL. 10 CON DOS TAPAS UNA DE 64CMX1.86MTS Y LA OTR	\$16,437.24
120604	IMD10 58880	29-jul-16	OTROS EQUIPOS DE TRABAJO	TANQUE PARA HIDRONEUMATICO MYERS/FLOTEC 119 GAL	\$7,801.25
120620	DSP10 58746	31-jul-16	OTROS EQUIPOS DE TRABAJO	EQUIPO PARA SOLDAR Y CORTAR MARCA INFRA INCLUYE: UN MANERAL, UN ADITAMENTO DE CO	\$3,780.15
120621	DSP10 58882	29-jul-16	OTROS EQUIPOS DE TRABAJO	CONTENEDOR FABRICADO EN LAMINA CAL. 10 CON DOS TAPAS UNA DE 64CMX1.86MTS Y LA OTR	\$16,647.98
120622	DSP10 58886	29-jul-16	OTROS EQUIPOS DE TRABAJO	CONTENEDOR FABRICADO EN LAMINA CAL. 10 CON DOS TAPAS UNA DE 64CMX1.86MTS Y LA OTR	\$16,647.98
120623	DSP10 58884	29-jul-16	OTROS EQUIPOS DE TRABAJO	CONTENEDOR FABRICADO EN LAMINA CAL. 10 CON DOS TAPAS UNA DE 64CMX1.86MTS Y LA OTR	\$16,647.98
120624	DSP10 58885	29-jul-16	OTROS EQUIPOS DE TRABAJO	CONTENEDOR FABRICADO EN LAMINA CAL. 10 CON DOS TAPAS UNA DE 64CMX1.86MTS Y LA OTR	\$16,647.98
120625	DSP10 58883	29-jul-16	OTROS EQUIPOS DE TRABAJO	CONTENEDOR FABRICADO EN LAMINA CAL. 10 CON DOS TAPAS UNA DE 64CMX1.86MTS Y LA OTR	\$16,647.98
120898	DFA40 55666	30-sep-15	OTROS EQUIPOS DE TRABAJO	MECANISMO INTELIGENTE DE PARQUIMETRO MONO-ESPACIO MODELO M5 MARCA IPS GROUP INCL	\$9,061.63
121078	DPC10 58982	17-oct-16	OTROS EQUIPOS DE TRABAJO	EDUCTOR P/ESPUMA AFFE DE PORCENTAJE REGULABLE	\$8,541.72
121079	DPC10 58983	17-oct-16	OTROS EQUIPOS DE TRABAJO	EDUCTOR P/ESPUMA AFFE DE PORCENTAJE REGULABLE	\$8,541.72
121080	DPC10 58984	17-oct-16	OTROS EQUIPOS DE TRABAJO	EDUCTOR P/ESPUMA AFFE DE PORCENTAJE REGULABLE	\$8,541.72
121081	DPC10 58985	17-oct-16	OTROS EQUIPOS DE TRABAJO	EDUCTOR P/ESPUMA AFFE DE PORCENTAJE REGULABLE	\$8,541.72
121082	DPC10 58986	17-oct-16	OTROS EQUIPOS DE TRABAJO	EDUCTOR P/ESPUMA AFFE DE PORCENTAJE REGULABLE	\$8,541.72
121246	DSP10 58968	28-oct-16	OTROS EQUIPOS DE TRABAJO	DESMALEZADORA STIHL FS-460 EMTRONIC	\$9,582.37
121247	DMA10 58990	28-oct-16	OTROS EQUIPOS DE TRABAJO	ESCALERA DE FIBRA DE VIDRIO DE 12 PELDAÑOS DE TIJERA	\$2,893.28
121343	DMA10 59012	08-nov-16	OTROS EQUIPOS DE TRABAJO	DESBROZADORA STIHL FS-120 CON CUCHILLAS	\$4,429.70
121344	DMA10 59013	08-nov-16	OTROS EQUIPOS DE TRABAJO	CORTASETOS HS-45	\$3,135.51
121346	DMA10 59010	08-nov-16	OTROS EQUIPOS DE TRABAJO	DESMALEZADORA STIHL FS-55 CON CABEZAL Y CUCHILLAS	\$3,177.24
121347	DMA10 59009	08-nov-16	OTROS EQUIPOS DE TRABAJO	DESMALEZADORA STIHL FS-55 CON CABEZAL Y CUCHILLAS	\$3,177.24
121348	DMA10 59008	08-nov-16	OTROS EQUIPOS DE TRABAJO	DESMALEZADORA STIHL FS-55 CON CABEZAL Y CUCHILLAS	\$3,177.24
121349	DMA10 59011	08-nov-16	OTROS EQUIPOS DE TRABAJO	DESMALEZADORA STIHL FS-55 CON CABEZAL Y CUCHILLAS	\$3,177.24
121458	DFA40 56647	31-jul-15	OTROS EQUIPOS DE TRABAJO	MECANISMO INTELIGENTE DE PARQUIMETRO MONO-ESPACIO MODELO M5 MARCA IPS GROUP INCL	\$8,827.12
121893	DFA40 58989	19-dic-16	OTROS EQUIPOS DE TRABAJO	TALADRO ATORNILLADOR 1/2" VVR 2 VEL L SERIE 1362323	\$3,130.04
121931	DSP10 59327	31-dic-16	OTROS EQUIPOS DE TRABAJO	SIERRA CIRCULAR DEWALT 8 1/4"	\$3,339.00
121932	DSP10 59326	31-dic-16	OTROS EQUIPOS DE TRABAJO	SIERRA CIRCULAR DEWALT 8 1/4"	\$3,339.00
121933	DSP10 59328	31-dic-16	OTROS EQUIPOS DE TRABAJO	SIERRA CALADORA GST 90 BE BOSH	\$1,935.80
121934	DSP10 59329	31-dic-16	OTROS EQUIPOS DE TRABAJO	SIERRA CALADORA GST 90 BE BOSH	\$1,935.80
121997	DSP10 59446	31-dic-16	OTROS EQUIPOS DE TRABAJO	INVERSOR DE VOLTAJE 1500W INV-1500	\$2,639.34

121998	DSP10 59472	31-dic-16	OTROS EQUIPOS DE TRABAJO	INVERSOR DE VOLTAJE 1500W INV-1500	\$2,639.34
122238	PMD10 59617	31-dic-16	OTROS EQUIPOS DE TRABAJO	BOCINA ACTIVA 250W	\$2,659.28
122239	PMD10 59533	31-dic-16	OTROS EQUIPOS DE TRABAJO	BOCINA ACTIVA 250W	\$2,659.28
122240	PMD10 59534	31-dic-16	OTROS EQUIPOS DE TRABAJO	BOCINA ACTIVA 250W	\$2,659.28
122241	PMD10 59535	31-dic-16	OTROS EQUIPOS DE TRABAJO	BOCINA ACTIVA 250W	\$2,659.28
122242	PMD10 59536	31-dic-16	OTROS EQUIPOS DE TRABAJO	BOCINA ACTIVA 250W	\$2,659.28
122243	PMD10 59537	31-dic-16	OTROS EQUIPOS DE TRABAJO	BOCINA ACTIVA 250W	\$2,659.28
122318	DPC10 59816	31-ene-17	OTROS EQUIPOS DE TRABAJO	CORTADORA CIRCULAR MARCA PARTNER	\$20,541.63
122320	DPC10 59818	31-ene-17	OTROS EQUIPOS DE TRABAJO	PLANTA DE LUZ MARCA ETQ PROPANE	\$12,750.00
122321	DPC10 59819	31-ene-17	OTROS EQUIPOS DE TRABAJO	PLANTA DE LUZ MARCA COLEMAN POWERMATE	\$15,583.38
122578	DPV10 59875	31-mar-17	OTROS EQUIPOS DE TRABAJO	MAQUINA PINTA RAYAS MARCA MARK RITE MODELO 10000 SERIE 76028 PATENTE 3455 PEDIME	\$264,824.96
122579	DFE10 59877	31-mar-17	OTROS EQUIPOS DE TRABAJO	TOTEM DIGITAL DE EXTERIOR CON FUNCIONALIDAD TOUCHSCREEN MODELO LUMINIA 3000	\$309,887.46
122698	DPV10 59919	30-abr-17	OTROS EQUIPOS DE TRABAJO	ALCOTEST 6820 DRAEGER	\$17,898.70
122702	DFA29 59872	30-abr-17	OTROS EQUIPOS DE TRABAJO	TALADRO ATORNILLADOR DEWALT DCD771C2-B3	\$2,566.63
122706	DFA29 59880	30-abr-17	OTROS EQUIPOS DE TRABAJO	TALADRO ATORNILLADOR DEWALT DCD771C2-B3	\$2,566.63
122966	DAF10 59926	31-may-17	OTROS EQUIPOS DE TRABAJO	MOTOR HONDA 13HP GX390	\$7,717.19
122967	DSP10 59925	31-may-17	OTROS EQUIPOS DE TRABAJO	MOTOBOMBA HONDA 2" 5.5HP WB20XM MFX	\$5,966.03
122968	DSP10 59923	31-may-17	OTROS EQUIPOS DE TRABAJO	MOTOBOMBA HONDA 2" 5.5HP WB20XM MFX	\$5,966.03
122969	DSP10 59924	31-may-17	OTROS EQUIPOS DE TRABAJO	MOTOBOMBA HONDA 2" 5.5HP WB20XM MFX	\$5,966.03
122970	DSP10 59922	31-may-17	OTROS EQUIPOS DE TRABAJO	MOTOBOMBA HONDA 2" 5.5HP WB20XM MFX	\$5,966.03
123125	PMD10 59932	30-jun-17	OTROS EQUIPOS DE TRABAJO	COMPRESOR IND. D/BANDA 1HP 108LTS OAKLAND	\$5,765.75
123128	DSP10 59968	30-jun-17	OTROS EQUIPOS DE TRABAJO	MOTOBOMBA INDUSTRIAL CON MOTOR DE 1.5HP DE 2" DE SUCCION Y 1.5" DESCARGA MARCA E	\$2,856.66
123129	DSP10 59969	30-jun-17	OTROS EQUIPOS DE TRABAJO	UCB SUM 5HP INOX 4 ALTAMIRA KOR3 R50-12	\$24,158.62
123130	DSP10 60001	30-jun-17	OTROS EQUIPOS DE TRABAJO	UCB SUMER 2 HP 3 LPS 7 ETAPAS KOR 3 R20-7	\$25,720.72
123132	DPV10 60015	30-jun-17	OTROS EQUIPOS DE TRABAJO	MEZCLADORA PARA PINTURA DE 2 HP CON BASE, MOTOR DE 2 HP Y FLECHA PARA MEZCLAR	\$9,900.00
123341	DSP10 60063	30-jun-17	OTROS EQUIPOS DE TRABAJO	UCB SUMER 2HP 3 LPS ETAPAS KOR 3 R20-7	\$31,565.42
123342	DPV10 60245	30-jun-17	OTROS EQUIPOS DE TRABAJO	GUILLOTINA DE PEDAL DE 4 FT CAL. 18 LAMINA NEGRA	\$20,010.04
123343	PMD10 60246	30-jun-17	OTROS EQUIPOS DE TRABAJO	1CONSOLAC/ 16 MICROFONOS, CABLEADO CON CONE Y GRABADORA DE AUDIO	\$251,209.05
123500	DPC10 50076	30-jun-17	OTROS EQUIPOS DE TRABAJO	EQUIPO SOLAR GRAVEDAD 1800/36 (450 LITROS) 36 TUBOS INCLUYE INSTALACION	\$12,675.04
123509	DSP10 60062	20-jul-17	OTROS EQUIPOS DE TRABAJO	UCB SUM. 5HP 4 ACE INOX KOR 1.2 R50-31	\$26,573.48
123516	PMD10 60235	20-jul-17	OTROS EQUIPOS DE TRABAJO	SIERRA CALADORA V.V.C. 800-2 800 CPM ZA	\$2,582.98

123517	PMD10 60236	20-jul-17	OTROS EQUIPOS DE TRABAJO	SIERRA CALADORA V.V.C. 800-2 800 CPM ZA	\$2,582.98
123520	DSP10 60298	30-jun-17	OTROS EQUIPOS DE TRABAJO	BOMBA SUMERGIBLE COMPLETA MARCA ALTAMIRA	\$15,832.46
123521	DSP10 60297	30-jun-17	OTROS EQUIPOS DE TRABAJO	BOMBA SUMERGIBLE COMPLETA MARCA ALTAMIRA	\$15,832.46
123522	DSP10 60299	30-jun-17	OTROS EQUIPOS DE TRABAJO	BOMBA SUMERGIBLE COMPLETA MARCA ALTAMIRA	\$15,832.46
123539	DSP10 60270	31-jul-17	OTROS EQUIPOS DE TRABAJO	MOTOR SUMERGIBLE DE 7.5 HP FRANKLIN	\$24,772.11
123540	DPC10 60234	31-jul-17	OTROS EQUIPOS DE TRABAJO	BATIDORA DE PEDESTAL RECORD CON 10 VELOCIDADES	\$2,507.05
123541	DSP10 60269	31-jul-17	OTROS EQUIPOS DE TRABAJO	BOMBA TRIFASICA MODELO GIME0500 5HP 220/440 EVANS	\$8,972.60
123543	DPV10 60262	31-jul-17	OTROS EQUIPOS DE TRABAJO	SILLA DE MONTAR CHARRA LISA COMPLETA CON PECHOPRETAL, CABEZADAS Y CORRELLONES CO	\$2,578.38
123546	DPV10 60263	31-jul-17	OTROS EQUIPOS DE TRABAJO	SILLA DE MONTAR CHARRA LISA COMPLETA CON PECHOPRETAL, CABEZADAS Y CORRELLONES CO	\$2,578.38
123547	DPV10 60264	31-jul-17	OTROS EQUIPOS DE TRABAJO	SILLA DE MONTAR CHARRA LISA COMPLETA CON PECHOPRETAL, CABEZADAS Y CORRELLONES CO	\$2,578.38
123548	DPV10 60265	31-jul-17	OTROS EQUIPOS DE TRABAJO	SILLA DE MONTAR CHARRA LISA COMPLETA CON PECHOPRETAL, CABEZADAS Y CORRELLONES CO	\$2,578.38
123549	DPV10 60266	31-jul-17	OTROS EQUIPOS DE TRABAJO	SILLA DE MONTAR CHARRA LISA COMPLETA CON PECHOPRETAL, CABEZADAS Y CORRELLONES CO	\$2,578.38
123550	DPV10 60267	31-jul-17	OTROS EQUIPOS DE TRABAJO	SILLA DE MONTAR CHARRA LISA COMPLETA CON PECHOPRETAL, CABEZADAS Y CORRELLONES CO	\$2,578.38
123551	DPV10 60268	31-jul-17	OTROS EQUIPOS DE TRABAJO	SILLA DE MONTAR CHARRA LISA COMPLETA CON PECHOPRETAL, CABEZADAS Y CORRELLONES CO	\$2,578.38
123781	DMA10 60334	28-ago-17	OTROS EQUIPOS DE TRABAJO	MOTOSIERRA STIHL MS-382 BARRA 25"	\$6,999.71
123782	DMA10 60335	28-ago-17	OTROS EQUIPOS DE TRABAJO	MOTOSIERRA SITHL MS-170 ESPADA 16"	\$2,203.40
123785	IMD10 60345	31-ago-17	OTROS EQUIPOS DE TRABAJO	BOMBA SUMERGIBLE 1HP 115V CS-20 FRA 96150020017	\$6,976.71
124183	DSP10 60321	26-oct-17	OTROS EQUIPOS DE TRABAJO	MOTOBOMBA AUTOCEBANTE 4 X 4 13 HP	\$17,264.63
124184	DSP10 60320	26-oct-17	OTROS EQUIPOS DE TRABAJO	MOTOBOMBA AUTOCEBANTE 4 X 4 13 HP	\$17,264.63
124189	DSP10 60576	31-oct-17	OTROS EQUIPOS DE TRABAJO	BARREDORA HAAGA 497 ISWEEP PROFI LINE	\$22,716.63
124190	DSP10 60579	31-oct-17	OTROS EQUIPOS DE TRABAJO	BARREDORA HAAGA 497 ISWEEP PROFI LINE	\$22,716.63
124191	DSP10 60578	31-oct-17	OTROS EQUIPOS DE TRABAJO	BARREDORA HAAGA 497 ISWEEP PROFI LINE	\$22,716.63
124192	DSP10 60577	31-oct-17	OTROS EQUIPOS DE TRABAJO	BARREDORA HAAGA 497 ISWEEP PROFI LINE	\$22,716.63
124389	IMD10 60574	24-nov-17	OTROS EQUIPOS DE TRABAJO	BOMBA PARA ALBERCA 3HP 220 VOLTS 3F ESPA	\$8,316.48
124390	IMD10 60575	24-nov-17	OTROS EQUIPOS DE TRABAJO	BOMBA PARA ALBERCA 3HP 220 VOLTS 3F ESPA	\$8,316.48
124391	IMD10 60573	24-nov-17	OTROS EQUIPOS DE TRABAJO	BOMBA PARA ALBERCA 3HP 220 VOLTS 3F ESPA	\$8,316.48
124492	DPV10 60695	26-dic-17	OTROS EQUIPOS DE TRABAJO	DRÄGER - ALCOHOLIMETRO ALCOTEST 6820 8322660	\$32,480.04
124493	DPV10 60696	26-dic-17	OTROS EQUIPOS DE TRABAJO	DRÄGER- ALCOHOLIMETRO ALCOTEST 6820 8322660	\$32,480.04
124718	PIL10 60792	31-ene-18	OTROS EQUIPOS DE TRABAJO	MACRO MEDIDOR TIPO TURBINA SDE 3' CON 23 CM	\$7,857.00
124719	DSP10 60686	31-ene-18	OTROS EQUIPOS DE TRABAJO	BOMBA SUM DOM EVANS 1/2HP 110V FLO SP1ME050H	\$2,346.53
124720	DSP10 60685	31-ene-18	OTROS EQUIPOS DE TRABAJO	BOMBA-SUM 1HP 110V ACHIQUÉ BARN 2AHS101A	\$7,813.29

124731	DPT10 60916	31-ene-18	OTROS EQUIPOS DE TRABAJO	AUTO STEREO SONY C/USB AUX. C/SET MICROFONO Y DIADEMA, CABLE	\$5,761.82
124732	DPT10 60915	31-ene-18	OTROS EQUIPOS DE TRABAJO	AUTO ESTEREO SONY C/USB AUX C/SET MICROFONO Y DIADEMA CABLE	\$5,761.81
124772	DSP10 60911	31-ene-18	OTROS EQUIPOS DE TRABAJO	MOTO BOMBA 7.5HP 4X4 MARCA EVANS SERIE Q2 E17T4632GME23	\$20,151.75
124773	DSP10 60941	31-ene-18	OTROS EQUIPOS DE TRABAJO	ARRANCADOR ATP 5HP 220V CON INTERRUPTOR	\$2,425.00
124781	IMD10 60862	31-ene-18	OTROS EQUIPOS DE TRABAJO	BOMBA ELECTRICA MARCA BERKELEY MOD. C12612N PARA 440	\$60,625.00
124867	IMD10 60799	31-ene-18	OTROS EQUIPOS DE TRABAJO	MOTOGUADAÑA FS-450 CON CABEZAL SERIE 182832377, 182832402, 182832403	\$13,174.18
124868	IMD10 60798	31-ene-18	OTROS EQUIPOS DE TRABAJO	MOTOGUADAÑA FS-450 CON CABEZAL SERIE 182832377, 182832402, 182832403	\$13,174.18
124869	IMD10 60797	31-ene-18	OTROS EQUIPOS DE TRABAJO	MOTOGUADAÑA FS-450 CON CABEZAL SERIE 182832377, 182832402, 182832403	\$13,174.18
124888	IMD10 60935	31-mar-18	OTROS EQUIPOS DE TRABAJO	HIDROLAVADORA HLP COMET 1.5HP 1500PSI 110 V IND ETM	\$11,470.62
124891	DSP10 60948	31-mar-18	OTROS EQUIPOS DE TRABAJO	ESCALERA FIBRA DE VIDRIO 24 PELDAÑOS EXTENSION 102 KG CUPRUM MOD. 618-24N	\$3,009.79
124897	IMD10 60962	31-mar-18	OTROS EQUIPOS DE TRABAJO	TENSOR CORCHERA	\$3,387.78
124898	IMD10 60963	31-mar-18	OTROS EQUIPOS DE TRABAJO	TENSOR CORCHERA	\$3,387.78
124899	IMD10 60964	31-mar-18	OTROS EQUIPOS DE TRABAJO	TENSOR CORCHERA	\$3,387.78
124900	IMD10 60965	31-mar-18	OTROS EQUIPOS DE TRABAJO	TENSOR CORCHERA	\$3,387.78
124901	IMD10 60971	31-mar-18	OTROS EQUIPOS DE TRABAJO	TENSOR CORCHERA	\$3,387.78
124902	IMD10 60967	31-mar-18	OTROS EQUIPOS DE TRABAJO	TENSOR CORCHERA	\$3,387.78
124903	IMD10 60968	31-mar-18	OTROS EQUIPOS DE TRABAJO	TENSOR CORCHERA	\$3,387.78
124904	IMD10 60969	31-mar-18	OTROS EQUIPOS DE TRABAJO	TENSOR CORCHERA	\$3,387.78
124905	IMD10 60970	31-mar-18	OTROS EQUIPOS DE TRABAJO	TENSOR CORCHERA	\$3,387.78
124906	IMD10 60966	31-mar-18	OTROS EQUIPOS DE TRABAJO	TENSOR CORCHERA	\$3,387.78
125086	DSP10 61103	21-may-18	OTROS EQUIPOS DE TRABAJO	VITRINA EXHIBIDORA DE PIZZA MOD. EP-3G	\$13,403.53
125099	DSP10 61053	31-may-18	OTROS EQUIPOS DE TRABAJO	MAQUINA DE ALGODON DE TRABAJO	\$11,462.12
125125	DSP10 61047	31-may-18	OTROS EQUIPOS DE TRABAJO	EXHIBIDOR DE NACHOS	\$4,569.24
125126	DSP10 61048	31-may-18	OTROS EQUIPOS DE TRABAJO	EXHIBIDOR DE NACHOS	\$4,569.24
125127	DSP10 61049	31-may-18	OTROS EQUIPOS DE TRABAJO	DESPACHADOR DE CONDIMENTOS	\$4,578.97
125128	DSP10 61050	31-may-18	OTROS EQUIPOS DE TRABAJO	DESPACHADOR DE CONDIMENTOS	\$4,578.97
125129	DSP10 61052	31-may-18	OTROS EQUIPOS DE TRABAJO	CALENTADOR MULTIFUNCIONAL	\$6,365.66
125130	DSP10 61051	31-may-18	OTROS EQUIPOS DE TRABAJO	CALENTADOR MULTIFUNCIONAL	\$6,365.66
125278	SAY10 61310	18-jul-18	OTROS EQUIPOS DE TRABAJO	MODULO VALIDADOR DE TICKET DE ESTACIONAMIENTO DE PLAZA YASHO	\$7,725.00
125380	DSP10 61308	13-ago-18	OTROS EQUIPOS DE TRABAJO	MOTOBOMBA KOHLER 14HP 4"X4"	\$15,582.71
125391	DSP10 61429	31-ago-18	OTROS EQUIPOS DE TRABAJO	MAQUINA PARA HOT DOG	\$7,238.40

125394	DSP10 61300	13-ago-18	OTROS EQUIPOS DE TRABAJO	BOMBA DE AGUA R/S 2"X2" 5HP 163CC	\$4,071.60
125395	DSP10 61301	13-ago-18	OTROS EQUIPOS DE TRABAJO	BOMBA DE AGUA R/S 2"X2" 5HP 163CC	\$4,071.60
125396	DSP10 61302	13-ago-18	OTROS EQUIPOS DE TRABAJO	BOMBA DE AGUA R/S 2"X2" 5HP 163CC	\$4,071.60
125397	DSP10 61303	13-ago-18	OTROS EQUIPOS DE TRABAJO	BOMBA DE AGUA R/S 2"X2" 5HP 163CC	\$4,071.60
125398	DSP10 61304	13-ago-18	OTROS EQUIPOS DE TRABAJO	BOMBA DE AGUA R/S 2"X2" 5HP 163CC	\$4,071.60
125399	DSP10 61305	13-ago-18	OTROS EQUIPOS DE TRABAJO	BOMBA DE AGUA R/S 2"X2" 5HP 163CC	\$4,071.60
125400	DSP10 61306	13-ago-18	OTROS EQUIPOS DE TRABAJO	BOMBA DE AGUA R/S 2"X2" 5HP 163CC	\$4,071.60
125401	DSP10 61307	13-ago-18	OTROS EQUIPOS DE TRABAJO	BOMBA DE AGUA R/S 2"X2" 5HP 163CC	\$4,071.60
125402	DSP10 61399	13-ago-18	OTROS EQUIPOS DE TRABAJO	BOMBA DE AGUA R/S 2"X2" 5HP 163CC	\$4,071.60
125720	DMA10 61442	30-nov-18	OTROS EQUIPOS DE TRABAJO	CLINOMETRO TIPO SUUNTO GP	\$4,324.55
125721	DMA10 61443	30-nov-18	OTROS EQUIPOS DE TRABAJO	GPS GARMIN E320X	\$4,532.77
126618	DSP10 61957	31-dic-18	OTROS EQUIPOS DE TRABAJO	MESA DE USO INDUSTRIAL 120X75X75 BASE METALICA PTR CAL.14 DE 17 1/2", CARGADORE	\$6,055.16
126619	DSP10 61956	31-dic-18	OTROS EQUIPOS DE TRABAJO	MESA DE USO INDUSTRIAL 120X75X75 BASE METALICA PTR CAL.14 DE 17 1/2", CARGADORE	\$6,055.16
127078	DSP10 62193	31-may-19	OTROS EQUIPOS DE TRABAJO	ESCALERA EXTENCION DE FIBRA DE VIDRIO MOD. 580 36 PELDAÑOS MARCA CRUMP	\$8,731.33
183541	DSP10 62230	30-jun-19	OTROS EQUIPOS DE TRABAJO	BOMBA SUME 1 HP KOR2 R10-7	\$4,560.00
183542	DSP10 62231	30-jun-19	OTROS EQUIPOS DE TRABAJO	MOTOR SUMERGIBLE 1F 1HP /CAJA DE CONTROL	\$8,374.10
184240	DSP10 62229	31-ago-19	OTROS EQUIPOS DE TRABAJO	MOTOR SUMERGIBLE 1/2 HP 220V C/CAJA CONTROL	\$7,286.25
184256	DSP10 62060	31-ago-19	OTROS EQUIPOS DE TRABAJO	PODADORA YARD MACHINES	\$14,710.25
184257	DSP10 62061	31-ago-19	OTROS EQUIPOS DE TRABAJO	DEZMALEZADORA STIHL KA -85R C/ACOPLE	\$18,592.19
184258	DSP10 62062	31-ago-19	OTROS EQUIPOS DE TRABAJO	CORTASETOS HS45	\$7,222.79
184265	DSP10 62190	31-ago-19	OTROS EQUIPOS DE TRABAJO	BOMBA MONOFASICA 2HP LODO 3SE230SS BARNIES	\$34,800.00
184266	DSP10 62066	31-ago-19	OTROS EQUIPOS DE TRABAJO	BOMBA CENTRIFUGA 3 HP TRIFASICA ME03004	\$12,035.00
184345	DSP10 62227	31-ago-19	OTROS EQUIPOS DE TRABAJO	MOTOR SUMERGIBLE 2HP 220V C/CAJA CONTROL	\$13,557.50
184346	DSP10 62228	31-ago-19	OTROS EQUIPOS DE TRABAJO	MOTOR SUMERGIBLE 2HP 220V C/CAJA CONTROL	\$13,557.50
184347	DOP10 62199	31-ago-19	OTROS EQUIPOS DE TRABAJO	APISONADOR JAGUAR C/MOTOR ROBIN	\$52,200.00
184348	DOP10 62200	31-ago-19	OTROS EQUIPOS DE TRABAJO	APISONADOR JAGUAR C/MOTOR ROBIN	\$52,200.00
184349	DOP10 62201	31-ago-19	OTROS EQUIPOS DE TRABAJO	APISONADOR JAGUAR C/MOTOR ROBIN	\$52,200.00
184350	DOP10 62204	31-ago-19	OTROS EQUIPOS DE TRABAJO	APISONADOR JAGUAR C/MOTOR ROBIN	\$52,200.00
184351	DOP10 62202	31-ago-19	OTROS EQUIPOS DE TRABAJO	APISONADOR JAGUAR C/MOTOR ROBIN	\$52,200.00
184352	DOP10 62203	31-ago-19	OTROS EQUIPOS DE TRABAJO	APISONADOR JAGUAR C/MOTOR ROBIN	\$52,200.00
184353	DSP10 62071	31-ago-19	OTROS EQUIPOS DE TRABAJO	BOMBA CENTRIFUGA 2 HP 41ME 200	\$7,830.00

184354	DSP10 62072	31-ago-19	OTROS EQUIPOS DE TRABAJO	BOMBA CENTRIFUGA 2 HP 41ME 200	\$7,830.00
184355	DSP10 62070	31-ago-19	OTROS EQUIPOS DE TRABAJO	BOMBA CENTRIFUGA 5 HP 71ME500	\$26,027.50
184356	DSP10 62067	31-ago-19	OTROS EQUIPOS DE TRABAJO	BOMBA CENTRIFUGA 5 HP 71ME500	\$26,027.50
184357	DSP10 62068	31-ago-19	OTROS EQUIPOS DE TRABAJO	BOMBA CENTRIFUGA 5 HP 71ME500	\$26,027.50
184358	DSP10 62069	31-ago-19	OTROS EQUIPOS DE TRABAJO	BOMBA CENTRIFUGA 5 HP 71ME500	\$26,027.50
184359	DSP10 62065	31-ago-19	OTROS EQUIPOS DE TRABAJO	DESMALAZADORA FS450	\$25,049.39
184360	DSP10 62063	31-ago-19	OTROS EQUIPOS DE TRABAJO	DESMALAZADORA FS450	\$25,049.39
184361	DSP10 62064	31-ago-19	OTROS EQUIPOS DE TRABAJO	DESMALAZADORA FS450	\$25,049.39
184362	DSP10 62057	31-ago-19	OTROS EQUIPOS DE TRABAJO	SOPLADORA BG-86	\$6,459.38
184363	DSP10 62059	31-ago-19	OTROS EQUIPOS DE TRABAJO	SOPLADORA BG-86	\$6,459.38
184364	DSP10 62058	31-ago-19	OTROS EQUIPOS DE TRABAJO	SOPLADORA BG-86	\$6,459.38
184560	DPC10 62872	30-sep-19	OTROS EQUIPOS DE TRABAJO	TORRETA RX2700 AERODINAMICA CON 26 PATRONES	\$23,583.03
184561	DSA10 62871	30-sep-19	OTROS EQUIPOS DE TRABAJO	BOMBA TIPO JET 1HP	\$8,028.40
184580	IMD10 62073	30-sep-19	OTROS EQUIPOS DE TRABAJO	BOMBA SILEN 300 S23220 3HP 3F 220V	\$6,175.01
184581	IMD10 62074	30-sep-19	OTROS EQUIPOS DE TRABAJO	BOMBA SILEN 300 S23220 3HP 3F 220V	\$6,175.00
184582	IMD10 62075	30-sep-19	OTROS EQUIPOS DE TRABAJO	BOMBA SILEN 300 S23220 3HP 3F 220V	\$6,175.00
185322	DOP10 62741	31-dic-19	OTROS EQUIPOS DE TRABAJO	NIVEL AUTOMATICO MCA. NIKON MOD. AC-25	\$17,342.00
185323	DOP10 62742	31-dic-19	OTROS EQUIPOS DE TRABAJO	NIVEL AUTOMATICO MCA. NIKON MOD. AC-25	\$17,342.00
185324	DOP10 62743	31-dic-19	OTROS EQUIPOS DE TRABAJO	NIVEL AUTOMATICO MCA. NIKON MOD. AC-25	\$17,342.00
185325	DOP10 62744	31-dic-19	OTROS EQUIPOS DE TRABAJO	NIVEL AUTOMATICO MCA. NIKON MOD. AC-25	\$17,342.00
185326	DOP10 62745	31-dic-19	OTROS EQUIPOS DE TRABAJO	NIVEL AUTOMATICO MCA. NIKON MOD. AC-25	\$17,342.00
185327	DOP10 62746	31-dic-19	OTROS EQUIPOS DE TRABAJO	NIVEL AUTOMATICO MCA. NIKON MOD. AC-25	\$17,342.00
OTROS EQUIPOS DE TRABAJO					\$18,047,186.70
TOTAL GENERAL EQUIPO DE TRABAJO					\$25,830,434.41



MUNICIPIO DE
DURANGO

4

MAQUINARIA Y EQUIPO



MUNICIPIO DE
DURANGO

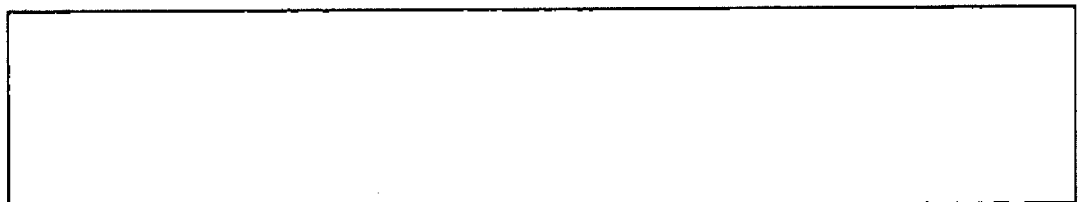

MUNICIPIO DE DURANGO

LIBRO DE ACTIVO FIJO DICIEMBRE 2019

NO ACTIVO	ETIQUETA	FECHA ING	CATEGORIA	DESCRIPCION	VALOR NETO
104879	DSP10 45573	13-may-13	MAQUINARIA PESADA	RECICLADORA(PLANTA DE TRANSFERENCIA DE RESIDUOS SOLIDOS)	\$0.00
108078	PMSPM 1288	24-sep-13	MAQUINARIA PESADA	RETROEXCAVADORA JOHN DEERE	\$0.00
108079	PMSPM 1287	24-sep-13	MAQUINARIA PESADA	RETROEXCAVADORA CASE	\$0.00
114118	PMOP 1335	30-dic-14	MAQUINARIA PESADA	BARREDORA AUTOPROPULSADA SUPERIOR BROOM	\$0.00
122106	PMSPM 1374	31-dic-16	MAQUINARIA PESADA	PLATAFORMA TELESCOPICA Y ARTICULADA GENIE MOD. T2-34 CAP 200KG	\$505,470.00
36760	PMSPM 521	15-abr-05	MAQUINARIA PESADA	RETROEXCAVADORA CATERPILLAR	\$0.00
36761	PMSPM 576	19-may-06	MAQUINARIA PESADA	RETROEXCAVADORA CATERPILLAR	\$0.00
36762	PMOP 591	31-may-06	MAQUINARIA PESADA	MOTOCONFORMADORA CATERPILLAR	\$0.00
36763	PMOP 589	31-may-06	MAQUINARIA PESADA	RECICLADORA CATERPILLAR	\$0.00
36764	PMPIL 601	31-dic-06	MAQUINARIA PESADA	MONTACARGAS MOFFET	\$0.00
36765	PIL10 26941	31-ago-07	MAQUINARIA PESADA	MAQUINA P/ELABORACION DE LADRILLO	\$0.00
36766	PIL10 26942	31-ago-07	MAQUINARIA PESADA	CARRITO C/RUEDAS PALADRILLO	\$0.00
36767	PMSPM 321	26-nov-03	MAQUINARIA PESADA	MINICARGADOR KOMATSU (FISICAMENTE EN TALLER MUNICIPAL)	\$0.00
36769	PMOP 120	17-sep-01	MAQUINARIA PESADA	MOTOCONFORMADORA CATERPILLAR	\$0.00
36770	PMOP 121	17-sep-01	MAQUINARIA PESADA	MOTOCONFORMADORA CHAMPION	\$0.00
36772	PMOP 142	17-sep-01	MAQUINARIA PESADA	RODILLO COMPACTADOR BOMAG	\$0.00
36773	PMOP 143	17-sep-01	MAQUINARIA PESADA	RODILLO COMPACTADOR INGERSOLL-RAN	\$0.00
36774	PMSPM 212	26-nov-03	MAQUINARIA PESADA	TRACTOR ORUGA KOMATSU	\$0.00
36777	PMOP 122	17-sep-01	MAQUINARIA PESADA	MOTOCONFORMADORA CHAMPION	\$0.00
36778	PMOP 137	17-sep-01	MAQUINARIA PESADA	RETROEXCAVADORA CATERPILLAR	\$0.00
36779	PMOP 136	17-sep-01	MAQUINARIA PESADA	RETROEXCAVADORA CATERPILLAR	\$0.00

MAQUINARIA PESADA

\$505,470.00

MUNICIPIO DE DURANGO

LIBRO DE ACTIVO FIJO DICIEMBRE 2019

NO ACTIVO	ETIQUETA	FECHA ING	CATEGORIA	DESCRIPCION	VALOR NETO
41803	DDR10 1039	17-feb-04	MAQUINARIA AGRICOLA	NIVELADORA TIERRA RAYO LASER	\$0.00
41805	DFA16 10894	17-feb-04	MAQUINARIA AGRICOLA	SEMBRADORAS PRECISION GAMMA 90 (4)	\$0.00
41806	DDR10 10936	17-feb-04	MAQUINARIA AGRICOLA	NIVELADORA TIERRA RAYO LASER	\$0.00
41810	DDR10 7629	17-feb-04	MAQUINARIA AGRICOLA	NIVELADORA TIERRA RAYO LASER	\$0.00
41811	DFA16 7636	17-feb-04	MAQUINARIA AGRICOLA	RECEPTOR EQUIPO RAYO LASER	\$0.00
				MAQUINARIA AGRICOLA	\$0.00

MUNICIPIO DE DURANGO

LIBRO DE ACTIVO FIJO DICIEMBRE 2019

NO ACTIVO	ETIQUETA	FECHA ING	CATEGORIA	DESCRIPCION	VALOR NETO
115236	DSP10 55221	30-jun-15	EQUIPOS DE TRANSFERENCIA	BANDA TRANSPORTADORA MOTOR DE 7.5HP 13.5 MTS LARGO Y 42" ANCHO C/TOLVAS DE ALIME	\$454,498.44
122965	DSP10 60010	31-may-17	EQUIPOS DE TRANSFERENCIA	BASCULA MARCA TORREY MODELO EQM-400/800	\$6,593.46
125446	DPC10 61676	30-sep-18	EQUIPOS DE TRANSFERENCIA	MOTOBOMBA 3X3 5.5HP HONDA WB3XM	\$5,880.00
125447	DPC10 61684	30-sep-18	EQUIPOS DE TRANSFERENCIA	MOTOBOMBA 4" 13HP 27M-GX390 HONDA	\$18,549.96
125458	DPC10 61685	30-sep-18	EQUIPOS DE TRANSFERENCIA	MOTOSIERRA 59CM3 3,4KW/4,56HP 5,6KG MS-361 STIHL	\$8,851.50
125459	DPC10 61688	30-sep-18	EQUIPOS DE TRANSFERENCIA	MOTOSIERRA 59CM3 3,4KW/4,56HP 5,6KG MS-361 STIHL	\$8,851.50
125460	DPC10 61686	30-sep-18	EQUIPOS DE TRANSFERENCIA	MOTOSIERRA 59CM3 3,4KW/4,56HP 5,6KG MS-361 STIHL	\$8,851.50
125461	DPC10 61687	30-sep-18	EQUIPOS DE TRANSFERENCIA	MOTOSIERRA 59CM3 3,4KW/4,56HP 5,6KG MS-361 STIHL	\$8,851.50
126614	DSP10 61675	31-dic-18	EQUIPOS DE TRANSFERENCIA	MOTOSIERRA 84.9M3 4.8KW/6.44HP 7.3KG MS-260 STIHL	\$12,964.52
126615	DSP10 61674	31-dic-18	EQUIPOS DE TRANSFERENCIA	MOTOSIERRA 84.9M3 4.8KW/6.44HP 7.3KG MS-260 STIHL	\$12,964.52
126616	DSP10 61673	31-dic-18	EQUIPOS DE TRANSFERENCIA	MOTOSIERRA 45.4CM3 2.3KW/3.08HP 4.6KG MS-250 STIHL	\$5,397.84
126617	DSP10 61672	31-dic-18	EQUIPOS DE TRANSFERENCIA	MOTOSIERRA 45.4CM3 2.3KW/3.08HP 4.6KG MS-250 STIHL	\$5,397.84
185262	DPV10 62969	31-dic-19	EQUIPOS DE TRANSFERENCIA	SPC DRIVETECH OP 1HP 220V 1 FASE, TANQUE HIDRONEUMATICO DE 167 LITROS	\$26,877.92
185292	DPV10 62981	31-dic-19	EQUIPOS DE TRANSFERENCIA	SOPLADORA DE MOCHILA STIHL BR 200	\$7,338.00
185293	DPV10 62980	31-dic-19	EQUIPOS DE TRANSFERENCIA	SOPLADORA DE MOCHILA STIHL BR 200	\$7,338.00
32647	DSP10 20941	31-ene-05	EQUIPOS DE TRANSFERENCIA	7 CONTENEDORES METALICOS 6MTS. CUBS.	\$0.00
				EQUIPOS DE TRANSFERENCIA	\$599,206.50

MUNICIPIO DE DURANGO

LIBRO DE ACTIVO FIJO DICIEMBRE 2019

NO ACTIVO	ETIQUETA	FECHA ING	CATEGORIA	DESCRIPCION	VALOR NETO
122964	DSP10 60011	31-may-17	MAQUINARIA	ENSARCHADORA - WINCH 5000LB	\$19,787.71
34486	DSP10 20828	10-ene-05	MAQUINARIA	MAQUINA PINTAR RAYAS SEMEX	\$0.00
				MAQUINARIA	\$19,787.71

MUNICIPIO DE DURANGO

LIBRO DE ACTIVO FIJO DICIEMBRE 2019

NO ACTIVO	ETIQUETA	FECHA ING	CATEGORIA	DESCRIPCION	VALOR NETO
101221	SAY10 44354	31-mar-12	EQUIPO DE REFRIGERACION Y CALEFACCION	MINI SPLIT MIRAGE DE 3.0 TONS. FRIO-CALOR (INCLUYE INSTALACION EQUIPO CON TUBERI)	\$11,296.95
103120	DEM10 44824	31-oct-12	EQUIPO DE REFRIGERACION Y CALEFACCION	EQUIPO DE AIRE ACONDICIONADO MARCA MIRAGE DE 1.5 TONS (18000 BTU) FRIO-CALOR 220	\$3,533.13
103138	DOP10 44818	06-nov-12	EQUIPO DE REFRIGERACION Y CALEFACCION	AIRE ACONDICIONADO MINI SPLIT YORK	\$1,677.05
103139	DOP10 44819	06-nov-12	EQUIPO DE REFRIGERACION Y CALEFACCION	AIRE ACONDICIONADO MINISPLIT YORK	\$1,677.05
103282	DPV13 44950	07-nov-12	EQUIPO DE REFRIGERACION Y CALEFACCION	UNIDAD DE AIRE ACONDICIONADO MINI SPLIT	\$3,594.78
103950	DPV10 45065	31-dic-12	EQUIPO DE REFRIGERACION Y CALEFACCION	MINI SPLIT T.R. MARCA YORK SOLO FRIO INCLUYE MATERIAL Y MANO DE OBRA GALANZ INST	\$10,857.60
104903	DSA21 45555	14-may-13	EQUIPO DE REFRIGERACION Y CALEFACCION	CALENTON HEAT WAVE	\$193.03
104904	DSA21 45556	14-may-13	EQUIPO DE REFRIGERACION Y CALEFACCION	CALENTON HEAT WAVE	\$193.03
104905	DSA21 45557	14-may-13	EQUIPO DE REFRIGERACION Y CALEFACCION	CALENTON HEAT WAVE	\$193.03
104906	DSA21 45558	14-may-13	EQUIPO DE REFRIGERACION Y CALEFACCION	CALENTON HEAT WAVE	\$193.03
104907	DSA21 45559	14-may-13	EQUIPO DE REFRIGERACION Y CALEFACCION	CALENTON HEAT WAVE	\$193.03
104908	DSA21 45560	14-may-13	EQUIPO DE REFRIGERACION Y CALEFACCION	CALENTON HEAT WAVE	\$193.03
104909	DSA21 45561	14-may-13	EQUIPO DE REFRIGERACION Y CALEFACCION	CALENTON HEAT WAVE	\$193.03
104910	DSA21 45562	14-may-13	EQUIPO DE REFRIGERACION Y CALEFACCION	CALENTON HEAT WAVE	\$193.03
104911	DSA21 45563	14-may-13	EQUIPO DE REFRIGERACION Y CALEFACCION	CALENTON HEAT WAVE	\$193.03
104912	DSA21 45564	14-may-13	EQUIPO DE REFRIGERACION Y CALEFACCION	CALENTON HEAT WAVE	\$193.03
104913	DSA21 45565	14-may-13	EQUIPO DE REFRIGERACION Y CALEFACCION	VENTILADOR VENCOOL	\$193.03
104914	DSA21 45566	14-may-13	EQUIPO DE REFRIGERACION Y CALEFACCION	VENTILADOR VENCOOL	\$273.30
105260	SIS10 45626	24-jun-13	EQUIPO DE REFRIGERACION Y CALEFACCION	MINISPLIT	\$2,012.46
105261	SIS10 45627	24-jun-13	EQUIPO DE REFRIGERACION Y CALEFACCION	MINISPLIT	\$2,012.46
105262	SIS10 45628	24-jun-13	EQUIPO DE REFRIGERACION Y CALEFACCION	MINISPLIT	\$2,012.46
105263	SIS10 45629	24-jun-13	EQUIPO DE REFRIGERACION Y CALEFACCION	MINISPLIT	\$2,012.46
109366	DSA21 51041	17-oct-13	EQUIPO DE REFRIGERACION Y CALEFACCION	AIRE ACONDICIONADO TIPO MINI SPLIT LG MOD SP 121HM	\$6,589.96
109367	DSA21 51042	17-oct-13	EQUIPO DE REFRIGERACION Y CALEFACCION	AIRE ACONDICIONADO TIPO MINI SPLIT LG MOD SP 121HM	\$6,589.96
110560	JAM10 51207	31-dic-13	EQUIPO DE REFRIGERACION Y CALEFACCION	AIRE ACONDICIONADO- MINI SPLIT DE 2 T.R. MARCA MIDEA INCLUYE INSTALACION ELECTRO	\$5,568.00
112163	SIS10 52029	30-jul-14	EQUIPO DE REFRIGERACION Y CALEFACCION	MINI SPLIT 2TR MARCA CARRIER SOLO FRIO INCLUYE INSTALACION MECANICA, HIDRAULICA	\$7,549.63
112996	DSA21 53148	30-oct-14	EQUIPO DE REFRIGERACION Y CALEFACCION	MINI SPLIT MARCA FRIKKO	\$1,498.38
112997	DSA21 53149	30-oct-14	EQUIPO DE REFRIGERACION Y CALEFACCION	MINI SPLIT MARCA FRIKKO	\$1,498.38
112998	DSA21 53150	30-oct-14	EQUIPO DE REFRIGERACION Y CALEFACCION	MINI SPLIT MARCA FRIKKO	\$1,498.38

113278	DFA10 53026	30-nov-14	EQUIPO DE REFRIGERACION Y CALEFACCION	MIN SPLIT 12K YORK 110V BOMBA DE CALOR, CONTROL REMOTO ERGONOMICO	\$2,703.66
113279	PMD11 53027	30-nov-14	EQUIPO DE REFRIGERACION Y CALEFACCION	MIN SPLIT 12K YORK 110V BOMBA DE CALOR, CONTROL REMOTO ERGONOMICO	\$2,703.66
113280	PMD10 53031	30-nov-14	EQUIPO DE REFRIGERACION Y CALEFACCION	MIN SPLIT 12K YORK 110V BOMBA DE CALOR, CONTROL REMOTO ERGONOMICO	\$2,703.66
113281	SIN10 53029	30-nov-14	EQUIPO DE REFRIGERACION Y CALEFACCION	MIN SPLIT 12K YORK 110V BOMBA DE CALOR, CONTROL REMOTO ERGONOMICO	\$2,703.66
113282	PMD10 53030	30-nov-14	EQUIPO DE REFRIGERACION Y CALEFACCION	MIN SPLIT 12K YORK 110V BOMBA DE CALOR, CONTROL REMOTO ERGONOMICO	\$2,703.66
113283	SIN10 53028	30-nov-14	EQUIPO DE REFRIGERACION Y CALEFACCION	MIN SPLIT 12K YORK 110V BOMBA DE CALOR, CONTROL REMOTO ERGONOMICO	\$2,703.66
114325	DPV11 52011	28-feb-15	EQUIPO DE REFRIGERACION Y CALEFACCION	MINISPLIT DE REFRIGERACION	\$7,181.71
114326	DPV11 52012	28-feb-15	EQUIPO DE REFRIGERACION Y CALEFACCION	MINISPLIT DE REFRIGERACION	\$7,181.71
114327	DPV11 52013	28-feb-15	EQUIPO DE REFRIGERACION Y CALEFACCION	MINISPLIT DE REFRIGERACION	\$7,181.71
114328	DPV11 52014	28-feb-15	EQUIPO DE REFRIGERACION Y CALEFACCION	MINISPLIT DE REFRIGERACION	\$7,181.71
114329	DPV11 52015	28-feb-15	EQUIPO DE REFRIGERACION Y CALEFACCION	MINISPLIT DE REFRIGERACION	\$7,181.71
114330	DPV11 52016	28-feb-15	EQUIPO DE REFRIGERACION Y CALEFACCION	MINISPLIT DE REFRIGERACION	\$7,181.71
114331	DPV11 52017	28-feb-15	EQUIPO DE REFRIGERACION Y CALEFACCION	MINISPLIT DE REFRIGERACION	\$7,181.71
114332	DPV11 52018	28-feb-15	EQUIPO DE REFRIGERACION Y CALEFACCION	MINISPLIT DE REFRIGERACION	\$7,181.71
114333	DPV11 52019	28-feb-15	EQUIPO DE REFRIGERACION Y CALEFACCION	MINISPLIT DE REFRIGERACION	\$7,181.71
114334	DPV11 52020	28-feb-15	EQUIPO DE REFRIGERACION Y CALEFACCION	MINISPLIT DE REFRIGERACION	\$7,181.71
114335	DPV11 52021	28-feb-15	EQUIPO DE REFRIGERACION Y CALEFACCION	MINISPLIT DE REFRIGERACION (SITE)	\$7,181.71
114458	DPV11 53014	27-mar-15	EQUIPO DE REFRIGERACION Y CALEFACCION	MINISPLIT DE REFRIGERACION	\$7,297.54
114518	DFA29 54056	31-mar-15	EQUIPO DE REFRIGERACION Y CALEFACCION	ENFRIADOR Y CALENTADOR DE AGUA	\$2,152.46
115080	DSP10 54132	31-may-15	EQUIPO DE REFRIGERACION Y CALEFACCION	CUARTO FRIO MARCA TORREY MODELO CFMS 2.94X2.94 MTS (CUARTO FRIO SELLADO DE REFRI)	\$52,536.25
115969	PMD10 56355	31-ago-15	EQUIPO DE REFRIGERACION Y CALEFACCION	MINI SPLIT 2 T.R. MARCA LENNOX 220VCA R-22, INSTALACION MECANICA E HIDRAULICA	\$7,427.91
115970	PMD10 56354	31-ago-15	EQUIPO DE REFRIGERACION Y CALEFACCION	MINI SPLIT 2 T.R. MARCA LENNOX 220VCA R-22, INSTALACION MECANICA E HIDRAULICA	\$7,427.91
119358	DSA21 57489	31-ene-16	EQUIPO DE REFRIGERACION Y CALEFACCION	CALEFACTOR AMBIENTAL GAS LP	\$1,828.67
119359	DSA21 57488	31-ene-16	EQUIPO DE REFRIGERACION Y CALEFACCION	CALEFACTOR AMBIENTAL GAS LP	\$1,828.67
119420	REM03 58441	24-feb-16	EQUIPO DE REFRIGERACION Y CALEFACCION	MINISPLIT MARCA MIRAGE	\$3,082.70
119441	DFA43 58438	29-feb-16	EQUIPO DE REFRIGERACION Y CALEFACCION	CALENTADOR DE GAS HEAT WAVE MARFIL	\$1,599.28
119979	REM09 58488	18-may-16	EQUIPO DE REFRIGERACION Y CALEFACCION	MINISPLIT MARCA MIRAGE MOD ABSOLUT	\$3,205.11
121342	DSP10 58993	08-nov-16	EQUIPO DE REFRIGERACION Y CALEFACCION	MINI SPLIT 1.5 T.R. MARCA LENNOX FRIO/CALOR R-22 VCA220	\$10,109.40
123498	DSA10 60315	30-jun-17	EQUIPO DE REFRIGERACION Y CALEFACCION	CAJA DE REFRIGERACION PARA CAMION TERMO KING MEDIDAS: 6.3 LARGO X 2.45 ANCHO X 2	\$93,960.00
123786	DFA10 60346	31-ago-17	EQUIPO DE REFRIGERACION Y CALEFACCION	MINISPLIT MARCA LENNOX 2 T.R. FRIO/CALOR R-22	\$12,984.31
125203	DPV10 61180	25-jun-18	EQUIPO DE REFRIGERACION Y CALEFACCION	MINI SPLIT LG MOD. VM242H6 INVERTER 2 TON FRIO/CALOR	\$17,393.04

125389	PMD10 61450	31-ago-18	EQUIPO DE REFRIGERACION Y CALEFACCION	CONGELADOR VERTICAL DE 80 CM FRENTE MOD. CHC-80C	\$12,234.95
125390	PMD10 61449	31-ago-18	EQUIPO DE REFRIGERACION Y CALEFACCION	REFRIGERADOR VERTICAL MARCA TORREY MODELO VRD-26 26' 2 PUERTAS	\$24,248.64
125393	DFA10 61481	31-ago-18	EQUIPO DE REFRIGERACION Y CALEFACCION	MINI SPLIT 2 TR LIFE STANDAR 410A	\$14,426.50
125438	DSP10 61485	22-sep-18	EQUIPO DE REFRIGERACION Y CALEFACCION	MINI SPLIT 2 T.R. LIFE ESTANDAR 410A	\$17,102.79
125439	DSP10 61484	22-sep-18	EQUIPO DE REFRIGERACION Y CALEFACCION	MINI SPLIT 1 T.R. MIRAJE LIFE ESTANDAR 410A	\$10,556.04
125441	DSA10 61482	29-sep-18	EQUIPO DE REFRIGERACION Y CALEFACCION	MINI SPLIT 2 T.R. 220 VCA R-22 MIRAGE	\$15,225.00
125442	DPV10 61483	29-sep-18	EQUIPO DE REFRIGERACION Y CALEFACCION	MINI SPLIT 1 T.R. MIRAJE INVERTER 410A	\$13,905.54
125462	DSP10 61487	22-sep-18	EQUIPO DE REFRIGERACION Y CALEFACCION	MINI SPLIT 1 T.R. MIRAJE LIFE ESTANDAR 410A	\$8,526.00
125463	DSP10 61488	22-sep-18	EQUIPO DE REFRIGERACION Y CALEFACCION	MINI SPLIT 1 T.R. MIRAJE LIFE ESTANDAR 410A	\$8,526.00
125464	DSP10 61489	22-sep-18	EQUIPO DE REFRIGERACION Y CALEFACCION	MINI SPLIT 1 T.R. MIRAJE LIFE ESTANDAR 410A	\$8,526.00
125465	DSP10 61490	22-sep-18	EQUIPO DE REFRIGERACION Y CALEFACCION	MINI SPLIT 1 T.R. MIRAJE LIFE ESTANDAR 410A	\$8,526.00
125466	DSP10 61491	22-sep-18	EQUIPO DE REFRIGERACION Y CALEFACCION	MINI SPLIT 1 T.R. MIRAJE LIFE ESTANDAR 410A	\$8,526.00
125467	DSP10 61486	22-sep-18	EQUIPO DE REFRIGERACION Y CALEFACCION	MINI SPLIT 1 T.R. MIRAJE LIFE ESTANDAR 410A	\$8,526.00
125478	DSA21 61670	12-oct-18	EQUIPO DE REFRIGERACION Y CALEFACCION	MINI SPLIT 2 T.R. LIFE STANDAR 410A	\$14,191.68
125479	DSA21 61669	12-oct-18	EQUIPO DE REFRIGERACION Y CALEFACCION	MINI SPLIT 2 T.R. LIFE STANDAR 410A	\$14,191.68
125480	DSA21 61671	12-oct-18	EQUIPO DE REFRIGERACION Y CALEFACCION	MINI SPLIT 2 T.R. LIFE STANDAR 410A	\$14,191.68
125502	DPC10 61754	27-oct-18	EQUIPO DE REFRIGERACION Y CALEFACCION	MINI SPLIT 3 T.R. HISENSE EFICIENCIA ESTANDAR FRIO/CALOR 220VCA	\$22,542.63
126921	DSA10 62211	28-feb-19	EQUIPO DE REFRIGERACION Y CALEFACCION	REFRIGERADOR MABE TOP MOUNT 14 PIES	\$11,473.37
126922	DSA10 62005	28-feb-19	EQUIPO DE REFRIGERACION Y CALEFACCION	CONGELADOR POLAR MOD CH-25	\$17,587.54
19768	COM10 33607	31-oct-08	EQUIPO DE REFRIGERACION Y CALEFACCION	AIRE ACONDICIONADO MINI SPLIT 1.5 TONS	\$0.00
19857	IMP10 31845	30-sep-08	EQUIPO DE REFRIGERACION Y CALEFACCION	AIRE ACONDICIONADO MINISPLIT YORK	\$0.00
20429	DCS10 32109	31-oct-08	EQUIPO DE REFRIGERACION Y CALEFACCION	AIRE ACONDICIONADO MINI SPLIT 1.5 TONS	\$0.00
20430	DCS10 32110	31-oct-08	EQUIPO DE REFRIGERACION Y CALEFACCION	AIRE ACONDICIONADO MINI SPLIT 2 TONS	\$0.00
21043	JAM10 10723	07-dic-00	EQUIPO DE REFRIGERACION Y CALEFACCION	CALENTON DELONGHI	\$0.00
21077	PMD10 12435	20-ago-02	EQUIPO DE REFRIGERACION Y CALEFACCION	AIRE ACONDICIONADO YORK	\$0.00
21122	DFA24 15473	19-abr-02	EQUIPO DE REFRIGERACION Y CALEFACCION	VENTILADORA LASKO	\$0.00
21233	DDS10 2052	23-jun-99	EQUIPO DE REFRIGERACION Y CALEFACCION	FRIGOBAR DAEWOOD	\$0.00
21282	SAY10 24322	31-ago-06	EQUIPO DE REFRIGERACION Y CALEFACCION	AIRE ACONDICIONADO CARRIER	\$0.00
21373	DDS10 5897	06-may-02	EQUIPO DE REFRIGERACION Y CALEFACCION	CALENTON ELECTRICO DELONGHY A	\$0.00
24136	SOP10 15256	19-ene-01	EQUIPO DE REFRIGERACION Y CALEFACCION	CALENTON TRAVEL AIRE	\$0.00
24160	SOP10 19085	09-ene-04	EQUIPO DE REFRIGERACION Y CALEFACCION	CALEFACTOR INFRAROJO MCA. SOLAMATIC N	\$0.00

24193	SOP10 2132	31-oct-98	EQUIPO DE REFRIGERACION Y CALEFACCION	SERVIBAR MARCA ACROS	\$0.00
24567	DOP10 12971	30-sep-99	EQUIPO DE REFRIGERACION Y CALEFACCION	REFRIBAR DAEWOOD	\$0.00
24996	DPC10 10160	03-dic-98	EQUIPO DE REFRIGERACION Y CALEFACCION	AIRE ACONDICIONADO YORK	\$0.00
25926	DPV10 42571	31-ago-10	EQUIPO DE REFRIGERACION Y CALEFACCION	AIRE AONDICIONADO TIPO MINI SPLIT DE 1.0 TON (AREA VINCULACION)	\$7,600.32
26958	DSA10 2887	21-nov-03	EQUIPO DE REFRIGERACION Y CALEFACCION	FRIGOBAR MABE RM04	\$0.00
26959	DSA10 2888	04-nov-98	EQUIPO DE REFRIGERACION Y CALEFACCION	CALENTADOR DE AMBIENTE REWO F-130	\$0.00
27054	DSA10 32031	31-oct-08	EQUIPO DE REFRIGERACION Y CALEFACCION	AIRE ACONDICIONADO MINI SPLIT 1.0 TONS	\$0.00
27217	DSA10 43395	30-jun-11	EQUIPO DE REFRIGERACION Y CALEFACCION	REFRIGERADOR 9 PIE BLANCO ACROS 2 PUERTAS	\$617.33
27218	DSA10 43396	30-jun-11	EQUIPO DE REFRIGERACION Y CALEFACCION	REFRIGERADOR 9 PIE BLANCO ACROS 2 PUERTAS	\$617.33
27219	DSA10 43565	08-oct-11	EQUIPO DE REFRIGERACION Y CALEFACCION	MINISPLIT	\$1,010.13
27449	DSA21 3722	08-oct-02	EQUIPO DE REFRIGERACION Y CALEFACCION	CALENTON DE ACEITE LAKEWOOD	\$0.00
27502	DSA21 3918	13-nov-98	EQUIPO DE REFRIGERACION Y CALEFACCION	SERVIBAR MABE	\$0.00
27506	DSA21 3924	03-mar-03	EQUIPO DE REFRIGERACION Y CALEFACCION	SERVIBAR PHILLIPS	\$0.00
27529	DSA21 42670	31-dic-10	EQUIPO DE REFRIGERACION Y CALEFACCION	REFRIGERADOR COMERCIAL MCA. TORREY	\$1,605.40
27736	DSP10 23029	05-dic-05	EQUIPO DE REFRIGERACION Y CALEFACCION	SERVIBAR GENERAL ELECTRIC	\$0.00
28146	DSP10 43914	31-jul-11	EQUIPO DE REFRIGERACION Y CALEFACCION	AIRE ACONDICIONADO TIPO MINI SPLIT DE 3.0 TONS MARCA MIRAGE FRIO/CALOR MODELO M	\$2,721.94
28147	DSP10 43915	31-jul-11	EQUIPO DE REFRIGERACION Y CALEFACCION	AIRE ACONDICIONADO TIPO MINISPLIT DE 2.0 TONS. MARCA CRT GLOBAL FRIO/CALOR (INST	\$1,787.98
28148	DSP10 43916	31-jul-11	EQUIPO DE REFRIGERACION Y CALEFACCION	AIRE ACONDICIONADO TIPO MINISPLIT DE 2.0 TONS. MARCA CRT GLOBAL FRIO/CALOR (INST	\$1,787.98
28279	DSP10 18852	10-nov-03	EQUIPO DE REFRIGERACION Y CALEFACCION	CALEFACTOR LAMINOX A	\$0.00
29728	IMM10 42131	31-ago-10	EQUIPO DE REFRIGERACION Y CALEFACCION	ENFRIADOR PORTATIL FRIKKO	\$0.00
29830	JAM10 24083	30-jun-06	EQUIPO DE REFRIGERACION Y CALEFACCION	AIRE ACONDICIONADO YORK	\$0.00
30221	PMD10 31807	31-jul-08	EQUIPO DE REFRIGERACION Y CALEFACCION	AIRE ACONDICIONADO MULTISPLIT 1.5	\$0.00
30222	PMD10 31808	31-jul-08	EQUIPO DE REFRIGERACION Y CALEFACCION	AIRE ACONDICIONADO MULTISPLIT 1.5	\$0.00
30287	PMD11 28158	29-feb-08	EQUIPO DE REFRIGERACION Y CALEFACCION	CALENTADOR DE PATIO A GAS	\$0.00
30299	PMD11 28835	29-feb-08	EQUIPO DE REFRIGERACION Y CALEFACCION	CALENTADOR DE PATIO A GAS	\$0.00
30429	REM20 44139	31-dic-11	EQUIPO DE REFRIGERACION Y CALEFACCION	AIRE ACONDICIONADO MIRAGE MINI SPLIT	\$1,971.96
32332	UTI10 21250	15-feb-06	EQUIPO DE REFRIGERACION Y CALEFACCION	CALENTON DE ACEITE DELONGHI	\$0.00
41907	SAY10 3354	04-ene-00	EQUIPO DE REFRIGERACION Y CALEFACCION	AIRE ACONDICIONADO	\$0.00
41975	DFA23 37867	30-jun-10	EQUIPO DE REFRIGERACION Y CALEFACCION	TANQUE P/GAS 10 KILOS	\$0.00
EQUIPO DE REFRIGERACION Y CALEFACCION					\$664,684.15

MUNICIPIO DE DURANGO

LIBRO DE ACTIVO FIJO DICIEMBRE 2019

NO ACTIVO	ETIQUETA	FECHA ING	CATEGORIA	DESCRIPCION	VALOR NETO
101141	DPV10 44282	31-mar-12	RADIOS	RADIO MOVIL TPM700 CON KIT DE INSTALACIÓN DASHBOARD Y ANTENA M9610 CS G1	0
101142	DPV10 44281	31-mar-12	RADIOS	RADIO MOVIL TPM700 CON KIT DE INSTALACIÓN DASHBOARD Y ANTENA M9610 CS G1	0
101143	DPV10 44280	31-mar-12	RADIOS	RADIO MOVIL TPM700 CON KIT DE INSTALACIÓN DASHBOARD Y ANTENA M9610 CS G1	0
101144	DPV10 44279	31-mar-12	RADIOS	RADIO MOVIL TPM700 CON KIT DE INSTALACIÓN DASHBOARD Y ANTENA M9610 CS G1	0
101145	DPV10 44278	31-mar-12	RADIOS	RADIO MOVIL TPM700 CON KIT DE INSTALACIÓN DASHBOARD Y ANTENA M9610 CS G1	0
101146	DPV10 44277	31-mar-12	RADIOS	RADIO MOVIL TPM700 CON KIT DE INSTALACIÓN DASHBOARD Y ANTENA M9610 CS G1	0
101147	DPV10 44276	31-mar-12	RADIOS	RADIO MOVIL TPM700 CON KIT DE INSTALACIÓN DASHBOARD Y ANTENA M9610 CS G1	0
101148	DPV10 44275	31-mar-12	RADIOS	RADIO MOVIL TPM700 CON KIT DE INSTALACIÓN DASHBOARD Y ANTENA M9610 CS G1	0
101149	DPV10 44274	31-mar-12	RADIOS	RADIO MOVIL TPM700 CON KIT DE INSTALACIÓN DASHBOARD Y ANTENA M9610 CS G1	0
101151	DPV10 44352	31-mar-12	RADIOS	TERMINAL PORTATIL G3 TPH700 (RADIO MATRA) CON BATERIA,FUNDA,CLIP,ANTENA Y CARGAD	0
101153	DPV10 44350	31-mar-12	RADIOS	TERMINAL PORTATIL G3 TPH700 (RADIO MATRA) CON BATERIA,FUNDA,CLIP,ANTENA Y CARGAD	0
101155	DPV10 44348	31-mar-12	RADIOS	TERMINAL PORTATIL G3 TPH700 (RADIO MATRA) CON BATERIA,FUNDA,CLIP,ANTENA Y CARGAD	0
101156	DPV10 44347	31-mar-12	RADIOS	TERMINAL PORTATIL G3 TPH700 (RADIO MATRA) CON BATERIA,FUNDA,CLIP,ANTENA Y CARGAD	0
101157	DPV10 44346	31-mar-12	RADIOS	TERMINAL PORTATIL G3 TPH700 (RADIO MATRA) CON BATERIA,FUNDA,CLIP,ANTENA Y CARGAD	0
101158	DPV10 44345	31-mar-12	RADIOS	TERMINAL PORTATIL G3 TPH700 (RADIO MATRA) CON BATERIA,FUNDA,CLIP,ANTENA Y CARGAD	0
101159	DPV10 44344	31-mar-12	RADIOS	TERMINAL PORTATIL G3 TPH700 (RADIO MATRA) CON BATERIA,FUNDA,CLIP,ANTENA Y CARGAD	0
101160	DPV10 44343	31-mar-12	RADIOS	TERMINAL PORTATIL G3 TPH700 (RADIO MATRA) CON BATERIA,FUNDA,CLIP,ANTENA Y CARGAD	0
101162	DPV10 44341	31-mar-12	RADIOS	TERMINAL PORTATIL G3 TPH700 (RADIO MATRA) CON BATERIA,FUNDA,CLIP,ANTENA Y CARGAD	0
101163	DPV10 44340	31-mar-12	RADIOS	TERMINAL PORTATIL G3 TPH700 (RADIO MATRA) CON BATERIA,FUNDA,CLIP,ANTENA Y CARGAD	0
101164	DPV10 44339	31-mar-12	RADIOS	TERMINAL PORTATIL G3 TPH700 (RADIO MATRA) CON BATERIA,FUNDA,CLIP,ANTENA Y CARGAD	0
101166	DPV10 44337	31-mar-12	RADIOS	TERMINAL PORTATIL G3 TPH700 (RADIO MATRA) CON BATERIA,FUNDA,CLIP,ANTENA Y CARGAD	0
101167	DPV10 44336	31-mar-12	RADIOS	TERMINAL PORTATIL G3 TPH700 (RADIO MATRA) CON BATERIA,FUNDA,CLIP,ANTENA Y CARGAD	0
101168	DPV10 44335	31-mar-12	RADIOS	TERMINAL PORTATIL G3 TPH700 (RADIO MATRA) CON BATERIA,FUNDA,CLIP,ANTENA Y CARGAD	0
101170	DPV10 44333	31-mar-12	RADIOS	TERMINAL PORTATIL G3 TPH700 (RADIO MATRA) CON BATERIA,FUNDA,CLIP,ANTENA Y CARGAD	0
101171	DPV10 44332	31-mar-12	RADIOS	TERMINAL PORTATIL G3 TPH700 (RADIO MATRA) CON BATERIA,FUNDA,CLIP,ANTENA Y CARGAD	0
101172	DPV10 44331	31-mar-12	RADIOS	TERMINAL PORTATIL G3 TPH700 (RADIO MATRA) CON BATERIA,FUNDA,CLIP,ANTENA Y CARGAD	0
101174	DPV10 44329	31-mar-12	RADIOS	TERMINAL PORTATIL G3 TPH700 (RADIO MATRA) CON BATERIA,FUNDA,CLIP,ANTENA Y CARGAD	0
101175	DPV10 44328	31-mar-12	RADIOS	TERMINAL PORTATIL G3 TPH700 (RADIO MATRA) CON BATERIA,FUNDA,CLIP,ANTENA Y CARGAD	0
101176	DPV10 44327	31-mar-12	RADIOS	TERMINAL PORTATIL G3 TPH700 (RADIO MATRA) CON BATERIA,FUNDA,CLIP,ANTENA Y CARGAD	0

101217	DPV10 44286	31-mar-12	RADIOS	TERMINAL PORTATIL G3 TPH700 (RADIO MATRA) CON BATERIA,FUNDA,CLIP,ANTENA Y CARGAD	0
101218	DPV10 44285	31-mar-12	RADIOS	TERMINAL PORTATIL G3 TPH700 (RADIO MATRA) CON BATERIA,FUNDA,CLIP,ANTENA Y CARGAD	0
101219	DPV10 44284	31-mar-12	RADIOS	TERMINAL PORTATIL G3 TPH700 (RADIO MATRA) CON BATERIA,FUNDA,CLIP,ANTENA Y CARGAD	0
101949	SOP10 31402	29-may-12	RADIOS	RADIO KENWOOD	0
101950	SOP10 31403	29-may-12	RADIOS	RADIO KENWOOD	0
102778	DPC10 44741	22-ago-12	RADIOS	RADIO BASE KENWOOD VHF 50W 512 CH (KIT DE INSTALACION INCLUYE ANTENA, CONECTORES	0
102779	DPC10 44742	22-ago-12	RADIOS	RADIO BASE KENWOOD VHF 50W 512 CH (KIT DE INSTALACION INCLUYE ANTENA, CONECTORES	0
103078	DOP10 32018	29-oct-12	RADIOS	RADIO PORTATIL KENWOOD NEXEDGE	0
103079	DOP10 32146	29-oct-12	RADIOS	RADIO KENWOOD TK-2180	0
103219	DSP10 44960	12-nov-12	RADIOS	RADIO ALVARIO MAC 0010E7245C42	0
103722	DFA11 45221	31-dic-12	RADIOS	RADIO ALVARION	0
103723	DFA11 45222	31-dic-12	RADIOS	RADIO ALVARION	0
103724	DFA11 45223	31-dic-12	RADIOS	RADIO ALVARION	0
103725	DFA11 45224	31-dic-12	RADIOS	RADIO ALVARION	0
103726	DFA11 45225	31-dic-12	RADIOS	RADIO ALVARION	0
103727	DFA11 45226	31-dic-12	RADIOS	RADIO ALVARION	0
103728	DFA11 45227	31-dic-12	RADIOS	RADIO ALVARION	0
103729	DFA11 45228	31-dic-12	RADIOS	RADIO ALVARION	0
103730	DFA11 45230	31-dic-12	RADIOS	RADIO ALVARION	0
103731	DFA11 45231	31-dic-12	RADIOS	RADIO ALVARION	0
103732	DFA11 45232	31-dic-12	RADIOS	RADIO ALVARION	0
103734	DFA11 45234	31-dic-12	RADIOS	RADIO ALVARION	0
103735	DFA11 45235	31-dic-12	RADIOS	RADIO ALVARION	0
103938	DPV10 44990	06-dic-12	RADIOS	RADIO MOVIL TPM700 CON KIT DE INSTALACION DASHBOARD Y ANTENA M9610 CS G1	0
103939	DPV10 44991	06-dic-12	RADIOS	RADIO MOVIL TPM700 CON KIT DE INSTALACION DASHBOARD Y ANTENA M9610 CS G1	0
103940	DPV10 44992	06-dic-12	RADIOS	RADIO MOVIL TPM700 CON KIT DE INSTALACION DASHBOARD Y ANTENA M9610 CS G1	0
103941	DPV10 44993	06-dic-12	RADIOS	RADIO MOVIL TPM700 CON KIT DE INSTALACION DASHBOARD Y ANTENA M9610 CS G1	0
103943	DPV10 44995	06-dic-12	RADIOS	RADIO MOVIL TPM700 CON KIT DE INSTALACION DASHBOARD Y ANTENA M9610 CS G1	0
103946	DPV10 44998	06-dic-12	RADIOS	RADIO MOVIL TPM700 CON KIT DE INSTALACION DASHBOARD Y ANTENA M9610 CS G1	0
103947	DPV10 44999	06-dic-12	RADIOS	RADIO MOVIL TPM700 CON KIT DE INSTALACION DASHBOARD Y ANTENA M9610 CS G1	0
104418	DPV10 45014	22-oct-09	RADIOS	TERMINAL PORTATIL G3 TPH700 (RADIO MATRA) CON BATERIA,FUNDA,CLIP,ANTENA Y CARGAD	0

104419	DPV10 45015	22-oct-09	RADIOS	TERMINAL PORTATIL G3 TPH700 (RADIO MATRA) CON BATERIA,FUNDA,CLIP,ANTENA Y CARGAD	0
104420	DPV10 45016	22-oct-09	RADIOS	TERMINAL PORTATIL G3 TPH700 (RADIO MATRA) CON BATERIA,FUNDA,CLIP,ANTENA Y CARGAD	0
104422	DPV10 45018	22-oct-09	RADIOS	TERMINAL PORTATIL G3 TPH700 (RADIO MATRA) CON BATERIA,FUNDA,CLIP,ANTENA Y CARGAD	0
104426	DPV10 45022	22-oct-09	RADIOS	TERMINAL PORTATIL G3 TPH700 (RADIO MATRA) CON BATERIA,FUNDA,CLIP,ANTENA Y CARGAD	0
104430	DPV10 45026	22-oct-09	RADIOS	TERMINAL PORTATIL G3 TPH700 (RADIO MATRA) CON BATERIA,FUNDA,CLIP,ANTENA Y CARGAD	0
104431	DPV10 45027	22-oct-09	RADIOS	TERMINAL PORTATIL G3 TPH700 (RADIO MATRA) CON BATERIA,FUNDA,CLIP,ANTENA Y CARGAD	0
104433	DPV10 45029	22-oct-09	RADIOS	TERMINAL PORTATIL G3 TPH700 (RADIO MATRA) CON BATERIA,FUNDA,CLIP,ANTENA Y CARGAD	0
104436	DPV10 45032	22-oct-09	RADIOS	TERMINAL PORTATIL G3 TPH700 (RADIO MATRA) CON BATERIA,FUNDA,CLIP,ANTENA Y CARGAD	0
104441	DPV10 45037	22-oct-09	RADIOS	TERMINAL PORTATIL G3 TPH700 (RADIO MATRA) CON BATERIA,FUNDA,CLIP,ANTENA Y CARGAD	0
104444	DPV10 45040	22-oct-09	RADIOS	TERMINAL PORTATIL G3 TPH700 (RADIO MATRA) CON BATERIA,FUNDA,CLIP,ANTENA Y CARGAD	0
104445	DPV10 45041	22-oct-09	RADIOS	TERMINAL PORTATIL G3 TPH700 (RADIO MATRA) CON BATERIA,FUNDA,CLIP,ANTENA Y CARGAD	0
104448	DPV10 45044	22-oct-09	RADIOS	TERMINAL PORTATIL G3 TPH700 (RADIO MATRA) CON BATERIA,FUNDA,CLIP,ANTENA Y CARGAD	0
104451	DPV10 45048	22-oct-09	RADIOS	TERMINAL PORTATIL G3 TPH700 (RADIO MATRA) CON BATERIA,FUNDA,CLIP,ANTENA Y CARGAD	0
104457	DPV10 45053	22-oct-09	RADIOS	TERMINAL PORTATIL G3 TPH700 (RADIO MATRA) CON BATERIA,FUNDA,CLIP,ANTENA Y CARGAD	0
104459	DPV10 45055	22-oct-09	RADIOS	TERMINAL PORTATIL G3 TPH700 (RADIO MATRA) CON BATERIA,FUNDA,CLIP,ANTENA Y CARGAD	0
104461	DPV10 45057	22-oct-09	RADIOS	TERMINAL PORTATIL G3 TPH700 (RADIO MATRA) CON BATERIA,FUNDA,CLIP,ANTENA Y CARGAD	0
104462	DPV10 45058	22-oct-09	RADIOS	TERMINAL PORTATIL G3 TPH700 (RADIO MATRA) CON BATERIA,FUNDA,CLIP,ANTENA Y CARGAD	0
104463	DPV10 45059	22-oct-09	RADIOS	TERMINAL PORTATIL G3 TPH700 (RADIO MATRA) CON BATERIA,FUNDA,CLIP,ANTENA Y CARGAD	0
104464	DPV10 45060	22-oct-09	RADIOS	TERMINAL PORTATIL G3 TPH700 (RADIO MATRA) CON BATERIA,FUNDA,CLIP,ANTENA Y CARGAD	0
104465	DPV10 45021	22-oct-09	RADIOS	TERMINAL PORTATIL G3 TPH700 (RADIO MATRA) CON BATERIA,FUNDA,CLIP,ANTENA Y CARGAD	0
104467	DPV10 45047	22-oct-09	RADIOS	TERMINAL PORTATIL G3 TPH700 (RADIO MATRA) CON BATERIA,FUNDA,CLIP,ANTENA Y CARGAD	0
105483	COM10 46874	31-jul-13	RADIOS	RADIO KENWOOD C/BATERIA CARGADOR Y ANTENA	0
105484	COM10 46875	31-jul-13	RADIOS	RADIO KENWOOD C/BATERIA CARGADOR Y ANTENA	0
108118	COM10 45597	27-sep-13	RADIOS	RADIO PORTATIL KENWOOD 136-174MHZ	0
109317	DPV10 51145	30-sep-13	RADIOS	RADIO MOVIL TPM700 CON KIT DE INSTALACIÓN DASHBOARD Y ANTENA M9610 CS G1	0
109321	DPV10 51149	30-sep-13	RADIOS	RADIO MOVIL TPM700 CON KIT DE INSTALACIÓN DASHBOARD Y ANTENA M9610 CS G1	0
109322	DPV10 51150	30-sep-13	RADIOS	RADIO MOVIL TPM700 CON KIT DE INSTALACIÓN DASHBOARD Y ANTENA M9610 CS G1	0
109323	DPV10 51151	30-sep-13	RADIOS	RADIO MOVIL TPM700 CON KIT DE INSTALACIÓN DASHBOARD Y ANTENA M9610 CS G1	0
109418	DPC10 51127	24-oct-13	RADIOS	RADIO KENWOOD MOVIL TK-2180	0
109419	DPC10 51128	24-oct-13	RADIOS	RADIO KENWOOD MOVIL TK-2180	0
109420	DPC10 51129	24-oct-13	RADIOS	RADIO KENWOOD MOVIL TK-2180	0

109421	DPC10 51130	24-oct-13	RADIOS	RADIO KENWOOD MOVIL TK-2180	0
109422	DPC10 51131	24-oct-13	RADIOS	RADIO KENWOOD MOVIL TK-2180	0
109423	DPC10 51132	24-oct-13	RADIOS	RADIO KENWOOD MOVIL TK-2180	0
109424	DPC10 51133	24-oct-13	RADIOS	RADIO KENWOOD MOVIL TK-2180	0
109425	DPC10 51134	24-oct-13	RADIOS	RADIO KENWOOD MOVIL TK-2180	0
109426	DPC10 51135	24-oct-13	RADIOS	RADIO KENWOOD MOVIL TK-2180	0
109427	SIM10 51136	24-oct-13	RADIOS	RADIO KENWOOD MOVIL TK-2180	0
113025	DFA11 53158	31-oct-14	RADIOS	RADIO BASE ALVARION	0
113026	DFA11 53159	31-oct-14	RADIOS	RADIO BASE ALVARION	0
113027	DFA11 53160	31-oct-14	RADIOS	RADIO BASE ALVARION	0
113028	DFA11 53161	31-oct-14	RADIOS	RADIO BASE ALVARION-IDU	0
113985	DPV10 53285	31-dic-14	RADIOS	TERMINAL PORTATIL G3 TPH700 (RADIO MATRA) CON BATERIA,FUNDA,CLIP,ANTENA Y CARGAD	0
113986	DPV10 53284	31-dic-14	RADIOS	TERMINAL PORTATIL G3 TPH700 (RADIO MATRA) CON BATERIA,FUNDA,CLIP,ANTENA Y CARGAD	0
113987	DPV10 53283	31-dic-14	RADIOS	TERMINAL PORTATIL G3 TPH700 (RADIO MATRA) CON BATERIA,FUNDA,CLIP,ANTENA Y CARGAD	0
113988	DPV10 53282	31-dic-14	RADIOS	TERMINAL PORTATIL G3 TPH700 (RADIO MATRA) CON BATERIA,FUNDA,CLIP,ANTENA Y CARGAD	0
113989	DPV10 53281	31-dic-14	RADIOS	TERMINAL PORTATIL G3 TPH700 (RADIO MATRA) CON BATERIA,FUNDA,CLIP,ANTENA Y CARGAD	0
113990	DPV10 53280	31-dic-14	RADIOS	TERMINAL PORTATIL G3 TPH700 (RADIO MATRA) CON BATERIA,FUNDA,CLIP,ANTENA Y CARGAD	0
113991	DPV10 53279	31-dic-14	RADIOS	TERMINAL PORTATIL G3 TPH700 (RADIO MATRA) CON BATERIA,FUNDA,CLIP,ANTENA Y CARGAD	0
113994	DPV10 53276	31-dic-14	RADIOS	TERMINAL PORTATIL G3 TPH700 (RADIO MATRA) CON BATERIA,FUNDA,CLIP,ANTENA Y CARGAD	0
113996	DPV10 53274	31-dic-14	RADIOS	TERMINAL PORTATIL G3 TPH700 (RADIO MATRA) CON BATERIA,FUNDA,CLIP,ANTENA Y CARGAD	0
113997	DPV10 53273	31-dic-14	RADIOS	TERMINAL PORTATIL G3 TPH700 (RADIO MATRA) CON BATERIA,FUNDA,CLIP,ANTENA Y CARGAD	0
113998	DPV10 53272	31-dic-14	RADIOS	TERMINAL PORTATIL G3 TPH700 (RADIO MATRA) CON BATERIA,FUNDA,CLIP,ANTENA Y CARGAD	0
113999	DPV10 53271	31-dic-14	RADIOS	TERMINAL PORTATIL G3 TPH700 (RADIO MATRA) CON BATERIA,FUNDA,CLIP,ANTENA Y CARGAD	0
114000	DPV10 53270	31-dic-14	RADIOS	TERMINAL PORTATIL G3 TPH700 (RADIO MATRA) CON BATERIA,FUNDA,CLIP,ANTENA Y CARGAD	0
114001	DPV10 53269	31-dic-14	RADIOS	TERMINAL PORTATIL G3 TPH700 (RADIO MATRA) CON BATERIA,FUNDA,CLIP,ANTENA Y CARGAD	0
114002	DPV10 53268	31-dic-14	RADIOS	TERMINAL PORTATIL G3 TPH700 (RADIO MATRA) CON BATERIA,FUNDA,CLIP,ANTENA Y CARGAD	0
114003	DPV10 53267	31-dic-14	RADIOS	TERMINAL PORTATIL G3 TPH700 (RADIO MATRA) CON BATERIA,FUNDA,CLIP,ANTENA Y CARGAD	0
114004	DPV10 53266	31-dic-14	RADIOS	TERMINAL PORTATIL G3 TPH700 (RADIO MATRA) CON BATERIA,FUNDA,CLIP,ANTENA Y CARGAD	0
114005	DPV10 53265	31-dic-14	RADIOS	TERMINAL PORTATIL G3 TPH700 (RADIO MATRA) CON BATERIA,FUNDA,CLIP,ANTENA Y CARGAD	0
114006	DPV10 53264	31-dic-14	RADIOS	TERMINAL PORTATIL G3 TPH700 (RADIO MATRA) CON BATERIA,FUNDA,CLIP,ANTENA Y CARGAD	0
114007	DPV10 53263	31-dic-14	RADIOS	TERMINAL PORTATIL G3 TPH700 (RADIO MATRA) CON BATERIA,FUNDA,CLIP,ANTENA Y CARGAD	0

116239	DPV11 57084	23-sep-15	RADIOS	FUENTE DE PODER WB3025H SERIES PTP 300/500/600	0
116241	DPV10 55966	28-sep-15	RADIOS	TERMINAL PORTATIL G3TPH700	0
116242	DPV10 55965	28-sep-15	RADIOS	TERMINAL PORTATIL G3TPH700	0
116243	DPV10 55964	28-sep-15	RADIOS	TERMINAL PORTATIL G3TPH700	0
116244	DPV10 55963	28-sep-15	RADIOS	TERMINAL PORTATIL G3TPH700	0
116245	DPV10 55962	28-sep-15	RADIOS	TERMINAL PORTATIL G3TPH700	0
116246	DPV10 55961	28-sep-15	RADIOS	TERMINAL PORTATIL G3TPH700	0
116247	DPV10 55960	28-sep-15	RADIOS	TERMINAL PORTATIL G3TPH700	0
116249	DPV10 55958	28-sep-15	RADIOS	TERMINAL PORTATIL G3TPH700	0
116250	DPV10 55957	28-sep-15	RADIOS	TERMINAL PORTATIL G3TPH700	0
116251	DPV10 55956	28-sep-15	RADIOS	TERMINAL PORTATIL G3TPH700	0
116252	DPV10 55955	28-sep-15	RADIOS	TERMINAL PORTATIL G3TPH700	0
116253	DPV10 55954	28-sep-15	RADIOS	TERMINAL PORTATIL G3TPH700	0
116254	DPV10 55953	28-sep-15	RADIOS	TERMINAL PORTATIL G3TPH700	0
116255	DPV10 55952	28-sep-15	RADIOS	TERMINAL PORTATIL G3TPH700	0
116256	DPV10 55951	28-sep-15	RADIOS	TERMINAL PORTATIL G3TPH700	0
116257	DPV10 55950	28-sep-15	RADIOS	TERMINAL PORTATIL G3TPH700	0
116258	DPV10 55949	28-sep-15	RADIOS	TERMINAL PORTATIL G3TPH700	0
116259	DPV10 55948	28-sep-15	RADIOS	TERMINAL PORTATIL G3TPH700	0
116260	DPV10 55947	28-sep-15	RADIOS	TERMINAL PORTATIL G3TPH700	0
116261	DPV10 55946	28-sep-15	RADIOS	TERMINAL PORTATIL G3TPH700	0
116262	DPV10 55945	28-sep-15	RADIOS	TERMINAL PORTATIL G3TPH700	0
116263	DPV10 55944	28-sep-15	RADIOS	TERMINAL PORTATIL G3TPH700	0
116264	DPV10 55943	28-sep-15	RADIOS	TERMINAL PORTATIL G3TPH700	0
116265	DPV10 55992	28-sep-15	RADIOS	TERMINAL PORTATIL G3TPH700	0
116266	DPV10 55991	28-sep-15	RADIOS	TERMINAL PORTATIL G3TPH700	0
116267	DPV10 55990	28-sep-15	RADIOS	TERMINAL PORTATIL G3TPH700	0
116269	DPV10 55988	28-sep-15	RADIOS	TERMINAL PORTATIL G3TPH700	0
116270	DPV10 55987	28-sep-15	RADIOS	TERMINAL PORTATIL G3TPH700	0
116271	DPV10 55986	28-sep-15	RADIOS	TERMINAL PORTATIL G3TPH700	0
116272	DPV10 55985	28-sep-15	RADIOS	TERMINAL PORTATIL G3TPH700	0

116273	DPV10 55984	28-sep-15	RADIOS	TERMINAL PORTATIL G3TPH700	0
116274	DPV10 55983	28-sep-15	RADIOS	TERMINAL PORTATIL G3TPH700	0
116275	DPV10 55982	28-sep-15	RADIOS	TERMINAL PORTATIL G3TPH700	0
116276	DPV10 55981	28-sep-15	RADIOS	TERMINAL PORTATIL G3TPH700	0
116277	DPV10 55980	28-sep-15	RADIOS	TERMINAL PORTATIL G3TPH700	0
116278	DPV10 55979	28-sep-15	RADIOS	TERMINAL PORTATIL G3TPH700	0
116279	DPV10 55978	28-sep-15	RADIOS	TERMINAL PORTATIL G3TPH700	0
116280	DPV10 56007	28-sep-15	RADIOS	TERMINAL PORTATIL G3TPH700	0
116281	DPV10 56006	28-sep-15	RADIOS	TERMINAL PORTATIL G3TPH700	0
116283	DPV10 56004	28-sep-15	RADIOS	TERMINAL PORTATIL G3TPH700	0
116284	DPV10 56003	28-sep-15	RADIOS	TERMINAL PORTATIL G3TPH700	0
116285	DPV10 56002	28-sep-15	RADIOS	TERMINAL PORTATIL G3TPH700	0
116286	DPV10 56001	28-sep-15	RADIOS	TERMINAL PORTATIL G3TPH700	0
116287	DPV10 56000	28-sep-15	RADIOS	TERMINAL PORTATIL G3TPH700	0
116288	DPV10 55999	28-sep-15	RADIOS	TERMINAL PORTATIL G3TPH700	0
116289	DPV10 55998	28-sep-15	RADIOS	TERMINAL PORTATIL G3TPH700	0
116290	DPV10 55997	28-sep-15	RADIOS	TERMINAL PORTATIL G3TPH700	0
116292	DPV10 55995	28-sep-15	RADIOS	TERMINAL PORTATIL G3TPH700	0
116293	DPV10 55994	28-sep-15	RADIOS	TERMINAL PORTATIL G3TPH700	0
116294	DPV10 55993	28-sep-15	RADIOS	TERMINAL PORTATIL G3TPH700	0
116295	DPV10 55977	28-sep-15	RADIOS	TERMINAL PORTATIL G3TPH700	0
116296	DPV10 55976	28-sep-15	RADIOS	TERMINAL PORTATIL G3TPH700	0
116297	DPV10 55975	28-sep-15	RADIOS	TERMINAL PORTATIL G3TPH700	0
116298	DPV10 55974	28-sep-15	RADIOS	TERMINAL PORTATIL G3TPH700	0
116299	DPV10 55973	28-sep-15	RADIOS	TERMINAL PORTATIL G3TPH700	0
116300	DPV10 55972	28-sep-15	RADIOS	TERMINAL PORTATIL G3TPH700	0
116301	DPV10 55971	28-sep-15	RADIOS	TERMINAL PORTATIL G3TPH700	0
116302	DPV10 55970	28-sep-15	RADIOS	TERMINAL PORTATIL G3TPH700	0
116303	DPV10 55969	28-sep-15	RADIOS	TERMINAL PORTATIL G3TPH700	0
116304	DPV10 55968	28-sep-15	RADIOS	TERMINAL PORTATIL G3TPH700	0
116305	DPV10 55967	28-sep-15	RADIOS	TERMINAL PORTATIL G3TPH700	0

116306	DPV10 56033	28-sep-15	RADIOS	TERMINAL PORTATIL G3TPH700	0
116307	DPV10 56032	28-sep-15	RADIOS	TERMINAL PORTATIL G3TPH700	0
116308	DPV10 56031	28-sep-15	RADIOS	TERMINAL PORTATIL G3TPH700	0
116309	DPV10 56030	28-sep-15	RADIOS	TERMINAL PORTATIL G3TPH700	0
116310	DPV10 56029	28-sep-15	RADIOS	TERMINAL PORTATIL G3TPH700	0
116311	DPV10 56028	28-sep-15	RADIOS	TERMINAL PORTATIL G3TPH700	0
116312	DPV10 56027	28-sep-15	RADIOS	TERMINAL PORTATIL G3TPH700	0
116314	DPV10 56025	28-sep-15	RADIOS	TERMINAL PORTATIL G3TPH700	0
116315	DPV10 56024	28-sep-15	RADIOS	TERMINAL PORTATIL G3TPH700	0
116316	DPV10 56023	28-sep-15	RADIOS	TERMINAL PORTATIL G3TPH700	0
116317	DPV10 56022	28-sep-15	RADIOS	TERMINAL PORTATIL G3TPH700	0
116318	DPV10 56021	28-sep-15	RADIOS	TERMINAL PORTATIL G3TPH700	0
116319	DPV10 56020	28-sep-15	RADIOS	TERMINAL PORTATIL G3TPH700	0
116321	DPV10 56018	28-sep-15	RADIOS	TERMINAL PORTATIL G3TPH700	0
116322	DPV10 56017	28-sep-15	RADIOS	TERMINAL PORTATIL G3TPH700	0
116323	DPV10 56016	28-sep-15	RADIOS	TERMINAL PORTATIL G3TPH700	0
116324	DPV10 56015	28-sep-15	RADIOS	TERMINAL PORTATIL G3TPH700	0
116325	DPV10 56014	28-sep-15	RADIOS	TERMINAL PORTATIL G3TPH700	0
116326	DPV10 56013	28-sep-15	RADIOS	TERMINAL PORTATIL G3TPH700	0
116327	DPV10 56012	28-sep-15	RADIOS	TERMINAL PORTATIL G3TPH700	0
116328	DPV10 56011	28-sep-15	RADIOS	TERMINAL PORTATIL G3TPH700	0
116329	DPV10 56010	28-sep-15	RADIOS	TERMINAL PORTATIL G3TPH700	0
116330	DPV10 56009	28-sep-15	RADIOS	TERMINAL PORTATIL G3TPH700	0
116331	DPV10 56008	28-sep-15	RADIOS	TERMINAL PORTATIL G3TPH700	0
118198	DPV10 57451	16-dic-15	RADIOS	RADIOS MOVIL TPM700 CON KIT DE INSTALACION	0
118199	DPV10 57452	16-dic-15	RADIOS	RADIOS MOVIL TPM700 CON KIT DE INSTALACION	0
118200	DPV10 57450	16-dic-15	RADIOS	RADIOS MOVIL TPM700 CON KIT DE INSTALACION	0
118201	DPV10 57449	16-dic-15	RADIOS	RADIOS MOVIL TPM700 CON KIT DE INSTALACION	0
118202	DPV10 57448	16-dic-15	RADIOS	RADIOS MOVIL TPM700 CON KIT DE INSTALACION	0
118203	DPV10 57447	16-dic-15	RADIOS	RADIOS MOVIL TPM700 CON KIT DE INSTALACION	0
118204	DPV10 57446	16-dic-15	RADIOS	RADIOS MOVIL TPM700 CON KIT DE INSTALACION	0

118205	DPV10 57445	16-dic-15	RADIOS	RADIOS MOVIL TPM700 CON KIT DE INSTALACION	0
118206	DPV10 57444	16-dic-15	RADIOS	RADIOS MOVIL TPM700 CON KIT DE INSTALACION	0
118207	DPV10 57443	16-dic-15	RADIOS	RADIOS MOVIL TPM700 CON KIT DE INSTALACION	0
118208	DPV10 57442	16-dic-15	RADIOS	RADIOS MOVIL TPM700 CON KIT DE INSTALACION	0
118209	DPV10 57441	16-dic-15	RADIOS	RADIOS MOVIL TPM700 CON KIT DE INSTALACION	0
120343	DPV10 58722	28-jun-16	RADIOS	RADIO KENWOOD 136-174 MHZ 50-W 512 CAN	0
120344	DPV10 58724	28-jun-16	RADIOS	RADIO KENWOOD 136-174 MHZ 50-W 512 CAN	0
120345	DPV10 58721	28-jun-16	RADIOS	RADIO KENWOOD 136-174 MHZ 50-W 512 CAN	0
120346	SIM10 58709	28-jun-16	RADIOS	RADIO KENWOOD 136-174 MHZ 5W 512-CAN TK2180K	0
120347	SIM10 58710	28-jun-16	RADIOS	RADIO KENWOOD 136-174 MHZ 5W 512-CAN TK2180K	0
120348	SIM10 58711	28-jun-16	RADIOS	RADIO KENWOOD 136-174 MHZ 5W 512-CAN TK2180K	0
121359	DPV10 59020	01-nov-16	RADIOS	TERMINAL PORTATIL TPH900 C/2 BATERIAS ANTENA CARGADOR	0
121360	DPV10 59021	01-nov-16	RADIOS	TERMINAL PORTATIL TPH900 C/2 BATERIAS ANTENA CARGADOR	0
121361	DPV10 59022	01-nov-16	RADIOS	TERMINAL PORTATIL TPH900 C/2 BATERIAS ANTENA CARGADOR	0
121362	DPV10 59023	01-nov-16	RADIOS	TERMINAL PORTATIL TPH900 C/2 BATERIAS ANTENA CARGADOR	0
121363	DPV10 59024	01-nov-16	RADIOS	TERMINAL PORTATIL TPH900 C/2 BATERIAS ANTENA CARGADOR	0
121364	DPV10 59025	01-nov-16	RADIOS	TERMINAL PORTATIL TPH900 C/2 BATERIAS ANTENA CARGADOR	0
121365	DPV10 59026	01-nov-16	RADIOS	TERMINAL PORTATIL TPH900 C/2 BATERIAS ANTENA CARGADOR	0
121366	DPV10 59027	01-nov-16	RADIOS	TERMINAL PORTATIL TPH900 C/2 BATERIAS ANTENA CARGADOR	0
121367	DPV10 59028	01-nov-16	RADIOS	TERMINAL PORTATIL TPH900 C/2 BATERIAS ANTENA CARGADOR	0
121368	DPV10 59029	01-nov-16	RADIOS	TERMINAL PORTATIL TPH900 C/2 BATERIAS ANTENA CARGADOR	0
121369	DPV10 59030	01-nov-16	RADIOS	TERMINAL PORTATIL TPH900 C/2 BATERIAS ANTENA CARGADOR	0
121370	DPV10 59031	01-nov-16	RADIOS	TERMINAL PORTATIL TPH900 C/2 BATERIAS ANTENA CARGADOR	0
121371	DPV10 59032	01-nov-16	RADIOS	TERMINAL PORTATIL TPH900 C/2 BATERIAS ANTENA CARGADOR	0
121372	DPV10 59033	01-nov-16	RADIOS	TERMINAL PORTATIL TPH900 C/2 BATERIAS ANTENA CARGADOR	0
121373	DPV10 59034	01-nov-16	RADIOS	TERMINAL PORTATIL TPH900 C/2 BATERIAS ANTENA CARGADOR	0
121374	DPV10 59035	01-nov-16	RADIOS	TERMINAL PORTATIL TPH900 C/2 BATERIAS ANTENA CARGADOR	0
121375	DPV10 59036	01-nov-16	RADIOS	TERMINAL PORTATIL TPH900 C/2 BATERIAS ANTENA CARGADOR	0
121376	DPV10 59037	01-nov-16	RADIOS	TERMINAL PORTATIL TPH900 C/2 BATERIAS ANTENA CARGADOR	0
121377	DPV10 59038	01-nov-16	RADIOS	TERMINAL PORTATIL TPH900 C/2 BATERIAS ANTENA CARGADOR	0
121378	DPV10 59039	01-nov-16	RADIOS	TERMINAL PORTATIL TPH900 C/2 BATERIAS ANTENA CARGADOR	0

121379	DPV10 59040	01-nov-16	RADIOS	TERMINAL PORTATIL TPH900 C/2 BATERIAS ANTENA CARGADOR	0
121380	DPV10 59041	01-nov-16	RADIOS	TERMINAL PORTATIL TPH900 C/2 BATERIAS ANTENA CARGADOR	0
121381	DPV10 59042	01-nov-16	RADIOS	TERMINAL PORTATIL TPH900 C/2 BATERIAS ANTENA CARGADOR	0
121382	DPV10 59043	01-nov-16	RADIOS	TERMINAL PORTATIL TPH900 C/2 BATERIAS ANTENA CARGADOR	0
121383	DPV10 59044	01-nov-16	RADIOS	TERMINAL PORTATIL TPH900 C/2 BATERIAS ANTENA CARGADOR	0
121384	DPV10 59045	01-nov-16	RADIOS	TERMINAL PORTATIL TPH900 C/2 BATERIAS ANTENA CARGADOR	0
121385	DPV10 59046	01-nov-16	RADIOS	TERMINAL PORTATIL TPH900 C/2 BATERIAS ANTENA CARGADOR	0
121386	DPV10 59047	01-nov-16	RADIOS	TERMINAL PORTATIL TPH900 C/2 BATERIAS ANTENA CARGADOR	0
121387	DPV10 59048	01-nov-16	RADIOS	TERMINAL PORTATIL TPH900 C/2 BATERIAS ANTENA CARGADOR	0
121388	DPV10 59049	01-nov-16	RADIOS	TERMINAL PORTATIL TPH900 C/2 BATERIAS ANTENA CARGADOR	0
121478	DSP10 59337	30-nov-16	RADIOS	RADIO KENWOOD NEXEDGE VHF 136-174MHZ 5W	0
123598	DPC10 60337	21-ago-17	RADIOS	RADIO KENWOOD 136-174 MHZ 5W 512-CAN C/CARGADOR BATERIA Y ANTENA KENWOOD	1933.3
123787	DFA43 60343	31-ago-17	RADIOS	RADIO MOVIL KENWOOD NX200-K DIGITAL FM Y MEZCLADO 5WATTS VHF 136-174 MHZ 512 CAN	3321.96
124477	CIM10 60689	31-dic-17	RADIOS	RADIO KENWOOD NEXEDGE VHF 136-174-MHZ 5W	4677
124478	CIM10 60690	31-dic-17	RADIOS	RADIO KENWOOD NEXEDGE VHF 136-174-MHZ 5W	4677
124479	CIM10 60687	31-dic-17	RADIOS	RADIO KENWOOD NEXEDGE VHF 136-174-MHZ 5W	4677
124480	CIM10 60691	31-dic-17	RADIOS	RADIO KENWOOD NEXEDGE VHF 136-174-MHZ 5W	4677
124481	CIM10 60688	31-dic-17	RADIOS	RADIO KENWOOD NEXEDGE VHF 136-174-MHZ 5W	4677
124728	DFA43 60671	31-ene-18	RADIOS	RADIO PORTATIL NX-220-K2 DIGITAL FM DE 5 WATTS CON PANTALLA DE 8 CARACTERES	5416.6
124729	DFA38 60672	31-ene-18	RADIOS	RADIO PORTATIL NX-220-K2 DIGITAL FM DE 5 WATTS CON PANTALLA DE 8 CARACTERES	5416.6
124730	DFA42 60670	31-ene-18	RADIOS	RADIO PORTATIL NX-220-K2 DIGITAL FM DE 5 WATTS CON PANTALLA DE 8 CARACTERES	5416.6
125221	DSP10 61312	30-jun-18	RADIOS	RADIO KENWOOD MODELO TK2180 KIS ANALOGICO, 5W, VHF 136-174 MHZ, 512 CANALES, CON	3276.95
125222	DSP10 61314	30-jun-18	RADIOS	RADIO KENWOOD MODELO TK2180 KIS ANALOGICO, 5W, VHF 136-174 MHZ, 512 CANALES, CON	3276.95
125223	DSP10 61313	30-jun-18	RADIOS	RADIO KENWOOD MODELO TK2180 KIS ANALOGICO, 5W, VHF 136-174 MHZ, 512 CANALES, CON	3276.95
14566	DFA11 33632	31-oct-08	RADIOS	RADIO ALVARION	0
14567	DFA11 33633	31-oct-08	RADIOS	RADIO ALVARION	0
14568	DFA11 33634	31-oct-08	RADIOS	RADIO ALVARION	0
14569	DFA11 33642	31-oct-08	RADIOS	RADIO ALVARION	0
15137	OSA21 33625	31-oct-08	RADIOS	RADIO ALVARION	0
15138	DFA11 33638	31-oct-08	RADIOS	RADIO ALVARION	0
15314	DFA11 33641	31-oct-08	RADIOS	RADIO ALVARION	0

16247	DFA11 33627	31-oct-08	RADIOS	RADIO ALVARION	0
16309	DFA23 33626	31-oct-08	RADIOS	RADIO ALVARION	0
16724	DOP10 33635	31-oct-08	RADIOS	RADIO ALVARION	0
17457	DFA11 33628	31-oct-08	RADIOS	RADIO ALVARION	0
17458	DFA11 33629	31-oct-08	RADIOS	RADIO ALVARION	0
17459	IMD10 33636	31-oct-08	RADIOS	RADIO ALVARION	0
17460	DEM10 33639	31-oct-08	RADIOS	RADIO ALVARION	0
17705	DFA1133630	31-oct-08	RADIOS	RADIO ALVARION	0
17730	DSP10 33637	31-oct-08	RADIOS	RADIO ALVARION	0
185271	DPV10 62990	31-dic-19	RADIOS	RADIO PORTATIL TPH900 CON 2 BATERIAS, ANTENA CARGADOR DE ESCRITORIO, CLIP Y MICR	38670.92
185272	DPV10 62989	31-dic-19	RADIOS	RADIO PORTATIL TPH900 CON 2 BATERIAS, ANTENA CARGADOR DE ESCRITORIO, CLIP Y MICR	38670.92
185273	DPV10 62987	31-dic-19	RADIOS	RADIO PORTATIL TPH900 CON 2 BATERIAS, ANTENA CARGADOR DE ESCRITORIO, CLIP Y MICR	38670.92
185274	DPV10 62988	31-dic-19	RADIOS	RADIO PORTATIL TPH900 CON 2 BATERIAS, ANTENA CARGADOR DE ESCRITORIO, CLIP Y MICR	38670.92
185275	DPV10 62991	31-dic-19	RADIOS	RADIO PORTATIL TPH900 CON 2 BATERIAS, ANTENA CARGADOR DE ESCRITORIO, CLIP Y MICR	38670.92
185276	DPV10 62992	31-dic-19	RADIOS	RADIO PORTATIL TPH900 CON 2 BATERIAS, ANTENA CARGADOR DE ESCRITORIO, CLIP Y MICR	38670.92
185277	DPV10 62993	31-dic-19	RADIOS	RADIO PORTATIL TPH900 CON 2 BATERIAS, ANTENA CARGADOR DE ESCRITORIO, CLIP Y MICR	38670.92
185278	DPV10 62994	31-dic-19	RADIOS	RADIO PORTATIL TPH900 CON 2 BATERIAS, ANTENA CARGADOR DE ESCRITORIO, CLIP Y MICR	38670.92
185279	DPV10 62995	31-dic-19	RADIOS	RADIO PORTATIL TPH900 CON 2 BATERIAS, ANTENA CARGADOR DE ESCRITORIO, CLIP Y MICR	38670.92
185280	DPV10 62996	31-dic-19	RADIOS	RADIO PORTATIL TPH900 CON 2 BATERIAS, ANTENA CARGADOR DE ESCRITORIO, CLIP Y MICR	38670.92
185281	DPV10 62997	31-dic-19	RADIOS	RADIO PORTATIL TPH900 CON 2 BATERIAS, ANTENA CARGADOR DE ESCRITORIO, CLIP Y MICR	38670.92
185282	DPV10 62998	31-dic-19	RADIOS	RADIO PORTATIL TPH900 CON 2 BATERIAS, ANTENA CARGADOR DE ESCRITORIO, CLIP Y MICR	38670.92
185283	DPV10 62999	31-dic-19	RADIOS	RADIO PORTATIL TPH900 CON 2 BATERIAS, ANTENA CARGADOR DE ESCRITORIO, CLIP Y MICR	38670.92
185284	DPV10 63000	31-dic-19	RADIOS	RADIO PORTATIL TPH900 CON 2 BATERIAS, ANTENA CARGADOR DE ESCRITORIO, CLIP Y MICR	38670.92
185285	DPV10 63001	31-dic-19	RADIOS	RADIO PORTATIL TPH900 CON 2 BATERIAS, ANTENA CARGADOR DE ESCRITORIO, CLIP Y MICR	38670.92
185286	DPV10 63005	31-dic-19	RADIOS	RADIO PORTATIL TPH900 CON 2 BATERIAS, ANTENA CARGADOR DE ESCRITORIO, CLIP Y MICR	38670.92
185287	DPV10 63002	31-dic-19	RADIOS	RADIO PORTATIL TPH900 CON 2 BATERIAS, ANTENA CARGADOR DE ESCRITORIO, CLIP Y MICR	38670.92
185288	DPV10 63003	31-dic-19	RADIOS	RADIO PORTATIL TPH900 CON 2 BATERIAS, ANTENA CARGADOR DE ESCRITORIO, CLIP Y MICR	38670.92
185289	DPV10 63004	31-dic-19	RADIOS	RADIO PORTATIL TPH900 CON 2 BATERIAS, ANTENA CARGADOR DE ESCRITORIO, CLIP Y MICR	38670.92
185290	DPV10 63006	31-dic-19	RADIOS	RADIO PORTATIL TPH900 CON 2 BATERIAS, ANTENA CARGADOR DE ESCRITORIO, CLIP Y MICR	38670.92
185291	DPV10 62961	31-dic-19	RADIOS	228 BATERIAS PARA TERMINAL PORTATIL TPH700	351758.4
185330	DOP10 62749	31-dic-19	RADIOS	RADIO TRANSMISOR EXTERNO MCA. TRIMBLE MOD. TDL450H	81200

33063	DFA43 33707	30-nov-08	RADIOS	RADIO KENWOOD 136-174	0
33071	CIM10 26957	30-nov-07	RADIOS	RADIO BASE KENWOOD C/FUENTE DE PODER ASTRON	0
33072	CIM10 26958	30-nov-07	RADIOS	RADIO PORTATIL KENWOOD	0
33075	CIM10 26961	30-nov-07	RADIOS	RADIO PORTATIL KENWOOD	0
33076	CIM10 26962	30-nov-07	RADIOS	RADIO PORTATIL KENWOOD	0
33077	CIM10 26963	30-nov-07	RADIOS	RADIO PORTATIL KENWOOD	0
33078	CIM10 26964	30-nov-07	RADIOS	RADIO PORTATIL KENWOOD	0
33080	CIM10 26966	30-nov-07	RADIOS	RADIO PORTATIL KENWOOD	0
33082	CIM10 26968	30-nov-07	RADIOS	RADIO PORTATIL KENWOOD	0
33084	CIM10 28360	31-ago-10	RADIOS	RADIO PORTATIL KENWOOD TK-2180	0
33085	CIM10 28361	31-ago-10	RADIOS	RADIO PORTATIL KENWOOD TK-2180	0
33086	DFA16 28362	31-ago-10	RADIOS	RADIO PORTATIL KENWOOD TK-2180	0
33087	CIM10 28363	31-ago-10	RADIOS	RADIO PORTATIL KENWOOD TK-2180	0
33088	CIM10 28364	31-ago-10	RADIOS	RADIO PORTATIL KENWOOD TK-2180	0
33089	CIM10 28365	31-ago-10	RADIOS	RADIO PORTATIL KENWOOD TK-2180	0
33090	CIM10 28366	31-ago-10	RADIOS	RADIO PORTATIL KENWOOD TK-2180	0
33092	CIM10 28368	31-ago-10	RADIOS	RADIO PORTATIL KENWOOD TK-2180	0
33093	CIM10 28369	31-ago-10	RADIOS	RADIO PORTATIL KENWOOD TK-2180	0
33095	CIM10 37805	31-dic-09	RADIOS	RADIO PORTATIL KENWOOD 136-174 MHZ 50W 512-CAN	0
33096	CIM10 37807	31-dic-09	RADIOS	RADIO PORTATIL KENWOOD 136-174 MHZ 50W 512-CAN	0
33097	CIM10 37808	31-dic-09	RADIOS	RADIO PORTATIL KENWOOD 136-174 MHZ 50W 512-CAN	0
33099	COM10 32179	31-jul-08	RADIOS	RADIO KENWOOD, CON CARGADOR BATERIA, Y ANTENA	0
33100	COM10 32180	31-jul-08	RADIOS	RADIO KENWOOD, CON CARGADOR BATERIA, Y ANTENA	0
33101	COM10 32181	31-jul-08	RADIOS	RADIO KENWOOD, CON CARGADOR BATERIA, Y ANTENA	0
33102	COM10 32182	31-jul-08	RADIOS	RADIO KENWOOD, CON CARGADOR BATERIA, Y ANTENA	0
33103	COM10 32183	31-jul-08	RADIOS	RADIO KENWOOD, CON CARGADOR BATERIA, Y ANTENA	0
33104	COM10 32184	31-jul-08	RADIOS	RADIO KENWOOD, CON CARGADOR BATERIA, Y ANTENA	0
33110	DCR10 19097	16-dic-03	RADIOS	RADIO PORTATIL MOTOROLA	0
33112	DCR10 19099	16-dic-03	RADIOS	RADIO PORTATIL MOTOROLA	0
33113	DCR10 19100	16-dic-03	RADIOS	RADIO PORTATIL MOTOROLA	0
33120	DCR10 31746	31-jul-09	RADIOS	RADIO KENWOOD 136-174 MHZ 5W C/CARGADOR, BATERIA Y ANTENA	0

33121	DCR10 31747	31-jul-09	RADIOS	RADIO KENWOOD C/CARGADOR, BATERIA Y ANTENA	0
33124	DOP10 33554	31-oct-08	RADIOS	RADIO KENWOOD NEXEDGE 136-174 MHZ	0
33137	DDR10 22515	29-ago-05	RADIOS	RADIO MOVIL ICOM (PMDR538)	0
33139	DDR10 23226	02-dic-05	RADIOS	RADIO MOVIL ICOM C/ANTENA (PMDR547)	0
33140	DDR10 28387	31-ago-10	RADIOS	RADIO KENWOOD TK-2180	0
33141	DDR10 28388	31-ago-10	RADIOS	RADIO KENWOOD TK-2180	0
33142	DDR10 28389	31-ago-10	RADIOS	RADIO KENWOOD TK-2180	0
33143	DDR10 28390	31-ago-10	RADIOS	RADIO KENWOOD TK-2180	0
33144	DDR10 28391	31-ago-10	RADIOS	RADIO KENWOOD TK-2180	0
33145	DDR10 28392	31-ago-10	RADIOS	RADIO KENWOOD TK-2180	0
33146	DDR10 28393	31-ago-10	RADIOS	RADIO KENWOOD TK-2180	0
33147	DDR10 28394	31-ago-10	RADIOS	RADIO KENWOOD TK-2180	0
33148	DDR10 33561	31-oct-08	RADIOS	RADIO PORTATIL MOTOROLA PRO7150 ELITE	0
33149	DDR10 33562	31-oct-08	RADIOS	RADIO KENWOOD NEXEDGE 136-174 MHZ	0
33150	DDR10 33563	31-oct-08	RADIOS	RADIO KENWOOD NEXEDGE 136-174 MHZ	0
33152	DDR10 33565	31-oct-08	RADIOS	RADIO KENWOOD NEXEDGE 136-174 MHZ	0
33153	DDR10 33566	31-oct-08	RADIOS	RADIO KENWOOD NEXEDGE 136-174 MHZ	0
33158	DOP10 26020	30-nov-07	RADIOS	RADIO PORTATIL KENWOOD	0
33159	DPC10 26021	30-nov-07	RADIOS	RADIO PORTATIL KENWOOD	0
33160	DPC10 26022	30-nov-07	RADIOS	RADIO PORTATIL KENWOOD	0
33161	DPC10 26024	30-nov-07	RADIOS	RADIO PORTATIL KENWOOD	0
33162	DPC10 26027	30-nov-07	RADIOS	RADIO PORTATIL KENWOOD	0
33163	DPC10 26029	30-nov-07	RADIOS	RADIO PORTATIL KENWOOD	0
33164	DPC10 26030	30-nov-07	RADIOS	RADIO PORTATIL KENWOOD	0
33165	DPC10 26033	30-nov-07	RADIOS	RADIO PORTATIL KENWOOD	0
33168	DPC10 26042	30-nov-07	RADIOS	RADIO PORTATIL KENWOOD	0
33169	DPC10 26043	30-nov-07	RADIOS	RADIO PORTATIL KENWOOD	0
33170	DPC10 26045	30-nov-07	RADIOS	RADIO PORTATIL KENWOOD	0
33171	DPC10 26048	30-nov-07	RADIOS	RADIO PORTATIL KENWOOD	0
33172	DPC10 26051	30-nov-07	RADIOS	RADIO PORTATIL KENWOOD	0
33173	DPC10 26053	30-nov-07	RADIOS	RADIO PORTATIL KENWOOD	0

33174	DPC10 26054	30-nov-07	RADIOS	RADIO PORTATIL KENWOOD	0
33175	DDU10 26057	30-nov-07	RADIOS	RADIO PORTATIL KENWOOD	0
33176	DPC10 26066	30-nov-07	RADIOS	RADIO PORTATIL KENWOOD	0
33177	DPC10 26073	30-nov-07	RADIOS	RADIO PORTATIL KENWOOD	0
33178	DPC10 26075	30-nov-07	RADIOS	RADIO PORTATIL KENWOOD	0
33179	DPC10 26076	30-nov-07	RADIOS	RADIO PORTATIL KENWOOD	0
33181	DPC10 26082	30-nov-07	RADIOS	RADIO PORTATIL KENWOOD	0
33182	DDU10 26086	30-nov-07	RADIOS	RADIO PORTATIL KENWOOD	0
33183	DPC10 26087	30-nov-07	RADIOS	RADIO PORTATIL KENWOOD	0
33184	DPC10 32147	30-nov-08	RADIOS	RADIO PORTATIL KENWOOD	0
33185	DPC10 32149	30-nov-08	RADIOS	RADIO PORTATIL KENWOOD	0
33186	DPC10 35739	31-jul-09	RADIOS	RADIO KENWOOD 136-174 MHZ 5W 512-CAN C/CARGADOR, BATERIA Y ANTENA	0
33187	DPC10 35740	31-jul-09	RADIOS	RADIO KENWOOD 136-174 MHZ 5W 512-CAN C/CARGADOR, BATERIA Y ANTENA	0
33188	DOP10 37889	31-mar-10	RADIOS	RADIO PORTATIL KENWOOD C/ANTENA, BATERIA Y CLIP	0
33189	DPC10 37890	31-mar-10	RADIOS	RADIO PORTATIL KENWOOD C/ANTENA, BATERIA Y CLIP	0
33190	DFA41 33706	30-nov-08	RADIOS	RADIO KENWOOD 136-174 C/CARGADOR Y BATERIA CON ANTENA	0
33191	DFA10 26188	31-mar-07	RADIOS	RADIO MOVIL KENWOOD	0
33193	DFA43 32186	31-jul-08	RADIOS	RADIO KENWOOD, CON CARGADOR BATERIA, Y ANTENA	0
33195	DFA39 31713	31-jul-09	RADIOS	RADIO KENWOOD 136-174 MHZ 5W 512-CAN	0
33196	DFA39 31722	31-jul-09	RADIOS	RADIO KENWOOD 136-174 MHZ 5W 512-CAN	0
33197	DFA39 31726	31-jul-09	RADIOS	RADIO KENWOOD 136-174 MHZ 5W 512-CAN	0
33198	DFA22 31730	31-jul-09	RADIOS	RADIO KENWOOD 136-174 MHZ 5W 512-CAN	0
33199	DFA22 31739	31-jul-09	RADIOS	RADIO KENWOOD C/CARGADOR, BATERIA Y ANTENA	0
33200	DFA39 31749	31-jul-09	RADIOS	RADIO KENWOOD C/CARGADOR, BATERIA Y ANTENA	0
33202	DFA40 33693	30-nov-08	RADIOS	RADIO KENWOOD 136-174 C/CARGADOR Y BATERIA CON ANTENA	0
33205	DFA41 31733	31-jul-09	RADIOS	RADIO KENWOOD C/CARGADOR, BATERIA Y ANTENA	0
33206	DFA41 31741	31-jul-09	RADIOS	RADIO KENWOOD C/CARGADOR, BATERIA Y ANTENA	0
33207	DFA41 31745	31-jul-09	RADIOS	RADIO KENWOOD C/CARGADOR, BATERIA Y ANTENA	0
33208	DPC10 28431	31-ago-10	RADIOS	RADIO KENWOOD TK-2180	0
33212	DPC10 31724	31-jul-09	RADIOS	RADIO KENWOOD 136-174 MHZ 5W 512-CAN	0
33213	DPC10 31725	31-jul-09	RADIOS	RADIO KENWOOD 136-174 MHZ 5W 512-CAN	0

33214	DPC10 31729	31-jul-09	RADIOS	RADIO KENWOOD 136-174 MHZ 5W 512-CAN	0
33215	DFA33 31736 ISA	31-jul-09	RADIOS	RADIO KENWOOD C/CARGADOR, BATERIA Y ANTENA	0
33218	DFA39 31718	31-jul-09	RADIOS	RADIO KENWOOD 136-174 MHZ 5W 512-CAN	0
33219	DFA39 31723	31-jul-09	RADIOS	RADIO KENWOOD 136-174 MHZ 5W 512-CAN	0
33220	DFA39 31728	31-jul-09	RADIOS	RADIO KENWOOD 136-174 MHZ 5W 512-CAN	0
33221	DFA39 31734	31-jul-09	RADIOS	RADIO KENWOOD 136-174 MHZ 5W C/CARGADOR, BATERIA Y ANTENA	0
33222	DFA39 31744	31-jul-09	RADIOS	RADIO KENWOOD C/CARGADOR, BATERIA Y ANTENA	0
33242	DFA40 28490	31-ago-10	RADIOS	RADIO KENWOOD TK-2180	0
33243	DFA40 28491	31-ago-10	RADIOS	RADIO KENWOOD TK-2180	0
33245	DFA40 28493	31-ago-10	RADIOS	RADIO KENWOOD TK-2180	0
33246	DFA40 28494	31-ago-10	RADIOS	RADIO KENWOOD TK-2180	0
33247	DFA40 28495	31-ago-10	RADIOS	RADIO KENWOOD TK-2180	0
33248	DFA40 28496	31-ago-10	RADIOS	RADIO KENWOOD TK-2180	0
33249	DFA40 28497	31-ago-10	RADIOS	RADIO KENWOOD TK-2180	0
33250	DFA40 28498	31-ago-10	RADIOS	RADIO KENWOOD TK-2180	0
33251	DFA40 28499	31-ago-10	RADIOS	RADIO KENWOOD TK-2180	0
33252	DFA40 28500	31-ago-10	RADIOS	RADIO KENWOOD TK-2180	0
33253	DFA40 28501	31-ago-10	RADIOS	RADIO KENWOOD TK-2180	0
33254	DFA40 28502	31-ago-10	RADIOS	RADIO KENWOOD TK-2180	0
33255	DFA40 28503	31-ago-10	RADIOS	RADIO KENWOOD TK-2180	0
33256	DFA40 28504	31-ago-10	RADIOS	RADIO KENWOOD TK-2180	0
33257	DFA40 28505	31-ago-10	RADIOS	RADIO KENWOOD TK-2180	0
33258	DFA40 28506	31-ago-10	RADIOS	RADIO KENWOOD TK-2180	0
33260	DFA41 28395	31-ago-10	RADIOS	RADIO KENWOOD TK-2180	0
33261	DFA41 28396	31-ago-10	RADIOS	RADIO KENWOOD TK-2180	0
33264	DFA41 28399	31-ago-10	RADIOS	RADIO KENWOOD TK-2180	0
33265	PMD10 28400	31-ago-10	RADIOS	RADIO KENWOOD TK-2180	0
33272	DFA41 28407	31-ago-10	RADIOS	RADIO KENWOOD TK-2180	0
33279	DFA41 35627	31-jul-09	RADIOS	RADIO KENWOOD 136-174 MHZ 5W 512-CAN C/CARGADOR, BATERIA Y ANTENA	0
33280	DFA41 35628	31-jul-09	RADIOS	RADIO KENWOOD 136-174 MHZ 5W 512-CAN C/CARGADOR, BATERIA Y ANTENA	0
33283	DFA41 42852	31-dic-10	RADIOS	RADIO PORTATIL MARCA KENWOOD, TRUNKING, COMPATIBLE CON EL SISTEMA DE RADIOCOMUNI	0

33287	DFA43 31709	31-jul-09	RADIOS	RADIO KENWOOD 136-174 MHZ 5W 512-CAN	0
33288	DFA43 31711	31-jul-09	RADIOS	RADIO KENWOOD 136-174 MHZ 5W 512-CAN	0
33291	DFA43 31738	31-jul-09	RADIOS	RADIO KENWOOD C/CARGADOR, BATERIA Y ANTENA	0
33292	DFA43 31740	31-jul-09	RADIOS	RADIO KENWOOD 136-174 MHZ 5W C/CARGADOR, BATERIA Y ANTENA	0
33293	DFA43 31742	31-jul-09	RADIOS	RADIO KENWOOD C/CARGADOR, BATERIA Y ANTENA	0
33296	DFA43 32187	31-jul-08	RADIOS	RADIO KENWOOD, CON CARGADOR BATERIA, Y ANTENA	0
33297	DFA43 32188	31-jul-08	RADIOS	RADIO KENWOOD, CON CARGADOR BATERIA, Y ANTENA	0
33298	DFA43 32198	31-jul-08	RADIOS	RADIO KENWOOD, CON CARGADOR BATERIA, Y ANTENA	0
33299	DFA41 37840	31-dic-09	RADIOS	RADIO KENWOOD 136-174 MHZ 50W 512-CAN	0
33300	DFA41 28509	31-ago-10	RADIOS	RADIO KENWOOD TK-2180	0
33305	19603	17-dic-03	RADIOS	RADIO BASE MOTOROLA	0
33306	19604	17-dic-03	RADIOS	RADIO BASE MOTOROLA	0
33307	19605	17-dic-03	RADIOS	RADIO BASE MOTOROLA	0
33308	19606	17-dic-03	RADIOS	RADIO BASE MOTOROLA	0
33309	19607	17-dic-03	RADIOS	RADIO BASE MOTOROLA	0
33310	19608	17-dic-03	RADIOS	RADIO BASE MOTOROLA	0
33312	19610	17-dic-03	RADIOS	RADIO BASE MOTOROLA	0
33313	19611	17-dic-03	RADIOS	RADIO BASE MOTOROLA	0
33314	19612	17-dic-03	RADIOS	RADIO BASE MOTOROLA	0
33315	19613	17-dic-03	RADIOS	RADIO BASE MOTOROLA	0
33316	19614	17-dic-03	RADIOS	RADIO BASE MOTOROLA	0
33317	19615	17-dic-03	RADIOS	RADIO BASE MOTOROLA	0
33318	19616	17-dic-03	RADIOS	RADIO BASE MOTOROLA	0
33319	19617	17-dic-03	RADIOS	RADIO BASE MOTOROLA	0
33320	19618	17-dic-03	RADIOS	RADIO BASE MOTOROLA	0
33321	19619	17-dic-03	RADIOS	RADIO BASE MOTOROLA	0
33323	19621	17-dic-03	RADIOS	RADIO BASE MOTOROLA	0
33324	19622	17-dic-03	RADIOS	RADIO BASE MOTOROLA	0
33325	19623	17-dic-03	RADIOS	RADIO BASE MOTOROLA	0
33327	19625	17-dic-03	RADIOS	RADIO BASE MOTOROLA	0
33328	19626	17-dic-03	RADIOS	RADIO BASE MOTOROLA	0

33330	19629	17-dic-03	RADIOS	RADIO BASE MOTOROLA	0
33331	19630	17-dic-03	RADIOS	RADIO BASE MOTOROLA	0
33332	19631	17-dic-03	RADIOS	RADIO BASE MOTOROLA	0
33333	19632	17-dic-03	RADIOS	RADIO BASE MOTOROLA	0
33334	19633	17-dic-03	RADIOS	RADIO BASE MOTOROLA	0
33335	19634	17-dic-03	RADIOS	RADIO BASE MOTOROLA	0
33336	19635	17-dic-03	RADIOS	RADIO BASE MOTOROLA	0
33337	19636	17-dic-03	RADIOS	RADIO BASE MOTOROLA	0
33338	19637	17-dic-03	RADIOS	RADIO BASE MOTOROLA	0
33339	19638	17-dic-03	RADIOS	RADIO BASE MOTOROLA	0
33340	19639	17-dic-03	RADIOS	RADIO BASE MOTOROLA	0
33342	19793	17-dic-03	RADIOS	RADIO BASE MOTOROLA	0
33343	19795	17-dic-03	RADIOS	RADIO BASE MOTOROLA	0
33344	19796	17-dic-03	RADIOS	RADIO BASE MOTOROLA	0
33346	19798	17-dic-03	RADIOS	RADIO BASE MOTOROLA	0
33348	19813	17-dic-03	RADIOS	RADIO BASE MOTOROLA	0
33349	19814	17-dic-03	RADIOS	RADIO BASE MOTOROLA	0
33350	DPV10 19815	17-dic-03	RADIOS	RADIO BASE MOTOROLA	0
33351	19816	17-dic-03	RADIOS	RADIO BASE MOTOROLA	0
33364	DOP10 19645	16-dic-03	RADIOS	RADIO MOVIL MOTOROLA PRO 3100	0
33365	DAF21 26023	30-nov-07	RADIOS	RADIO PORTATIL KENWOOD	0
33366	DFA11 26026	30-nov-07	RADIOS	RADIO PORTATIL MOTOROLA	0
33367	DFA43 26028	30-nov-07	RADIOS	RADIO PORTATIL KENWOOD	0
33368	DPC10 26031	30-nov-07	RADIOS	RADIO PORTATIL KENWOOD	0
33370	DPC10 26034	30-nov-07	RADIOS	RADIO PORTATIL KENWOOD	0
33372	DFA11 26037	30-nov-07	RADIOS	RADIO PORTATIL MOTOROLA	0
33374	DAF21 26040	30-nov-07	RADIOS	RADIO PORTATIL KENWOOD	0
33377	DOP10 26046	30-nov-07	RADIOS	RADIO PORTATIL KENWOOD	0
33380	PMD10 26050	30-nov-07	RADIOS	RADIO PORTATIL KENWOOD	0
33381	DOP10 26052	30-nov-07	RADIOS	RADIO PORTATIL KENWOOD	0
33383	DOP10 26056	30-nov-07	RADIOS	RADIO PORTATIL KENWOOD	0

33384	DFA41 26058	30-nov-07	RADIOS	RADIO PORTATIL KENWOOD	0
33385	DOP10 26059	30-nov-07	RADIOS	RADIO PORTATIL KENWOOD	0
33386	DFA11 26060	30-nov-07	RADIOS	RADIO PORTATIL MOTOROLA	0
33388	DOP10 26062	30-nov-07	RADIOS	RADIO PORTATIL KENWOOD	0
33389	DFA11 26063	30-nov-07	RADIOS	RADIO PORTATIL MOTOROLA	0
33390	DFA41 26064	30-nov-07	RADIOS	RADIO PORTATIL KENWOOD	0
33391	DOP10 26065	30-nov-07	RADIOS	RADIO PORTATIL KENWOOD	0
33392	PMD10 26067	30-nov-07	RADIOS	RADIO PORTATIL KENWOOD	0
33393	DPC10 26068	30-nov-07	RADIOS	RADIO PORTATIL KENWOOD	0
33396	PMD10 26071	30-nov-07	RADIOS	RADIO PORTATIL KENWOOD	0
33399	DOP10 26077	30-nov-07	RADIOS	RADIO PORTATIL KENWOOD	0
33400	PMD10 26078	30-nov-07	RADIOS	RADIO PORTATIL KENWOOD	0
33404	PMD10 26084	30-nov-07	RADIOS	RADIO PORTATIL KENWOOD	0
33405	DAF21 26085	30-nov-07	RADIOS	RADIO PORTATIL KENWOOD	0
33406	DOP10 26088	30-nov-07	RADIOS	RADIO PORTATIL KENWOOD	0
33407	DFA41 26089	30-nov-07	RADIOS	RADIO PORTATIL KENWOOD	0
33408	DOP10 26090	30-nov-07	RADIOS	RADIO PORTATIL KENWOOD	0
33409	DFA41 26091	30-nov-07	RADIOS	RADIO PORTATIL KENWOOD	0
33410	DPC10 26092	30-nov-07	RADIOS	RADIO PORTATIL KENWOOD	0
33411	DFA41 26093	30-nov-07	RADIOS	RADIO PORTATIL KENWOOD	0
33414	DFA11 26096	30-nov-07	RADIOS	RADIO PORTATIL MOTOROLA	0
33416	DFA41 26098	30-nov-07	RADIOS	RADIO PORTATIL KENWOOD	0
33418	PMD10 26100	30-nov-07	RADIOS	RADIO PORTATIL KENWOOD	0
33419	DFA11 26101	30-nov-07	RADIOS	RADIO PORTATIL MOTOROLA	0
33420	DOP10 26102	30-nov-07	RADIOS	RADIO MOVIL KENWOOD	0
33421	DAF21 26103	30-nov-07	RADIOS	RADIO MOVIL KENWOOD	0
33422	DOP10 26104	30-nov-07	RADIOS	RADIO MOVIL KENWOOD DOP1097	0
33426	DAF21 26108	30-nov-07	RADIOS	RADIO BASE KENWOOD	0
33427	DPC10 26109	30-nov-07	RADIOS	RADIO BASE KENWOOD	0
33434	DPC10 37888	31-mar-10	RADIOS	RADIO PORTATIL KENWOOD C/ANTENA, BATERIA Y CLIP	0
33435	DAF21 37891	31-mar-10	RADIOS	RADIO PORTATIL KENWOOD C/ANTENA, BATERIA Y CLIP	0

33436	DPC10 37892	31-mar-10	RADIOS	RADIO PORTATIL KENWOOD C/ANTENA, BATERIA Y CLIP	0
33437	DOP10 37893	31-mar-10	RADIOS	RADIO PORTATIL KENWOOD C/ANTENA, BATERIA Y CLIP	0
33441	DPV10 20574	12-jul-04	RADIOS	RADIO MOVIL KENWOOD (PMPC092)	0
33442	DPC10 28310	31-ago-10	RADIOS	RADIO KENWOOD TK-2180 CON CARGADOR	0
33443	DPC10 28311	31-ago-10	RADIOS	RADIO KENWOOD TK-2180	0
33444	DPC10 28312	31-ago-10	RADIOS	RADIO KENWOOD TK-2180 CON CARGADOR	0
33446	DPC10 28314	31-ago-10	RADIOS	RADIO KENWOOD TK-2180 CON CARGADOR	0
33448	DPC10 28316	31-ago-10	RADIOS	RADIO KENWOOD TK-2180 CON CARGADOR	0
33449	DPC10 28317	31-ago-10	RADIOS	RADIO KENWOOD TK-2180 CON CARGADOR	0
33450	DPC10 28318	31-ago-10	RADIOS	RADIO KENWOOD TK-2180 CON CARGADOR	0
33451	DPC10 28319	31-ago-10	RADIOS	RADIO KENWOOD TK-2180	0
33452	DPC10 28320	31-ago-10	RADIOS	RADIO KENWOOD TK-2180	0
33453	DPC10 28321	31-ago-10	RADIOS	RADIO KENWOOD TK-2180 CON CARGADOR	0
33455	DPC10 28323	31-ago-10	RADIOS	RADIO KENWOOD TK-2180 CON CARGADOR	0
33456	DPC10 28324	31-ago-10	RADIOS	RADIO KENWOOD TK-2180	0
33458	DPC10 28326	31-ago-10	RADIOS	RADIO KENWOOD TK-2180 CON CARGADOR	0
33459	DPC10 28327	31-ago-10	RADIOS	RADIO KENWOOD TK-2180 CON CARGADOR	0
33460	DPC10 28328	31-ago-10	RADIOS	RADIO KENWOOD TK-2180 CON CARGADOR	0
33461	DPC10 28329	31-ago-10	RADIOS	RADIO KENWOOD TK-2180 CON CARGADOR	0
33462	DPC10 28330	31-ago-10	RADIOS	RADIO KENWOOD TK-2180 CON CARGADOR	0
33463	DPC10 28331	31-ago-10	RADIOS	RADIO KENWOOD TK-2180 CON CARGADOR	0
33464	DPC10 28332	31-ago-10	RADIOS	RADIO KENWOOD TK-2180 CON CARGADOR	0
33465	DPC10 28333	31-ago-10	RADIOS	RADIO KENWOOD TK-2180 CON CARGADOR	0
33466	DPC10 28334	31-ago-10	RADIOS	RADIO KENWOOD TK-2180 CON CARGADOR	0
33467	DPC10 28335	31-ago-10	RADIOS	RADIO KENWOOD TK-2180 CON CARGADOR	0
33468	DPC10 28336	31-ago-10	RADIOS	RADIO KENWOOD TK-2180 CON CARGADOR	0
33469	DPC10 28337	31-ago-10	RADIOS	RADIO KENWOOD TK-2180 CON CARGADOR	0
33470	DPC10 28338	31-ago-10	RADIOS	RADIO KENWOOD TK-2180 CON CARGADOR	0
33472	DPC10 28340	31-ago-10	RADIOS	RADIO KENWOOD TK-2180 CON CARGADOR	0
33473	DPC10 28341	31-ago-10	RADIOS	RADIO KENWOOD TK-2180 CON CARGADOR	0
33474	DPC10 28342	31-ago-10	RADIOS	RADIO KENWOOD TK-2180 CON CARGADOR	0

33475	DPC10 28343	31-ago-10	RADIOS	RADIO KENWOOD TK-2180 CON CARGADOR	0
33476	DPC10 28344	31-ago-10	RADIOS	RADIO KENWOOD TK-2180 CON CARGADOR	0
33477	DPC10 28345	31-ago-10	RADIOS	RADIO KENWOOD TK-2180 CON CARGADOR	0
33478	DPC10 28346	31-ago-10	RADIOS	RADIO KENWOOD TK-2180 CON CARGADOR	0
33479	DPC10 28347	31-ago-10	RADIOS	RADIO KENWOOD TK-2180 CON CARGADOR	0
33480	DPC10 28348	31-ago-10	RADIOS	RADIO KENWOOD TK-2180 CON CARGADOR	0
33481	DPC10 28349	31-ago-10	RADIOS	RADIO KENWOOD TK-2180 CON CARGADOR	0
33482	DPC10 28350	31-ago-10	RADIOS	RADIO KENWOOD TK-2180	0
33483	DPC10 28351	31-ago-10	RADIOS	RADIO KENWOOD TK-2180 CON CARGADOR	0
33484	DPC10 28352	31-ago-10	RADIOS	RADIO KENWOOD TK-2180 CON CARGADOR	0
33485	DPC10 28353	31-ago-10	RADIOS	RADIO KENWOOD TK-2180 CON CARGADOR	0
33486	DPC10 28354	31-ago-10	RADIOS	RADIO KENWOOD TK-2180	0
33487	DPC10 28355	31-ago-10	RADIOS	RADIO KENWOOD TK-2180	0
33488	DPC10 28356	31-ago-10	RADIOS	RADIO KENWOOD TK-2180 CON CARGADOR	0
33489	DPC10 28357	31-ago-10	RADIOS	RADIO KENWOOD TK-2180 CON CARGADOR	0
33490	DPC10 28358	31-ago-10	RADIOS	RADIO KENWOOD TK-2180 CON CARGADOR	0
33491	DPC10 28359	31-ago-10	RADIOS	RADIO KENWOOD TK-2180 CON CARGADOR	0
33492	DPC10 33542	31-oct-08	RADIOS	RADIO PORTATIL MOTOROLA PRO7150	0
33493	DPC10 33543	31-oct-08	RADIOS	RADIO KENWOOD 136-174 MHZ	0
33494	DPC10 33544	31-oct-08	RADIOS	RADIO KENWOOD 136-174 MHZ	0
33495	DPC10 33545	31-oct-08	RADIOS	RADIO KENWOOD 136-174 MHZ	0
33496	DPC10 33546	31-oct-08	RADIOS	RADIO KENWOOD 136-174 MHZ	0
33497	DPC10 33643	31-oct-08	RADIOS	RADIO KENWOOD 136-174 MHZ	0
33498	DPC10 33644	31-oct-08	RADIOS	RADIO KENWOOD 136-174 MHZ	0
33499	DPC10 33645	31-oct-08	RADIOS	RADIO KENWOOD 136-174 MHZ	0
33500	DPC10 33646	31-oct-08	RADIOS	RADIO KENWOOD 136-174 MHZ	0
33501	DPC10 33647	31-oct-08	RADIOS	RADIO KENWOOD 136-174 MHZ	0
33502	DPC10 33648	31-oct-08	RADIOS	RADIO KENWOOD 136-174 MHZ	0
33504	DPC10 37796	31-dic-09	RADIOS	RADIO KENWOOD 136-174 MHZ 50W 512-CAN	0
33505	DPC10 37798	31-dic-09	RADIOS	RADIO KENWOOD 136-174 MHZ 50W 512-CAN	0
33513	DPV10 10966	16-feb-04	RADIOS	RADIO CLAVE 107	0

33515	DPV10 12207	14-feb-04	RADIOS	RADIO PORTATIL MOTOROLA	0
33517	DPV10 12855	18-feb-04	RADIOS	RADIO MOVIL KENWOOD PMDV189	0
33518	DPV10 12856	18-feb-04	RADIOS	RADIO MOVIL KENWOOD PMDV229	0
33519	DPV10 12862	29-jul-02	RADIOS	RADIO MOVIL KENWOOD PMPC418	0
33520	DPV10 12867	29-jul-02	RADIOS	RADIO MOVIL KENWOOD PMPC420	0
33521	DPV10 12868	18-feb-04	RADIOS	RADIO MOVIL KENWOOD PMPC150	0
33522	DPV10 12869	18-feb-04	RADIOS	RADIO MOVIL KENWOOD PMPC218	0
33523	DPV10 12893	18-feb-04	RADIOS	RADIO MOVIL KENWOOD PMPC227	0
33524	DPV10 12903	18-feb-04	RADIOS	RADIO MOVIL KENWOOD PMPC242	0
33525	DPV10 12904	18-feb-04	RADIOS	RADIO MOVIL KENWOOD PMPC268	0
33526	DPV10 12915	18-feb-04	RADIOS	RADIO MOVIL KENWOOD PMPC274	0
33527	DPV10 12951	18-feb-04	RADIOS	RADIO MOVIL KENWOOD PMPC275	0
33528	DPV10 12952	18-feb-04	RADIOS	RADIO MOVIL KENWOOD PMPC276	0
33529	DPV10 12953	18-feb-04	RADIOS	RADIO MOVIL KENWOOD PMPC277	0
33530	DPV10 12954	18-feb-04	RADIOS	RADIO MOVIL KENWOOD PMPC286	0
33531	DPV10 12960	18-feb-04	RADIOS	RADIO MOVIL KENWOOD PMPC287	0
33532	DPV10 12961	18-feb-04	RADIOS	RADIO MOVIL KENWOOD PMPC298	0
33533	DPV10 12991	29-jul-02	RADIOS	RADIO MOVIL KENWOOD PMPC416	0
33534	DPV10 12998	29-jul-02	RADIOS	RADIO MOVIL KENWOOD PMPC417	0
33535	DPV10 13011	29-jul-02	RADIOS	RADIO MOVIL KENWOOD PMPC419	0
33536	DPV10 13012	29-jul-02	RADIOS	RADIO MOVIL KENWOOD PMPC421	0
33537	DPV10 13013	29-jul-02	RADIOS	RADIO MOVIL KENWOOD PMPC422	0
33538	DPV10 13014	29-jul-02	RADIOS	RADIO MOVIL KENWOOD PMPC423	0
33539	DPV10 13015	29-jul-02	RADIOS	RADIO MOVIL KENWOOD PMPC424	0
33540	DPV10 13016	29-jul-02	RADIOS	RADIO MOVIL KENWOOD PMPC425	0
33541	DPV10 13017	29-jul-02	RADIOS	RADIO MOVIL KENWOOD PMPC426	0
33542	DPV10 13021	29-jul-02	RADIOS	RADIO MOVIL KENWOOD PMPC427	0
33543	DPV10 13022	29-jul-02	RADIOS	RADIO MOVIL KENWOOD PMPC428	0
33544	DPV10 13043	29-jul-02	RADIOS	RADIO MOVIL KENWOOD PMPC429	0
33545	DPV10 13050	29-jul-02	RADIOS	RADIO MOVIL KENWOOD PMPC430	0
33546	DPV10 13051	29-jul-02	RADIOS	RADIO MOVIL KENWOOD PMPC431	0

33547	DPV10 13103	18-feb-04	RADIOS	RADIO MOVIL KENWOOD PMPC432	0
33548	DPV10 13124	29-jul-02	RADIOS	RADIO MOVIL KENWOOD PMPC433	0
33549	DPV10 13126	29-jul-02	RADIOS	RADIO MOVIL KENWOOD PMPC434	0
33550	DPV10 13134	29-jul-02	RADIOS	RADIO MOVIL KENWOOD PMPC435	0
33551	DPV10 13147	18-feb-04	RADIOS	RADIO MOVIL KENWOOD PMPC436	0
33552	DPV10 13148	18-feb-04	RADIOS	RADIO MOVIL KENWOOD PMPC437	0
33553	DPV10 13151	18-feb-04	RADIOS	RADIO MOVIL KENWOOD PMPC438	0
33554	DPV10 13153	18-feb-04	RADIOS	RADIO MOVIL KENWOOD PMPC439	0
33555	DPV10 13156	18-feb-04	RADIOS	RADIO MOVIL KENWOOD PMPC440	0
33557	DPV10 19218	17-dic-03	RADIOS	RADIO PORTATIL MOTOROLA PRO-3150	0
33558	DPV10 19219	17-dic-03	RADIOS	RADIO PORTATIL MOTOROLA	0
33559	DPV10 19222	17-dic-03	RADIOS	RADIO PORTATIL MOTOROLA	0
33560	DPV10 19226	17-dic-03	RADIOS	RADIO PORTATIL MOTOROLA	0
33561	DPV10 19228	17-dic-03	RADIOS	RADIO PORTATIL MOTOROLA	0
33562	DPV10 19229	17-dic-03	RADIOS	RADIO PORTATIL MOTOROLA	0
33563	DPV10 19230	17-dic-03	RADIOS	RADIO PORTATIL MOTOROLA	0
33564	DPV10 19232	17-dic-03	RADIOS	RADIO PORTATIL MOTOROLA	0
33565	DPV10 19241	16-dic-03	RADIOS	RADIO PORTATIL MOTOROLA	0
33566	DPV10 19244	16-dic-03	RADIOS	RADIO PORTATIL MOTOROLA	0
33567	DPV10 19246	16-dic-03	RADIOS	RADIO PORTATIL MOTOROLA	0
33568	DPV10 19247	16-dic-03	RADIOS	RADIO PORTATIL MOTOROLA	0
33569	DPV10 19250	17-dic-03	RADIOS	RADIO PORTATIL MOTOROLA	0
33570	DPV10 19252	17-dic-03	RADIOS	RADIO PORTATIL MOTOROLA	0
33571	DPV10 19253	17-dic-03	RADIOS	RADIO PORTATIL MOTOROLA	0
33572	DPV10 19255	17-dic-03	RADIOS	RADIO PORTATIL MOTOROLA	0
33573	DPV10 19256	17-dic-03	RADIOS	RADIO PORTATIL MOTOROLA	0
33574	DPV10 19258	17-dic-03	RADIOS	RADIO PORTATIL MOTOROLA	0
33575	DPV10 19259	17-dic-03	RADIOS	RADIO PORTATIL MOTOROLA	0
33576	DPV10 19551	17-dic-03	RADIOS	RADIO MOVIL MOTOROLA P.CDN	0
33577	DPV10 19800	16-dic-03	RADIOS	RADIO MOVIL MOTOROLA P.CDN A	0
33578	DPV10 19801	16-dic-03	RADIOS	RADIO MOVIL MOTOROLA P.CDN	0

33579	DPV10 19802	16-dic-03	RADIOS	RADIO MOVIL MOTOROLA P.CDN	0
33580	DPV10 19810	16-dic-03	RADIOS	RADIO BASE MOT P.C.	0
33581	DPV10 19811	16-dic-03	RADIOS	RADIO BASE MOT P.C.	0
33582	DPV10 20572	12-jul-04	RADIOS	RADIO MOVIL KENWOOD (PMPC088)	0
33583	DPV10 20573	12-jul-04	RADIOS	RADIO MOV. KENWOOD (PMPC089)	0
33584	DPV12 26593	31-jul-07	RADIOS	RADIO PORTATIL KENWOOD C/TECLADO	0
33587	DPC10 26596	31-jul-07	RADIOS	RADIO PORTATIL KENWOOD	0
33588	DPV12 26597	31-jul-07	RADIOS	RADIO PORTATIL KENWOOD	0
33590	DPC10 26599	31-jul-07	RADIOS	RADIO PORTATIL KENWOOD	0
33592	DPV12 26601	31-jul-07	RADIOS	RADIO PORTATIL KENWOOD	0
33593	DPC10 26602	31-jul-07	RADIOS	RADIO PORTATIL KENWOOD	0
33595	DPV12 26604	31-jul-07	RADIOS	RADIO PORTATIL KENWOOD	0
33596	DPC10 26605	31-jul-07	RADIOS	RADIO PORTATIL KENWOOD	0
33597	DPC10 26608	31-jul-07	RADIOS	RADIO PORTATIL KENWOOD	0
33598	DPC10 26609	31-jul-07	RADIOS	RADIO PORTATIL KENWOOD	0
33599	DPC10 26610	31-jul-07	RADIOS	RADIO PORTATIL KENWOOD	0
33600	DPV12 26611	31-jul-07	RADIOS	RADIO PORTATIL KENWOOD	0
33607	DPC10 26618	31-jul-07	RADIOS	RADIO PORTATIL KENWOOD	0
33608	DPV10 26619	31-jul-07	RADIOS	RADIO PORTATIL KENWOOD	0
33613	DPV12 26624	31-jul-07	RADIOS	RADIO PORTATIL KENWOOD	0
33619	DPC10 26630	31-jul-07	RADIOS	RADIO PORTATIL KENWOOD	0
33621	DPC10 26632	31-jul-07	RADIOS	RADIO PORTATIL KENWOOD	0
33622	DPC10 26633	31-jul-07	RADIOS	RADIO PORTATIL KENWOOD	0
33625	DPV12 26636	31-jul-07	RADIOS	RADIO PORTATIL KENWOOD	0
33631	DPV12 26642	31-jul-07	RADIOS	RADIO PORTATIL KENWOOD	0
33632	DPV12 26643	31-jul-07	RADIOS	RADIO PORTATIL KENWOOD	0
33633	DPV10 26644	31-jul-07	RADIOS	RADIO PORTATIL KENWOOD	0
33635	DPV10 26646	31-jul-07	RADIOS	RADIO PORTATIL KENWOOD	0
33643	DPV12 26654	31-jul-07	RADIOS	RADIO PORTATIL KENWOOD	0
33644	DPV10 26655	31-jul-07	RADIOS	RADIO PORTATIL KENWOOD	0
33645	DPV10 26656	31-jul-07	RADIOS	RADIO PORTATIL KENWOOD	0

33648	DPC10 26659	31-jul-07	RADIOS	RADIO PORTATIL KENWOOD	0
33651	DPV12 26662	31-jul-07	RADIOS	RADIO PORTATIL KENWOOD	0
33653	DPV12 26664	31-jul-07	RADIOS	RADIO PORTATIL KENWOOD	0
33654	DPC10 26665	31-jul-07	RADIOS	RADIO PORTATIL KENWOOD	0
33656	DPC10 26667	31-jul-07	RADIOS	RADIO PORTATIL KENWOOD	0
33658	DPC10 26669	31-jul-07	RADIOS	RADIO PORTATIL KENWOOD	0
33663	DPV12 26674	31-jul-07	RADIOS	RADIO PORTATIL KENWOOD	0
33664	DPV12 26675	31-jul-07	RADIOS	RADIO PORTATIL KENWOOD	0
33665	DPC10 26676	31-jul-07	RADIOS	RADIO PORTATIL KENWOOD	0
33666	DPV12 26677	31-jul-07	RADIOS	RADIO PORTATIL KENWOOD	0
33671	DPV12 26682	31-jul-07	RADIOS	RADIO PORTATIL KENWOOD	0
33672	DPV12 26683	31-jul-07	RADIOS	RADIO PORTATIL KENWOOD	0
33674	DPC10 26685	31-jul-07	RADIOS	RADIO PORTATIL KENWOOD	0
33678	DPC10 26689	31-jul-07	RADIOS	RADIO PORTATIL KENWOOD	0
33679	DPV12 26690	31-jul-07	RADIOS	RADIO PORTATIL KENWOOD	0
33683	DPV12 26694	31-jul-07	RADIOS	RADIO PORTATIL KENWOOD	0
33684	DPC10 26695	31-jul-07	RADIOS	RADIO PORTATIL KENWOOD	0
33685	DPC10 26696	31-jul-07	RADIOS	RADIO PORTATIL KENWOOD	0
33686	DPV12 26697	31-jul-07	RADIOS	RADIO PORTATIL KENWOOD	0
33687	DPV10 26698	31-jul-07	RADIOS	RADIO PORTATIL KENWOOD	0
33688	DPV12 26699	31-jul-07	RADIOS	RADIO PORTATIL KENWOOD	0
33690	DPV12 26701	31-jul-07	RADIOS	RADIO PORTATIL KENWOOD	0
33692	DPV12 26703	31-jul-07	RADIOS	RADIO PORTATIL KENWOOD	0
33698	DPV10 26709	31-jul-07	RADIOS	RADIO PORTATIL KENWOOD	0
33699	DPV12 26710	31-jul-07	RADIOS	RADIO PORTATIL KENWOOD	0
33701	DPV10 26712	31-jul-07	RADIOS	RADIO PORTATIL KENWOOD	0
33702	DPV10 26713	31-jul-07	RADIOS	RADIO MOVIL KENWOOD	0
33703	DPV10 26714	31-jul-07	RADIOS	RADIO MOVIL KENWOOD	0
33704	DPV10 26715	31-jul-07	RADIOS	RADIO MOVIL KENWOOD	0
33705	DPV10 26716	31-jul-07	RADIOS	RADIO MOVIL KENWOOD	0
33706	DPV12 26717	31-jul-07	RADIOS	RADIO MOVIL KENWOOD	0

33707	DPV10 26718	31-jul-07	RADIOS	RADIO MOVIL KENWOOD	0
33708	DPV10 26719	31-jul-07	RADIOS	RADIO MOVIL KENWOOD	0
33709	DPV10 26720	31-jul-07	RADIOS	RADIO MOVIL KENWOOD	0
33710	DPV10 26721	31-jul-07	RADIOS	RADIO MOVIL KENWOOD	0
33711	DPV10 26722	31-jul-07	RADIOS	RADIO MOVIL KENWOOD	0
33712	DPV10 26723	31-jul-07	RADIOS	RADIO MOVIL KENWOOD	0
33713	DPV10 26724	31-jul-07	RADIOS	RADIO MOVIL KENWOOD	0
33714	DPV10 26725	31-jul-07	RADIOS	RADIO MOVIL KENWOOD	0
33715	DPV10 26726	31-jul-07	RADIOS	RADIO MOVIL KENWOOD	0
33716	DPV10 26727	31-jul-07	RADIOS	RADIO MOVIL KENWOOD	0
33717	DPV10 26728	31-jul-07	RADIOS	RADIO MOVIL KENWOOD	0
33718	DPV10 26729	31-jul-07	RADIOS	RADIO MOVIL KENWOOD	0
33719	DPC10 26730	31-jul-07	RADIOS	RADIO MOVIL KENWOOD	0
33720	DPC10 26731	31-jul-07	RADIOS	RADIO MOVIL KENWOOD	0
33721	DPV12 26732	31-jul-07	RADIOS	RADIO MOVIL KENWOOD	0
33722	DPV10 32207	31-jul-08	RADIOS	RADIO KENWOOD, CON CARGADOR BATERIA, Y ANTENA	0
33723	DPV10 32208	31-jul-08	RADIOS	RADIO KENWOOD, CON CARGADOR BATERIA, Y ANTENA	0
33724	DPV10 32209	31-jul-08	RADIOS	RADIO KENWOOD, CON CARGADOR BATERIA, Y ANTENA	0
33725	DPV10 32210	31-jul-08	RADIOS	RADIO KENWOOD, CON CARGADOR BATERIA, Y ANTENA	0
33726	DPV10 32211	31-jul-08	RADIOS	RADIO KENWOOD, CON CARGADOR BATERIA, Y ANTENA	0
33727	DPV10 32212	31-jul-08	RADIOS	RADIO KENWOOD, CON CARGADOR BATERIA, Y ANTENA	0
33728	DPV10 32213	31-jul-08	RADIOS	RADIO KENWOOD, CON CARGADOR BATERIA, Y ANTENA	0
33733	DPV12 43355	31-ene-11	RADIOS	RADIO KENWOOD 136-174 MHZ 5W 512-CAN C/CARGADOR BATERIA Y ANTENA KENWOOD	0
33734	DPV12 43356	31-ene-11	RADIOS	RADIO KENWOOD 136-174 MHZ 5W 512-CAN C/CARGADOR BATERIA Y ANTENA KENWOOD	0
33743	DPV10 43365	31-ene-11	RADIOS	RADIO KENWOOD 136-174 MHZ 5W 512-CAN C/CARGADOR BATERIA Y ANTENA KENWOOD	0
33744	DPV10 43366	31-ene-11	RADIOS	RADIO KENWOOD 136-174 MHZ 5W 512-CAN C/CARGADOR BATERIA Y ANTENA KENWOOD	0
33745	DPV10 43367	31-ene-11	RADIOS	RADIO KENWOOD 136-174 MHZ 5W 512-CAN C/CARGADOR BATERIA Y ANTENA KENWOOD	0
33747	DPV12 43369	31-ene-11	RADIOS	RADIO KENWOOD 136-174 MHZ 5W 512-CAN C/CARGADOR BATERIA Y ANTENA KENWOOD	0
33748	DPC10 43370	31-ene-11	RADIOS	RADIO KENWOOD 136-174 MHZ 5W 512-CAN C/CARGADOR BATERIA Y ANTENA KENWOOD	0
33749	DPV10 43371	31-ene-11	RADIOS	RADIO KENWOOD 136-174 MHZ 5W 512-CAN C/CARGADOR BATERIA Y ANTENA KENWOOD	0
33754	DPC10 43376	31-ene-11	RADIOS	RADIO KENWOOD 136-174 MHZ 5W 512-CAN C/CARGADOR BATERIA Y ANTENA KENWOOD	0

33757	DPV10 43379	31-ene-11	RADIOS	RADIO KENWOOD 136-174 MHZ 5W 512-CAN C/CARGADOR BATERIA Y ANTENA KENWOOD	0
33758	DPV10 43380	31-ene-11	RADIOS	RADIO KENWOOD 136-174 MHZ 5W 512-CAN C/CARGADOR BATERIA Y ANTENA KENWOOD	0
33761	DPV12 43383	31-ene-11	RADIOS	RADIO KENWOOD 136-174 MHZ 5W 512-CAN C/CARGADOR BATERIA Y ANTENA KENWOOD	0
33768	DPV12 43390	31-ene-11	RADIOS	RADIO KENWOOD 136-174 MHZ 5W 512-CAN C/CARGADOR BATERIA Y ANTENA KENWOOD	0
33769	DPV10 43391	31-ene-11	RADIOS	RADIO KENWOOD 136-174 MHZ 5W 512-CAN C/CARGADOR BATERIA Y ANTENA KENWOOD	0
33772	DPV10 4541	16-feb-04	RADIOS	RADIO MOVIL MOTOROLA PMPC042	0
33773	DPV10 4542	16-feb-04	RADIOS	RADIO MOVIL MOTOROLA PMPC047	0
33774	DPV10 4543	16-feb-04	RADIOS	RADIO MOVIL MOTOROLA PMPC048	0
33777	DPV10 4553	16-feb-04	RADIOS	RADIO MOVIL MOTOROLA PMPC066	0
33778	DPV10 4555	16-feb-04	RADIOS	RADIO MOVIL MOTOROLA PMPC069	0
33779	DPV10 4556	16-feb-04	RADIOS	RADIO MOVIL MOTOROLA PMPC070	0
33780	DPV10 4557	16-feb-04	RADIOS	RADIO MOVIL MOTOROLA PMPC072	0
33781	DPV10 4558	16-feb-04	RADIOS	RADIO MOVIL MOTOROLA PMPC073	0
33782	DPV10 4559	16-feb-04	RADIOS	RADIO MOVIL MOTOROLA PMPC074	0
33783	DPV10 4560	16-feb-04	RADIOS	RADIO MOVIL MOTOROLA PMPC075	0
33784	DPV10 4561	16-feb-04	RADIOS	RADIO MOVIL MOTOROLA PMPC076	0
33785	DPV10 4562	16-feb-04	RADIOS	RADIO MOVIL MOTOROLA PMPC077	0
33787	DPV10 4564	16-feb-04	RADIOS	RADIO MOVIL MOTOROLA PMPC079	0
33788	DPV10 4565	16-feb-04	RADIOS	RADIO MOVIL MOTOROLA PMPC080	0
33789	DPV10 4566	16-feb-04	RADIOS	RADIO MOVIL MOTOROLA PMPC085	0
33790	DPV10 4567	16-feb-04	RADIOS	RADIO MOVIL MOTOROLA PMPC087	0
33791	DPV10 4568	16-feb-04	RADIOS	RADIO MOVIL MOTOROLA PMPC088	0
33792	DPV10 4569	16-feb-04	RADIOS	RADIO MOVIL MOTOROLA PMPC081	0
33793	DPV10 4570	16-feb-04	RADIOS	RADIO MOVIL MOTOROLA PMPC082	0
33794	DPV10 4571	18-feb-04	RADIOS	RADIO MOVIL MOTOROLA PMPC083	0
33796	DPV10 4573	16-feb-04	RADIOS	RADIO MOVIL MOTOROLA PMPC089	0
33797	DPV10 4574	16-feb-04	RADIOS	RADIO MOVIL MOTOROLA PMPC090	0
33798	DPV10 4575	16-feb-04	RADIOS	RADIO MOVIL MOTOROLA PMPC092	0
33799	DPV10 4576	16-feb-04	RADIOS	RADIO MOVIL MOTOROLA PMPC093	0
33800	DPV10 4577	16-feb-04	RADIOS	RADIO MOVIL MOTOROLA PMPC094	0
33801	DPV10 4578	16-feb-04	RADIOS	RADIO MOVIL MOTOROLA PMPC095	0

33803	DPV10 4580	16-feb-04	RADIOS	RADIO MOVIL MOTOROLA PMPC100	0
33805	DPV10 4582	16-feb-04	RADIOS	RADIO MOVIL MOTOROLA PMPC129	0
33806	DPV10 4583	16-feb-04	RADIOS	RADIO MOVIL MOTOROLA PMPC292	0
33807	DPV10 4584	16-feb-04	RADIOS	RADIO MOVIL MOTOROLA PMPC297	0
33808	DPV10 4585	16-feb-04	RADIOS	RADIO MOVIL MOTOROLA PMPC300	0
33809	DPV10 4586	16-feb-04	RADIOS	RADIO MOVIL MOTOROLA PMPC301	0
33810	DPV10 4587	16-feb-04	RADIOS	RADIO MOVIL MOTOROLA PMPC303	0
33811	DPV10 4588	16-feb-04	RADIOS	RADIO MOVIL MOTOROLA PMPC304	0
33812	DPV10 4589	18-feb-04	RADIOS	RADIO MOVIL MOTOROLA PMPC308	0
33813	DPV10 4590	16-feb-04	RADIOS	RADIO MOVIL MOTOROLA PMPC309	0
33814	DPV10 4591	16-feb-04	RADIOS	RADIO MOVIL MOTOROLA PMPC310	0
33815	DPV10 4592	16-feb-04	RADIOS	RADIO MOVIL MOTOROLA PMPC313	0
33816	DPV10 4593	16-feb-04	RADIOS	RADIO MOVIL MOTOROLA PMPC315	0
33818	DPV10 4595	16-feb-04	RADIOS	RADIO MOVIL MOTOROLA PMPC343	0
33819	DPV10 4596	16-feb-04	RADIOS	RADIO MOVIL MOTOROLA PMPC305	0
33820	DPV10 4597	18-feb-04	RADIOS	RADIO MOVIL MOTOROLA PMPC306	0
33821	DPV10 4598	16-feb-04	RADIOS	RADIO MOVIL MOTOROLA PMPC307	0
33822	DPV10 4599	16-feb-04	RADIOS	RADIO MOVIL MOTOROLA PMPC311	0
33823	DPV10 4600	16-feb-04	RADIOS	RADIO MOVIL MOTOROLA PMPC318	0
33825	DPV10 4631	16-feb-04	RADIOS	RADIO MOVIL KENWOOD PMPC103	0
33827	DPV10 7786	17-feb-04	RADIOS	RADIO MOVIL MOTOROLA CREGULADOR	0
33828	DPV10 9231	16-feb-04	RADIOS	RADIO PORTATIL MOTOROLA V-39	0
33830	DPV10 9444	16-feb-04	RADIOS	RADIO MOVIL MOTOROLA	0
33831	DPV10 9489	16-feb-04	RADIOS	RADIO CLAVE 001	0
33832	DPV10 9492	16-feb-04	RADIOS	RADIO CLAVE 005	0
33833	DPV10 9496	16-feb-04	RADIOS	RADIO CLAVE 009 "DEN".	0
33834	DPV10 9497	16-feb-04	RADIOS	RADIO CLAVE 011 "DEN"	0
33835	DPV10 9499	16-feb-04	RADIOS	RADIO CLAVE 013.	0
33836	DPV10 9504	16-feb-04	RADIOS	RADIO CLAVE 020.	0
33837	DPV10 9506	16-feb-04	RADIOS	RADIO CLAVE 023.	0
33838	DPV10 9507	16-feb-04	RADIOS	RADIO CLAVE 024.	0

33839	DPV10 9508	16-feb-04	RADIOS	RADIO CLAVE 026.	0
33840	DPV10 9513	16-feb-04	RADIOS	RADIO CLAVE 033.	0
33841	DPV10 9517	16-feb-04	RADIOS	RADIO CLAVE 039.	0
33842	DPV10 9526	16-feb-04	RADIOS	RADIO CLAVE 051.	0
33843	DPV10 9528	16-feb-04	RADIOS	RADIO CLAVE 053	0
33844	DPV10 9529	16-feb-04	RADIOS	RADIO CLAVE 054 *DENUNCIA*	0
33845	DPV10 9531	16-feb-04	RADIOS	RADIO CLAVE 057	0
33846	DPV10 9533	16-feb-04	RADIOS	RADIO P110 CLAVE 066	0
33847	DPV10 9536	16-feb-04	RADIOS	RADIO P110 CLAVE 070	0
33848	DPV10 9539	16-feb-04	RADIOS	RADIO P110 CLAVE 075	0
33849	DPV10 9540	16-feb-04	RADIOS	RADIO P110 CLAVE 076	0
33850	DPV10 9543	16-feb-04	RADIOS	RADIO P110 CLAVE 082	0
33851	DPV10 9545	16-feb-04	RADIOS	RADIO P110 CLAVE 085	0
33852	DPV10 9551	16-feb-04	RADIOS	RADIO P110 CLAVE 095	0
33853	DPV10 9556	16-feb-04	RADIOS	RADIO P110 CLAVE 102	0
33854	DPV10 9557	16-feb-04	RADIOS	RADIO PRO3150 CLAVE 103	0
33855	DPV10 9580	16-feb-04	RADIOS	RADIO P110 CLAVE C016	0
33856	DPV10 9584	16-feb-04	RADIOS	RADIO GP300 CLAVE D08	0
33857	DPV10 9587	16-feb-04	RADIOS	RADIO GP300 CLAVE D11	0
33858	DPV10 9588	16-feb-04	RADIOS	RADIO GP300 CLAVE D12	0
33859	DPV10 11885	19-feb-00	RADIOS	RADIO PORTATIL MOTOROLA	0
33860	DPV10 11975	14-feb-04	RADIOS	RADIO PORTATIL MOTOROLA	0
33861	DPV10 11976	14-feb-04	RADIOS	RADIO PORTATIL MOTOROLA	0
33862	DPV10 11977	14-feb-04	RADIOS	RADIO PORTATIL MOTOROLA	0
33863	DPV10 11979	14-feb-04	RADIOS	RADIO PORTATIL MOTOROLA	0
33864	DPV10 1238	14-feb-04	RADIOS	RADIO PORTATIL MOTOROLA	0
33865	DPV10 1240	14-feb-04	RADIOS	RADIO PORTATIL MOTOROLA	0
33866	DPV10 1241	14-feb-04	RADIOS	RADIO PORTATIL MOTOROLA	0
33867	DPV10 1243	14-feb-04	RADIOS	RADIO PORTATIL MOTOROLA	0
33868	DPV10 1244	14-feb-04	RADIOS	RADIO PORTATIL MOTOROLA	0
33869	DPV10 14093	14-feb-04	RADIOS	RADIO MOVIL MOTOROLA (JEF. SERV. VIAL)	0

33870	DPV10 19298	17-dic-03	RADIOS	RADIO PORTATIL MOTOROL	0
33871	DPV10 19299	17-dic-03	RADIOS	RADIO PORTATIL MOTOROL	0
33872	DPV10 19302	17-dic-03	RADIOS	RADIO PORTATIL MOTOROLA	0
33873	DPV10 19306	17-dic-03	RADIOS	RADIO PORTATIL MOTOROL	0
33874	DPV10 19307	17-dic-03	RADIOS	RADIO PORTATIL MOTOROL	0
33875	DPV10 19308	17-dic-03	RADIOS	RADIO PORTATIL MOTOROLA	0
33876	DPV10 19317	17-dic-03	RADIOS	RADIO PORTATIL MOTOROLA	0
33877	DPV10 19319	17-dic-03	RADIOS	RADIO PORTATIL MOTOROLA	0
33878	DPV10 19326	17-dic-03	RADIOS	RADIO PORTATIL MOTOROL	0
33879	DPV10 19336	17-dic-03	RADIOS	RADIO PORTATIL MOTOROL	0
33880	DPV10 19344	17-dic-03	RADIOS	RADIO PORTATIL MOTOROL	0
33881	DPV10 19348	17-dic-03	RADIOS	RADIO PORTATIL MOTOROLA	0
33882	DPV10 19351	17-dic-03	RADIOS	RADIO PORTATIL MOTOROL	0
33883	DPV10 19356	17-dic-03	RADIOS	RADIO PORTATIL MOTOROLA	0
33884	DPV10 19363	17-dic-03	RADIOS	RADIO PORTATIL MOTOROL	0
33885	DPV10 19552	17-dic-03	RADIOS	RADIO MOVIL MOTOROLA VIALIDAD	0
33886	DPV10 19803	16-dic-03	RADIOS	RADIO MOVIL MOTOROLA VIALIDAD	0
33887	DPV10 19804	16-dic-03	RADIOS	RADIO MOVIL MOTOROLA VIALIDAD	0
33888	DPV10 19822	16-dic-03	RADIOS	RADIO BASE MOTOROLA VIALIDAD	0
33889	DPV10 19823	16-dic-03	RADIOS	RADIO BASE MOTOROLA VIALIDAD	0
33890	DPV10 19824	16-dic-03	RADIOS	RADIO BASE MOTOROLA VIALIDAD	0
33892	DPV10 4539	14-feb-04	RADIOS	RADIO MOVIL MOTOROLA PMDV397(148)	0
33893	DPV10 4601	14-feb-04	RADIOS	RADIO MOVIL MOTOROLA PMDV041	0
33894	DPV10 4602	14-feb-04	RADIOS	RADIO MOVIL MOTOROLA PMDV269	0
33895	DPV10 4603	14-feb-04	RADIOS	RADIO MOVIL MOTOROLA PMDV270(151)	0
33896	DPV10 4606	14-feb-04	RADIOS	RADIO MOVIL MOTOROLA PMDV282	0
33897	DPV10 4607	14-feb-04	RADIOS	RADIO MOVIL MOTOROLA PMDV283	0
33898	DPV10 4608	14-feb-02	RADIOS	RADIO MOVIL KENWOOD PMDV295	0
33899	DPV10 4609	14-feb-02	RADIOS	RADIO MOVIL KENWOOD PMDV332(205)	0
33900	DPV10 4610	14-feb-04	RADIOS	RADIO MOVIL KENWOOD PMDV333(202)	0
33901	DPV10 4611	14-feb-04	RADIOS	RADIO MOVIL KENWOOD PMDV334(204)	0

33902	DPV10 4612	14-feb-04	RADIOS	RADIO MOVIL KENWOOD PMDV335(208)	0
33903	DPV10 4613	14-feb-04	RADIOS	RADIO MOVIL KENWOOD PMDV336(209)	0
33904	DPV10 4614	14-feb-04	RADIOS	RADIO MOVIL KENWOOD PMDV337	0
33905	DPV10 4615	14-feb-04	RADIOS	RADIO MOVIL KENWOOD PMDV338	0
33906	DPV10 4616	14-feb-04	RADIOS	RADIO MOVIL KENWOOD PMDV339(203)	0
33907	DPV10 4617	14-feb-04	RADIOS	RADIO MOVIL KENWOOD PMDV340(207)	0
33908	DPV10 4618	14-feb-04	RADIOS	RADIO MOVIL KENWOOD PMDV341	0
33909	DPV10 4619	14-feb-04	RADIOS	RADIO MOVIL KENWOOD PMDV353	0
33910	DPV10 4620	14-feb-04	RADIOS	RADIO MOVIL KENWOOD PMDV355	0
33911	DPV10 4621	14-feb-04	RADIOS	RADIO MOVIL KENWOOD PMDV356(212)	0
33912	DPV10 4622	14-feb-04	RADIOS	RADIO MOVIL KENWOOD PMDV357(213)	0
33913	DPV10 4623	14-feb-04	RADIOS	RADIO MOVIL KENWOOD PMDV358(214)	0
33914	DPV10 4624	14-feb-02	RADIOS	RADIO MOVIL KENWOOD PMDV271	0
33915	DPV10 4625	14-feb-02	RADIOS	RADIO MOVIL KENWOOD PMDV272(146)	0
33916	DPV10 4626	14-feb-02	RADIOS	RADIO MOVIL KENWOOD PMDV325(150)	0
33917	DPV10 4627	14-feb-02	RADIOS	RADIO MOVIL KENWOOD PMDV326(147)	0
33918	DPV10 4628	14-feb-04	RADIOS	RADIO MOVIL KENWOOD PMDV351(143)	0
33919	DPV10 4630	14-feb-04	RADIOS	RADIO MOVIL KENWOOD PMDV396(149)	0
33920	DPV10 8883	30-ene-02	RADIOS	RADIOS PORTATIL MOTOROLA	0
33921	DPV10 8889	30-ene-02	RADIOS	RADIO PORTATIL MOTOROLA	0
33922	DPV10 9193	14-feb-04	RADIOS	RADIO PORTATIL MOTOROLA V-1	0
33923	DPV10 9195	14-feb-04	RADIOS	RADIO PORTATIL MOTOROLA V-3	0
33924	DPV10 9196	14-feb-04	RADIOS	RADIO PORTATIL MOTOROLA V-4	0
33925	DPV10 9199	14-feb-04	RADIOS	RADIO PORTATIL MOTOROLA V-7	0
33926	DPV10 9201	14-feb-04	RADIOS	RADIO PORTATIL MOTOROLA V-9	0
33927	DPV10 9203	14-feb-04	RADIOS	RADIO PORTATIL MOTOROLA V-11	0
33928	DPV10 9204	14-feb-04	RADIOS	RADIO PORTATIL MOTOROLA V-12	0
33929	DPV10 9210	14-feb-04	RADIOS	RADIO PORTATIL MOTOROLA V-18	0
33930	DPV10 9214	14-feb-04	RADIOS	RADIO PORTATIL MOTOROLA V-22	0
33931	DPV10 9216	14-feb-04	RADIOS	RADIO PORTATIL MOTOROLA V-24	0
33932	DPV10 9217	14-feb-04	RADIOS	RADIO PORTATIL MOTOROLA V-25	0

33933	DPV10 9221	14-feb-04	RADIOS	RADIO PORTATIL MOTOROLA V-29	0
33934	DPV10 9222	14-feb-04	RADIOS	RADIO PORTATIL MOTOROLA V-30	0
33935	DPV10 9229	14-feb-04	RADIOS	RADIO PORTATIL MOTOROLA V-37	0
33936	DPV10 9230	14-feb-04	RADIOS	RADIO PORTATIL MOTOROLA V-38	0
33937	DPV10 9233	14-feb-04	RADIOS	RADIO PORTATIL MOTOROLA V-41	0
33938	DPV10 9235	14-feb-04	RADIOS	RADIO PORTATIL MOTOROLA V-43	0
33939	DPV10 9237	14-feb-04	RADIOS	RADIO PORTATIL MOTOROLA V-57	0
33940	DPV10 9353	18-feb-04	RADIOS	RADIO BASE MOTOROLA	0
33941	DPV10 9381	30-ene-02	RADIOS	RADIO PORTATIL MOTOROLA	0
33965	DSP10 28409	31-ago-10	RADIOS	RADIO KENWOOD TK-2180	0
33967	DSP10 28411	31-ago-10	RADIOS	RADIO KENWOOD TK-2180	0
33968	DSP10 28412	31-ago-10	RADIOS	RADIO KENWOOD TK-2180	0
33969	DSP10 28413	31-ago-10	RADIOS	RADIO KENWOOD TK-2180	0
33970	DSP10 28414	31-ago-10	RADIOS	RADIO KENWOOD TK-2180	0
33972	DSP10 28416	31-ago-10	RADIOS	RADIO KENWOOD TK-2180	0
33973	DSP10 28417	31-ago-10	RADIOS	RADIO KENWOOD TK-2180	0
33975	DSP10 28419	31-ago-10	RADIOS	RADIO KENWOOD TK-2180	0
33976	DSP10 28420	31-ago-10	RADIOS	RADIO KENWOOD TK-2180	0
33977	DSP10 28421	31-ago-10	RADIOS	RADIO KENWOOD TK-2180	0
33978	DAF10 28422	31-ago-10	RADIOS	RADIO KENWOOD TK-2180	0
33979	DSP10 28423	31-ago-10	RADIOS	RADIO KENWOOD TK-2180	0
33980	DSP10 28424	31-ago-10	RADIOS	RADIO KENWOOD TK-2180	0
33981	DSP10 28425	31-ago-10	RADIOS	RADIO KENWOOD TK-2180	0
33982	DSP10 28426	31-ago-10	RADIOS	RADIO KENWOOD TK-2180	0
33983	DSP10 28427	31-ago-10	RADIOS	RADIO KENWOOD TK-2180	0
33984	DSP10 28428	31-ago-10	RADIOS	RADIO KENWOOD TK-2180	0
33985	DAF10 28429	31-ago-10	RADIOS	RADIO KENWOOD TK-2180	0
33986	DPC10 28430	31-ago-10	RADIOS	RADIO KENWOOD TK-2180	0
33987	DSP10 28432	31-ago-10	RADIOS	RADIO KENWOOD TK-2180	0
33988	DSP10 28433	31-ago-10	RADIOS	RADIO KENWOOD TK-2180	0
33989	DSP10 28434	31-ago-10	RADIOS	RADIO KENWOOD TK-2180	0

33990	DSP10 28435	31-ago-10	RADIOS	RADIO KENWOOD TK-2180	0
33991	DSP10 28436	31-ago-10	RADIOS	RADIO KENWOOD TK-2180	0
33992	DSP10 28437	31-ago-10	RADIOS	RADIO KENWOOD TK-2180	0
33993	DSP10 28438	31-ago-10	RADIOS	RADIO KENWOOD TK-2180	0
33994	DSP10 28439	31-ago-10	RADIOS	RADIO KENWOOD TK-2180	0
33995	DSP10 28440	31-ago-10	RADIOS	RADIO KENWOOD TK-2180	0
33996	DSP10 28441	31-ago-10	RADIOS	RADIO KENWOOD TK-2180	0
33997	DSP10 28442	31-ago-10	RADIOS	RADIO KENWOOD TK-2180	0
33998	DSP10 28443	31-ago-10	RADIOS	RADIO KENWOOD TK-2180	0
33999	DSP10 28444	31-ago-10	RADIOS	RADIO KENWOOD TK-2180	0
34000	DSP10 28445	31-ago-10	RADIOS	RADIO KENWOOD TK-2180	0
34001	DSP10 28446	31-ago-10	RADIOS	RADIO KENWOOD TK-2180	0
34002	DSP10 28447	31-ago-10	RADIOS	RADIO KENWOOD TK-2180	0
34003	DSP10 28448	31-ago-10	RADIOS	RADIO KENWOOD TK-2180	0
34004	DSP10 28449	31-ago-10	RADIOS	RADIO KENWOOD TK-2180	0
34005	DSP10 28450	31-ago-10	RADIOS	RADIO KENWOOD TK-2180	0
34006	DSP10 28451	31-ago-10	RADIOS	RADIO KENWOOD TK-2180	0
34007	DSP10 28452	31-ago-10	RADIOS	RADIO KENWOOD TK-2180	0
34008	DSP10 28453	31-ago-10	RADIOS	RADIO KENWOOD TK-2180	0
34010	DSP10 28455	31-ago-10	RADIOS	RADIO KENWOOD TK-2180	0
34011	DSP10 28456	31-ago-10	RADIOS	RADIO KENWOOD TK-2180	0
34012	DSP10 28457	31-ago-10	RADIOS	RADIO KENWOOD TK-2180	0
34013	DSP10 28458	31-ago-10	RADIOS	RADIO KENWOOD TK-2180	0
34014	DSP10 28459	31-ago-10	RADIOS	RADIO KENWOOD TK-2180	0
34015	DSP10 28460	31-ago-10	RADIOS	RADIO KENWOOD TK-2180	0
34016	DSP10 28461	31-ago-10	RADIOS	RADIO KENWOOD TK-2180	0
34018	DSP10 28463	31-ago-10	RADIOS	RADIO KENWOOD TK-2180	0
34019	DSP10 28464	31-ago-10	RADIOS	RADIO KENWOOD TK-2180	0
34022	DMA10 28467	31-ago-10	RADIOS	RADIO KENWOOD TK-2180	0
34023	DFA16 28468	31-ago-10	RADIOS	RADIO KENWOOD TK-2180	0
34024	DMA10 28469	31-ago-10	RADIOS	RADIO KENWOOD TK-2180	0

34025	DMA10 28470	31-ago-10	RADIOS	RADIO KENWOOD TK-2180	0
34026	DMA10 28471	31-ago-10	RADIOS	RADIO KENWOOD TK-2180	0
34027	DFA16 28472	31-ago-10	RADIOS	RADIO KENWOOD TK-2180	0
34028	DFA16 28473	31-ago-10	RADIOS	RADIO KENWOOD TK-2180	0
34029	DSP10 28474	31-ago-10	RADIOS	RADIO KENWOOD TK-2180	0
34030	DSP10 28475	31-ago-10	RADIOS	RADIO KENWOOD TK-2180	0
34031	DSP10 28476	31-ago-10	RADIOS	RADIO KENWOOD TK-2180	0
34033	DSP10 28478	31-ago-10	RADIOS	RADIO KENWOOD TK-2180	0
34034	DSP10 28479	31-ago-10	RADIOS	RADIO KENWOOD TK-2180	0
34035	DSP10 28480	31-ago-10	RADIOS	RADIO KENWOOD TK-2180	0
34036	DSP10 28481	31-ago-10	RADIOS	RADIO KENWOOD TK-2180	0
34038	DSP10 28483	31-ago-10	RADIOS	RADIO KENWOOD TK-2180	0
34039	DMA10 32190	31-jul-08	RADIOS	RADIO KENWOOD, CON CARGADOR BATERIA, Y ANTENA	0
34040	DFA16 32191	31-jul-08	RADIOS	RADIO KENWOOD, CON CARGADOR BATERIA, Y ANTENA	0
34041	DMA10 32192	31-jul-08	RADIOS	RADIO KENWOOD, CON CARGADOR BATERIA, Y ANTENA	0
34042	DSP10 32193	31-jul-08	RADIOS	RADIO KENWOOD, CON CARGADOR BATERIA, Y ANTENA	0
34043	DSP10 33708	30-nov-08	RADIOS	RADIO KENWOOD 136-174 CON CONECTOR PL259	0
34044	DSP10 33709	30-nov-08	RADIOS	RADIO KENWOOD 136-174 CON ANTENA DIPOLO Y CONECTOR PL259	0
34045	DSP10 33711	30-nov-08	RADIOS	RADIO KENWOOD 136-174 CON CONECTOR PL259	0
34046	DSP10 33723	30-nov-08	RADIOS	RADIO MOTOROLA 136-174 CON CONECTOR PL259	0
34053	DSP10 5745	14-feb-04	RADIOS	BASE RADIO MC MOTOROLA	0
34067	JAM10 37822	31-dic-09	RADIOS	RADIO KENWOOD TK-2180-K2	0
34068	JAM10 37815	31-dic-09	RADIOS	RADIO KENWOOD 136-174 MHZ 50W 512-CAN	0
34069	JAM10 37816	31-dic-09	RADIOS	RADIO KENWOOD 136-174 MHZ 50W 512-CAN	0
34070	JAM10 37817	31-dic-09	RADIOS	RADIO KENWOOD 136-174 MHZ 50W 512-CAN	0
34071	JAM10 37819	31-dic-09	RADIOS	RADIO KENWOOD 136-174 MHZ 50W 512-CAN	0
34073	JAM10 37821	31-dic-09	RADIOS	RADIO KENWOOD 136-174 MHZ 50W 512-CAN	0
34074	JAM10 37839	31-dic-09	RADIOS	RADIO KENWOOD 136-174 MHZ 50W 512-CAN	0
34109	DPV10 43141	31-ene-11	RADIOS	RADIO KENWOOD NEXEDGE NHF 136-174-MHZ 5W C/CARGADOR, BATERIA, ANTENA	0
34110	DPV10 43142	31-ene-11	RADIOS	RADIO KENWOOD NEXEDGE NHF 136-174-MHZ 5W C/CARGADOR, BATERIA, ANTENA	0
34111	DPV10 43143	31-ene-11	RADIOS	RADIO KENWOOD NEXEDGE NHF 136-174-MHZ 5W C/CARGADOR, BATERIA, ANTENA	0

34112	DPV10 43144	31-ene-11	RADIOS	RADIO KENWOOD NEXEDGE NHF 136-174-MHZ 5W C/CARGADOR, BATERIA, ANTENA	0
34113	PMD10 43145	31-ene-11	RADIOS	RADIO KENWOOD NEXEDGE NHF 136-174-MHZ 5W C/CARGADOR, BATERIA, ANTENA	0
34126	DFA43 31799	30-nov-08	RADIOS	RADIO PORTATIL MOTOROLA PRO5150 ELITE	0
34127	DFA43 31800	30-nov-08	RADIOS	RADIO PORTATIL MOTOROLA PRO5150 ELITE	0
34128	SIT10 33658	31-oct-08	RADIOS	RADIO PORTATIL MOTOROLA PRO5150	0
34129	SIT10 33659	31-oct-08	RADIOS	RADIO PORTATIL MOTOROLA PRO5150	0
34134	SIT10 31776	31-oct-08	RADIOS	RADIO PORTATIL MOTOROLA PRO5150	0
34137	DFA11 31771	31-oct-08	RADIOS	RADIO PORTATIL MOTOROLA PRO5150	0
34138	DFA43 31772	31-oct-08	RADIOS	RADIO PORTATIL MOTOROLA PRO5150	0
34139	DFA21 42211	30-nov-10	RADIOS	RADIO PORTATIL MOTOROLA PRO5150 ELITE C/ANTENA, BATERIA Y CARGADOR	0
34140	DFA38 42212	30-nov-10	RADIOS	RADIO PORTATIL MOTOROLA PRO5150 ELITE C/ANTENA, BATERIA Y CARGADOR	0
34141	SIT10 33652	31-oct-08	RADIOS	RADIO PORTATIL MOTOROLA PRO5150	0
34153	DFA41 32194	31-jul-08	RADIOS	RADIO KENWOOD, CON CARGADOR BATERIA, Y ANTENA	0
34154	CIM10 32195	31-jul-08	RADIOS	RADIO KENWOOD, CON CARGADOR BATERIA, Y ANTENA	0
34155	DFA41 32196	31-jul-08	RADIOS	RADIO KENWOOD, CON CARGADOR BATERIA, Y ANTENA	0
34156	DOP10 32197	31-jul-08	RADIOS	RADIO KENWOOD, CON CARGADOR BATERIA, Y ANTENA	0
34157	DPC10 32204	31-jul-08	RADIOS	RADIO KENWOOD, CON CARGADOR BATERIA, Y ANTENA	0
34158	DPC10 32205	31-jul-08	RADIOS	RADIO KENWOOD, CON CARGADOR BATERIA, Y ANTENA	0
34159	DPC10 32206	31-jul-08	RADIOS	RADIO KENWOOD, CON CARGADOR BATERIA, Y ANTENA	0
34160	DOP10 36131	31-jul-09	RADIOS	RADIO KENWOOD NEXEDGE VHF 136-174-MHZ 5W	0
34162	DPC10 37804	31-dic-09	RADIOS	RADIO KENWOOD	0
34163	SIM10 31104	31-ene-11	RADIOS	RADIO PORTATIL KENWOOD	0
34164	SIM10 31105	31-ene-11	RADIOS	RADIO PORTATIL KENWOOD	0
34165	SIM10 31106	31-ene-11	RADIOS	RADIO PORTATIL KENWOOD	0
34166	SIM10 31107	31-ene-11	RADIOS	RADIO PORTATIL KENWOOD	0
34167	SIM10 31108	31-ene-11	RADIOS	RADIO PORTATIL KENWOOD	0
34168	SIM10 31109	31-ene-11	RADIOS	RADIO PORTATIL KENWOOD	0
34169	SIM10 31732	31-jul-09	RADIOS	RADIO KENWOOD 136-174 MHZ 5W C/CARGADOR, BATERIA Y ANTENA	0
34170	SIM10 33710	30-nov-08	RADIOS	RADIO PORTATIL MOTOROLA	0
34171	SIM10 37886	31-mar-10	RADIOS	RADIO PORTATIL KENWOOD C/ANTENA, BATERIA Y CLIP	0
34172	SIM10 37887	31-mar-10	RADIOS	RADIO PORTATIL KENWOOD C/ANTENA, BATERIA Y CLIP	0

34173	DPC10 26013	30-abr-07	RADIOS	RADIO PORTATIL KENWOOD	0
34174	DPC10 26014	30-abr-07	RADIOS	RADIO PORTATIL KENWOOD	0
34175	DPC10 26015	30-abr-07	RADIOS	RADIO PORTATIL KENWOOD	0
34176	DPC10 26016	30-abr-07	RADIOS	RADIO PORTATIL KENWOOD	0
34177	DPC10 26017	30-abr-07	RADIOS	RADIO PORTATIL KENWOOD	0
34178	DPC10 26018	30-abr-07	RADIOS	RADIO PORTATIL KENWOOD	0
34179	SIS10 28370	31-ago-10	RADIOS	RADIO KENWOOD TK-2180	0
34180	CIM10 28371	31-ago-10	RADIOS	RADIO KENWOOD TK-2180	0
34182	SIS10 28373	31-ago-10	RADIOS	RADIO KENWOOD TK-2180	0
34183	SIS10 28374	31-ago-10	RADIOS	RADIO KENWOOD TK-2180	0
34184	SIS10 28375	31-ago-10	RADIOS	RADIO KENWOOD TK-2180	0
34185	CIM10 28376	31-ago-10	RADIOS	RADIO KENWOOD TK-2180	0
34186	SIS10 28377	31-ago-10	RADIOS	RADIO KENWOOD TK-2180	0
34187	SIS10 28378	31-ago-10	RADIOS	RADIO KENWOOD TK-2180	0
34188	SIS10 28379	31-ago-10	RADIOS	RADIO KENWOOD TK-2180	0
34189	SIS10 28380	31-ago-10	RADIOS	RADIO KENWOOD TK-2180	0
34190	SIS10 28381	31-ago-10	RADIOS	RADIO KENWOOD TK-2180	0
34191	SIS10 28382	31-ago-10	RADIOS	RADIO KENWOOD TK-2180	0
34192	SIS10 28383	31-ago-10	RADIOS	RADIO KENWOOD TK-2180	0
34193	SIS10 28384	31-ago-10	RADIOS	RADIO KENWOOD TK-2180	0
34194	SIS10 28385	31-ago-10	RADIOS	RADIO KENWOOD TK-2180	0
34195	SIS10 28386	31-ago-10	RADIOS	RADIO KENWOOD TK-2180	0
34196	SIS10 28508	31-ago-10	RADIOS	RADIO KENWOOD TK-2180	0
34197	SIS10 31710	31-jul-09	RADIOS	RADIO KENWOOD 136-174 MHZ 5W 512-CAN	0
34198	SIS10 31716	31-jul-09	RADIOS	RADIO KENWOOD 136-174 MHZ 5W 512-CAN	0
34199	SIS10 31721	31-jul-09	RADIOS	RADIO KENWOOD 136-174 MHZ 5W 512-CAN	0
34200	SIS10 31748	31-jul-09	RADIOS	RADIO KENWOOD C/CARGADOR, BATERIA Y ANTENA	0
34201	SIS10 33689	30-nov-08	RADIOS	RADIO KENWOOD 136-174 C/CARGADOR Y BATERIA CON ANTENA	0
34202	SIS10 33690	30-nov-08	RADIOS	RADIO KENWOOD 136-174 C/CARGADOR Y BATERIA CON ANTENA	0
34203	SIS10 33692	30-nov-08	RADIOS	RADIO KENWOOD 136-174 C/CARGADOR Y BATERIA CON ANTENA	0
34204	SIS10 33694	30-nov-08	RADIOS	RADIO KENWOOD 136-174 C/CARGADOR Y BATERIA CON ANTENA	0

34207	SIS10 37818	31-dic-09	RADIOS	RADIO KENWOOD 136-174 MHZ 50W 512-CAN	0
38452	DSP10 38596	08-sep-10	RADIOS	RADIO KENWOOD TK2180	0
41242	DPC10 32145	31-ago-07	RADIOS	RADIO PORTATIL KENWOOD	0
41814	DDR10 31159	31-ago-08	RADIOS	AMPLIFICADOR C/REPRODUCTOR DE CD Y MP3; ENTRADA DE MICR.	0
				RADIOS	\$1,261,097.71

MUNICIPIO DE DURANGO

LIBRO DE ACTIVO FIJO DICIEMBRE 2019

NO ACTIVO	ETIQUETA	FECHA ING	CATEGORIA	DESCRIPCION	VALOR NETO
103468	DPV13 44890	13-nov-12	EQUIPO COMUNICACION Y TELECOMUNICACION	CISCO UC PHONE 7962, SPARE C/SMARTNET 8X5XNBD	\$0.00
103469	DPV13 44891	13-nov-12	EQUIPO COMUNICACION Y TELECOMUNICACION	CISCO UC PHONE 7962, SPARE, FCH1610B16U, FCH1610AXK5	\$0.00
103470	JAM10 44679	13-nov-12	EQUIPO COMUNICACION Y TELECOMUNICACION	CISCO IP PHONE 7911G, C/SMARTNET 8X5XNBD	\$0.00
103471	DPV13 44880	13-nov-12	EQUIPO COMUNICACION Y TELECOMUNICACION	CISCO IP PHONE 7911G, C/SMARTNET 8X5XNBD	\$0.00
103472	DPV13 44882	13-nov-12	EQUIPO COMUNICACION Y TELECOMUNICACION	CISCO IP PHONE 7911G, C/SMARTNET 8X5XNBD	\$0.00
103473	DPV13 44884	13-nov-12	EQUIPO COMUNICACION Y TELECOMUNICACION	CISCO IP PHONE 7911G, C/SMARTNET 8X5XNBD	\$0.00
103475	DFA23 44889	13-nov-12	EQUIPO COMUNICACION Y TELECOMUNICACION	CISCO IP PHONE 7911G, C/SMARTNET 8X5XNBD	\$0.00
103476	DPV13 44875	13-nov-12	EQUIPO COMUNICACION Y TELECOMUNICACION	CISCO IP PHONE 7911G, C/SMARTNET 8X5XNBD	\$0.00
103477	DPV13 44876	13-nov-12	EQUIPO COMUNICACION Y TELECOMUNICACION	CISCO IP PHONE 7911G, C/SMARTNET 8X5XNBD	\$0.00
103478	DPV13 44887	13-nov-12	EQUIPO COMUNICACION Y TELECOMUNICACION	CISCO IP PHONE 7911G, C/SMARTNET 8X5XNBD	\$0.00
103479	DPV13 44885	13-nov-12	EQUIPO COMUNICACION Y TELECOMUNICACION	CISCO IP PHONE 7911G, C/SMARTNET 8X5XNBD	\$0.00
103480	SIS10 44883	13-nov-12	EQUIPO COMUNICACION Y TELECOMUNICACION	CISCO IP PHONE 7911G, C/SMARTNET 8X5XNBD	\$0.00
103481	DPV13 44881	13-nov-12	EQUIPO COMUNICACION Y TELECOMUNICACION	CISCO IP PHONE 7911G, C/SMARTNET 8X5XNBD	\$0.00
103482	DPV13 44888	13-nov-12	EQUIPO COMUNICACION Y TELECOMUNICACION	CISCO IP PHONE 7911 C/SMARTNET 8X5XNBD	\$0.00
103483	DPV13 44877	13-nov-12	EQUIPO COMUNICACION Y TELECOMUNICACION	CISCO IP PHONE 7911G, C/SMARTNET 8X5XNBD	\$0.00
103484	DPV13 44878	13-nov-12	EQUIPO COMUNICACION Y TELECOMUNICACION	CISCO IP PHONE 7911G, C/SMARTNET 8X5XNBD	\$0.00
103699	DPV10 29980	31-dic-12	EQUIPO COMUNICACION Y TELECOMUNICACION	ATA CISCO	\$0.00
103700	SIS10 29079	31-dic-12	EQUIPO COMUNICACION Y TELECOMUNICACION	ATA CISCO	\$0.00
103704	SIS10 29509	31-dic-12	EQUIPO COMUNICACION Y TELECOMUNICACION	TELEFONO CISCO 7911G	\$0.00
103914	DFA23 29958	31-dic-12	EQUIPO COMUNICACION Y TELECOMUNICACION	ATA CISCO	\$0.00
104900	DFA16 45568	14-may-13	EQUIPO COMUNICACION Y TELECOMUNICACION	TELEFONO TELMEX	\$0.00
104901	DSA21 45569	14-may-13	EQUIPO COMUNICACION Y TELECOMUNICACION	TELEFONO TELMEX	\$0.00
104918	SIM10 29618	15-may-13	EQUIPO COMUNICACION Y TELECOMUNICACION	TELEFONO CISCO MOD 7962	\$0.00
112025	DPV10 51872	30-jun-14	EQUIPO COMUNICACION Y TELECOMUNICACION	MICROFONO DE SOLAPA P/TK2180/2140	\$0.00
112026	DPV10 51873	30-jun-14	EQUIPO COMUNICACION Y TELECOMUNICACION	MICROFONO DE SOLAPA P/TK2180/2140	\$0.00
112027	DPV10 51874	30-jun-14	EQUIPO COMUNICACION Y TELECOMUNICACION	MICROFONO DE SOLAPA P/TK2180/2140	\$0.00
112028	DPV10 51875	30-jun-14	EQUIPO COMUNICACION Y TELECOMUNICACION	MICROFONO DE SOLAPA P/TK2180/2140	\$0.00
115971	PIL10 56362	31-ago-15	EQUIPO COMUNICACION Y TELECOMUNICACION	ANTENAS DE DISCO C/EQUIPO INALAMBRICOROCKET M5	\$0.00
115972	PIL10 56363	31-ago-15	EQUIPO COMUNICACION Y TELECOMUNICACION	ANTENAS DE DISCO C/EQUIPO INALAMBRICOROCKET M5	\$0.00

116201	DSA10 56943	23-sep-15	EQUIPO COMUNICACION Y TELECOMUNICACION	EQUIPO PARA ENLACE INALAMBRICO NANOSTATION M2 2GHZ ALTO ALCANCE 2X2 MIMO AIRMAX	\$0.00
116334	IMD10 56938	18-sep-15	EQUIPO COMUNICACION Y TELECOMUNICACION	EQUIPO DE ACCESO INALAMBRICO MARCA UBIQUITI MODELO LOCOM2 CON N/S G6872510896B4	\$0.00
116335	IMD10 56937	18-sep-15	EQUIPO COMUNICACION Y TELECOMUNICACION	EQUIPO DE ACCESO INALAMBRICO MARCA UBIQUITI MODELO LOCOM2 CON N/S G6872510896B4	\$0.00
116901	DSP10 57389	31-oct-15	EQUIPO COMUNICACION Y TELECOMUNICACION	NANOSTATION M5WV 5GHZ WORLD VERSION INTERNATIONAL	\$0.00
116902	DSP10 57391	31-oct-15	EQUIPO COMUNICACION Y TELECOMUNICACION	NANOSTATION M5WV 5GHZ WORLD VERSION INTERNATIONAL	\$0.00
116903	DSP10 57390	31-oct-15	EQUIPO COMUNICACION Y TELECOMUNICACION	NANOSTATION M5WV 5GHZ WORLD VERSION INTERNATIONAL	\$0.00
117358	DPT10 57461	30-nov-15	EQUIPO COMUNICACION Y TELECOMUNICACION	NANOSTATION M5W 5GHZ WORLD VERSION INTERNATIONAL	\$0.00
117359	DPT10 57462	30-nov-15	EQUIPO COMUNICACION Y TELECOMUNICACION	NANOSTATION M5W 5GHZ WORLD VERSION INTERNATIONAL	\$0.00
119882	DSP10 58509	27-abr-16	EQUIPO COMUNICACION Y TELECOMUNICACION	EQUIPO PARA ENLACE INALAMBRICO UBIQUITI TOUGH TECARRIER	\$0.00
119883	DSP10 58508	27-abr-16	EQUIPO COMUNICACION Y TELECOMUNICACION	EQUIPO PARA ENLACE INALAMBRICO UBIQUITI TOUGH TECARRIER	\$0.00
124505	DFE10 60773	30-dic-17	EQUIPO COMUNICACION Y TELECOMUNICACION	TECARRIER UBIQUITI TOUGH CABLE	\$9,649.29
124506	IMJ10 60692	30-dic-17	EQUIPO COMUNICACION Y TELECOMUNICACION	TECARRIER UBIQUITI TOUGH CABLE	\$10,744.38
124890	DSP10 60974	31-mar-18	EQUIPO COMUNICACION Y TELECOMUNICACION	EQUIPO DE SONIDO MEZCLADORA /AMPLIFICADOR 12 BOCINAS	\$40,806.90
124981	PMD10 61004	30-abr-18	EQUIPO COMUNICACION Y TELECOMUNICACION	MICROFONO SHURE SERIE SLX NO INC. RECEPTOR S/N 3PI0500973	\$2,400.84
124982	PMD10 61005	30-abr-18	EQUIPO COMUNICACION Y TELECOMUNICACION	RECEPTOR INALAMBRICO SHURE SERIE SLX NO INC. MICROFONO S/N 3PK1707974	\$3,080.00
124983	PMD10 61003	30-abr-18	EQUIPO COMUNICACION Y TELECOMUNICACION	EQUIPO DE SONIDO 4 BOCINAS /2 MEZCLADORAS/4 TRIPIE /CABLE 60MTS/4 CONECTORES	\$31,513.52
124989	PMD10 61011	30-abr-18	EQUIPO COMUNICACION Y TELECOMUNICACION	MICROFONO SHURE SERIE SLX NO INC. RECEPTOR	\$2,400.84
124990	PMD10 61010	30-abr-18	EQUIPO COMUNICACION Y TELECOMUNICACION	RECEPTOR INALAMBRICO SHURE SERIE SLX NO INC. MICROFONO	\$3,080.00
124991	PMD10 61008	30-abr-18	EQUIPO COMUNICACION Y TELECOMUNICACION	RECEPTOR INALAMBRICO SHURE SERIE SLX NO INC. MICROFONO	\$3,080.00
124992	PMD10 61009	30-abr-18	EQUIPO COMUNICACION Y TELECOMUNICACION	MICROFONO SHURE SERIE SLX NO INC. RECEPTOR	\$2,400.84
124993	PMD10 61006	30-abr-18	EQUIPO COMUNICACION Y TELECOMUNICACION	RECEPTOR INALAMBRICO SHURE SERIE SLX NO INC. MICROFONO	\$3,080.00
124994	PMD10 61007	30-abr-18	EQUIPO COMUNICACION Y TELECOMUNICACION	MICROFONO SHURE SERIE SLX NO INC. RECEPTOR	\$2,400.84
125001	DRR10 60867	30-abr-18	EQUIPO COMUNICACION Y TELECOMUNICACION	DRON MAVIC PRO FLY MORE COMBO WITH BACKPACK PORTABLE SHOULDERBAG	\$17,332.84
125026	IMD10 60945	30-abr-18	EQUIPO COMUNICACION Y TELECOMUNICACION	TELEFONO IP CISCO 7821	\$1,828.00
125027	IMD10 60944	30-abr-18	EQUIPO COMUNICACION Y TELECOMUNICACION	TELEFONO IP CISCO 7821	\$1,828.00
125088	SIS10 61099	21-may-18	EQUIPO COMUNICACION Y TELECOMUNICACION	RADIO BASE UBIQUITI ROCKET PRISM 5AC GEN2 CON INSTALACION DE ANTENA	\$55,578.07
125090	DSA10 61019	21-may-18	EQUIPO COMUNICACION Y TELECOMUNICACION	KIT DE INTERFON 315211	\$2,821.11
125095	IMF10 61039	31-may-18	EQUIPO COMUNICACION Y TELECOMUNICACION	SWITCH MARCA CISCO MODELO 3560X DE 48 PUERTOS	\$22,048.11
125096	IMS10 61040	31-may-18	EQUIPO COMUNICACION Y TELECOMUNICACION	SWITCH MARCA CISCO MODELO 3560X DE 48 PUERTOS	\$22,048.11
125112	DMA10 61101	31-may-18	EQUIPO COMUNICACION Y TELECOMUNICACION	TECARRIER-UBIQUITI TOUGH CABLE CARRIER	\$4,144.37
125217	DEM10 61311	30-jun-18	EQUIPO COMUNICACION Y TELECOMUNICACION	ARBOL SOLAR "HUIZACHE SOLAR AB GREEN" INCLUYE: ZAPATA DE CIMENTACION DE CONCRETO	\$98,599.98

125218	IMF10 61135	15-jun-18	EQUIPO COMUNICACION Y TELECOMUNICACION	CISCO UNIFIED IP PHONE 6921, CHARCOAL, STANDARD HANDSET	\$2,647.37
125219	IMF10 61134	15-jun-18	EQUIPO COMUNICACION Y TELECOMUNICACION	CISCO UNIFIED IP PHONE 6921, CHARCOAL, STANDARD HANDSET	\$2,647.37
125220	IMF10 61133	15-jun-18	EQUIPO COMUNICACION Y TELECOMUNICACION	CISCO UNIFIED IP PHONE 6921, CHARCOAL, STANDARD HANDSET	\$2,647.37
125280	DSA21 61353	31-jul-18	EQUIPO COMUNICACION Y TELECOMUNICACION	CISCO UNIFIED IP PHONE 6921, CHARCOAL, STANDARD HANDSET	\$2,795.15
125281	DSA21 61351	31-jul-18	EQUIPO COMUNICACION Y TELECOMUNICACION	CISCO UNIFIED IP PHONE 6921, CHARCOAL, STANDARD HANDSET	\$2,795.15
125282	DSA21 61352	31-jul-18	EQUIPO COMUNICACION Y TELECOMUNICACION	CISCO UNIFIED IP PHONE 6921, CHARCOAL, STANDARD HANDSET	\$2,795.15
125283	DSA10 61350	31-jul-18	EQUIPO COMUNICACION Y TELECOMUNICACION	CISCO UNIFIED IP PHONE 6921, CHARCOAL, STANDARD HANDSET	\$2,795.15
125382	DEM10 61341	25-ago-18	EQUIPO COMUNICACION Y TELECOMUNICACION	TECARRIER - UBIQUITI TOUGH CABLE CARRIER (CABLE)	\$15,357.08
15172	DSA21 26350	30-abr-07	EQUIPO COMUNICACION Y TELECOMUNICACION	TORRE ESTRUCTURAL 12 MTS. TIPO Z	\$0.00
184220	DEM10 62825	30-nov-18	EQUIPO COMUNICACION Y TELECOMUNICACION	FORTIWIFI 30E UPS CP685AVRLCD-G GABINETE SR-1906-GFP	\$22,365.20
184221	DEM10 62827	30-nov-18	EQUIPO COMUNICACION Y TELECOMUNICACION	FORTIWIFI 30E UPS CP685AVRLCD-G GABINETE SR-1906-GFP	\$22,365.20
184222	DEM10 62829	30-nov-18	EQUIPO COMUNICACION Y TELECOMUNICACION	FORTIWIFI 30E UPS CP685AVRLCD-G GABINETE SR-1906-GFP	\$22,365.20
184223	DEM10 62831	30-nov-18	EQUIPO COMUNICACION Y TELECOMUNICACION	FORTIWIFI 30E UPS CP685AVRLCD-G GABINETE SR-1906-GFP	\$22,365.20
184224	DEM10 62833	30-nov-18	EQUIPO COMUNICACION Y TELECOMUNICACION	FORTIWIFI 30E UPS CP685AVRLCD-G GABINETE SR-1906-GFP	\$22,365.20
184225	DEM10 62835	30-nov-18	EQUIPO COMUNICACION Y TELECOMUNICACION	FORTIWIFI 30E UPS CP685AVRLCD-G GABINETE SR-1906-GFP	\$22,365.20
184226	DEM10 62837	30-nov-18	EQUIPO COMUNICACION Y TELECOMUNICACION	FORTIWIFI 30E UPS CP685AVRLCD-G GABINETE SR-1906-GFP	\$22,365.20
184227	DEM10 62839	30-nov-18	EQUIPO COMUNICACION Y TELECOMUNICACION	FORTIWIFI 50E UPS CP685AVRLCD-G GABINETE SR-1906-GFP	\$22,365.20
184228	DEM10 62841	30-nov-18	EQUIPO COMUNICACION Y TELECOMUNICACION	FORTIWIFI 30E UPS CP685AVRLCD-G GABINETE SR-1906-GFP	\$22,365.20
184229	DEM10 62843	30-nov-18	EQUIPO COMUNICACION Y TELECOMUNICACION	FORTIWIFI 30E UPS CP685AVRLCD-G GABINETE SR-1906-GFP	\$22,365.20
184230	DEM10 62845	30-nov-18	EQUIPO COMUNICACION Y TELECOMUNICACION	FORTIWIFI 30E UPS CP685AVRLCD-G GABINETE SR-1906-GFP	\$22,365.20
184231	DEM10 62847	30-nov-18	EQUIPO COMUNICACION Y TELECOMUNICACION	FORTIWIFI 30E UPS CP685AVRLCD-G GABINETE SR-1906-GFP	\$22,365.20
184232	DEM10 62849	30-nov-18	EQUIPO COMUNICACION Y TELECOMUNICACION	FORTIWIFI 30E-3G4G UPS CP685AVRLCD-G GABINETE SR-1906-GFP	\$22,365.20
184233	DEM10 62851	30-nov-18	EQUIPO COMUNICACION Y TELECOMUNICACION	FORTIWIFI 30E-3G4G UPS CP685AVRLCD-G GABINETE SR-1906-GFP	\$22,365.20
184234	DEM10 62853	30-nov-18	EQUIPO COMUNICACION Y TELECOMUNICACION	FORTIWIFI 60E AP FAP-223E-N UPS CP685AVRLCD-G GABINETE SR-1906-GFP	\$39,771.60
184235	DEM10 62856	30-nov-18	EQUIPO COMUNICACION Y TELECOMUNICACION	FORTIWIFI 50E UPS CP685AVRLCD-G GABINETE SR-1906-GFP	\$26,160.20
184236	DEM10 62858	30-nov-18	EQUIPO COMUNICACION Y TELECOMUNICACION	FOTIGATE 200E DOS FORTIAP 421E UPS CP1000PFCLCD GABINETE SR-1906-GFP	\$128,018.00
185328	DOP10 62747	31-dic-19	EQUIPO COMUNICACION Y TELECOMUNICACION	ACTUALIZACION DE RECEPTOR GPS TRIMBLE R85 A BASE	\$118,192.40
185329	DOP10 62748	31-dic-19	EQUIPO COMUNICACION Y TELECOMUNICACION	ACTUALIZACION DE RECEPTOR GPS TRIMBLE R85 A BASE	\$118,192.40
20404	DCS10 17506	27-mar-03	EQUIPO COMUNICACION Y TELECOMUNICACION	FAX PANASONIC	\$0.00
21412	DDS10 9309	05-mar-02	EQUIPO COMUNICACION Y TELECOMUNICACION	TELEFONO PANASONIC (CONMUTADOR) A	\$0.00
24135	DMG10 15222	09-feb-04	EQUIPO COMUNICACION Y TELECOMUNICACION	TELEFONO PANASONIC	\$0.00

24690	PMD10 19707	04-mar-04	EQUIPO COMUNICACION Y TELECOMUNICACION	FAX MOD.275 BROTHER	\$0.00
26746	DSA10 10895	13-jun-02	EQUIPO COMUNICACION Y TELECOMUNICACION	TELEFONO PANASONIC	\$0.00
26824	DSA10 20694	08-nov-04	EQUIPO COMUNICACION Y TELECOMUNICACION	TELEFONO UNILINEA	\$0.00
27297	DFA16 15592	20-mar-01	EQUIPO COMUNICACION Y TELECOMUNICACION	TELEFONO FAX BROTHER TAX 255	\$0.00
27300	DFA16 16402	17-feb-04	EQUIPO COMUNICACION Y TELECOMUNICACION	TELEFONO DIGITAL PANASONIC	\$0.00
27301	DFA16 16404	17-feb-04	EQUIPO COMUNICACION Y TELECOMUNICACION	TELEFONO DIGITAL PANASONIC	\$0.00
27304	DSA21 16407	17-feb-04	EQUIPO COMUNICACION Y TELECOMUNICACION	TELEFONO DIGITAL PANASONIC	\$0.00
27305	DFA16 16408	16-ago-01	EQUIPO COMUNICACION Y TELECOMUNICACION	TELEFONO DIGITAL PANASONIC	\$0.00
27306	DFA16 16410	08-oct-02	EQUIPO COMUNICACION Y TELECOMUNICACION	TELEFONO DIGITAL PANASONIC	\$0.00
27555	DSA22 2800	14-feb-04	EQUIPO COMUNICACION Y TELECOMUNICACION	TELEFONO	\$0.00
27558	DSA22 2805	14-feb-04	EQUIPO COMUNICACION Y TELECOMUNICACION	TELEFONO	\$0.00
27619	DSA25 5094	16-feb-04	EQUIPO COMUNICACION Y TELECOMUNICACION	EXTENSION TELEFONICA	\$0.00
34221	DPV10 4636	06-dic-01	EQUIPO COMUNICACION Y TELECOMUNICACION	120 MTS DE CABLE COAXIAL	\$0.00
34226	DFA16 37812	31-dic-09	EQUIPO COMUNICACION Y TELECOMUNICACION	BATERIA Y ANTENA KENWOOD P/RADIO PORTATIL	\$0.00
34226	DFA13 37813	31-dic-09	EQUIPO COMUNICACION Y TELECOMUNICACION	BATERIA Y ANTENA KENWOOD P/RADIO PORTATIL	\$0.00
34227	CIM10 37814	31-dic-09	EQUIPO COMUNICACION Y TELECOMUNICACION	BATERIA Y ANTENA KENWOOD P/RADIO PORTATIL	\$0.00
34229	DFA41 37842	31-dic-09	EQUIPO COMUNICACION Y TELECOMUNICACION	CARGADOR RAPIDO KENWOOD P/TK2180/TK3180	\$0.00
34231	DFA41 37844	31-dic-09	EQUIPO COMUNICACION Y TELECOMUNICACION	BATERIA Y ANTENA KENWOOD P/RADIO PORTATIL	\$0.00
34234	DFA21 4710	30-ago-01	EQUIPO COMUNICACION Y TELECOMUNICACION	CONTROLADOR TRUNKING	\$0.00
34243	DAF21 19825	16-feb-04	EQUIPO COMUNICACION Y TELECOMUNICACION	MICROFONO P/RADIO MOTOROLA MOD. HMN3175 F.	\$0.00
34244	DPC10 33698	30-nov-08	EQUIPO COMUNICACION Y TELECOMUNICACION	FUENTE ASTRON REGULADA DE 20 AMPERS	\$0.00
34251	DPC10 7210	17-feb-04	EQUIPO COMUNICACION Y TELECOMUNICACION	ANTENA P/RADIO BASE	\$0.00
34252	DPV10 26159	31-mar-07	EQUIPO COMUNICACION Y TELECOMUNICACION	REPETIDOR TAIT	\$0.00
34253	DPV10 26160	31-mar-07	EQUIPO COMUNICACION Y TELECOMUNICACION	REPETIDOR TAIT	\$0.00
34254	DPV10 26161	31-mar-07	EQUIPO COMUNICACION Y TELECOMUNICACION	REPETIDOR TAIT	\$0.00
34255	DPV10 26162	31-mar-07	EQUIPO COMUNICACION Y TELECOMUNICACION	REPETIDOR TAIT	\$0.00
34256	DPV10 26163	31-mar-07	EQUIPO COMUNICACION Y TELECOMUNICACION	REPETIDOR TAIT	\$0.00
34257	DPV10 26164	31-mar-07	EQUIPO COMUNICACION Y TELECOMUNICACION	REPETIDOR TAIT	\$0.00
34258	DPV10 26165	31-mar-07	EQUIPO COMUNICACION Y TELECOMUNICACION	REPETIDOR TAIT	\$0.00
34259	DPV10 26166	31-mar-07	EQUIPO COMUNICACION Y TELECOMUNICACION	REPETIDOR TAIT	\$0.00
34260	DPV10 26167	31-mar-07	EQUIPO COMUNICACION Y TELECOMUNICACION	CONTROLADOR TRONCAL ZETRON 459	\$0.00

34261	DPV10 26168	31-mar-07	EQUIPO COMUNICACION Y TELECOMUNICACION	CONTROLADOR TRONCAL ZETRON 459	\$0.00
34262	DPV10 26169	31-mar-07	EQUIPO COMUNICACION Y TELECOMUNICACION	CONTROLADOR TRONCAL ZETRON 459	\$0.00
34263	DPC10 26170	31-mar-07	EQUIPO COMUNICACION Y TELECOMUNICACION	CONTROLADOR TRONCAL ZETRON 452	\$0.00
34264	DPV10 26171	31-mar-07	EQUIPO COMUNICACION Y TELECOMUNICACION	CONTROLADOR TRONCAL ZETRON 452	\$0.00
34265	DPV10 26172	31-mar-07	EQUIPO COMUNICACION Y TELECOMUNICACION	CONTROLADOR TRONCAL ZETRON 452	\$0.00
34266	DPC10 26173	31-mar-07	EQUIPO COMUNICACION Y TELECOMUNICACION	CONTROLADOR TRONCAL ZETRON 452	\$0.00
34267	DPC10 26174	31-mar-07	EQUIPO COMUNICACION Y TELECOMUNICACION	CONTROLADOR TRONCAL ZETRON 452	\$0.00
34274	DPC10 26181	31-mar-07	EQUIPO COMUNICACION Y TELECOMUNICACION	DUPLEXER TX-RX DE 4 CAVIDADES	\$0.00
34275	DPC10 26182	31-mar-07	EQUIPO COMUNICACION Y TELECOMUNICACION	KIT DE RECHAZO PIDUPLEXER	\$0.00
34276	DPC10 26183	31-mar-07	EQUIPO COMUNICACION Y TELECOMUNICACION	KIT DE RECHAZO PIDUPLEXER	\$0.00
34277	DFA21 26184	31-mar-07	EQUIPO COMUNICACION Y TELECOMUNICACION	FUENTE DE PODER ASTRON 50 AMP	\$0.00
34278	DPV10 26185	31-mar-07	EQUIPO COMUNICACION Y TELECOMUNICACION	FUENTE DE PODER ASTRON 50 AMP	\$0.00
34279	DPC10 26186	31-mar-07	EQUIPO COMUNICACION Y TELECOMUNICACION	ANTENA DECIBEL PRODUCTS 150-160 (2)	\$0.00
34280	DPV10 26187	31-mar-07	EQUIPO COMUNICACION Y TELECOMUNICACION	ANTENA HUSTLER VHF 148-155MHZ (3)	\$0.00
34282	DPV10 42218	31-oct-10	EQUIPO COMUNICACION Y TELECOMUNICACION	TERMINAL PORTATIL G3 TPH700 (RADIO MATRA) CON BATERIA,FUNDA,CLIP,ANTENA Y CARGAD	\$0.00
34285	DPV10 42221	31-oct-10	EQUIPO COMUNICACION Y TELECOMUNICACION	TERMINAL PORTATIL G3 TPH700 (RADIO MATRA) CON BATERIA,FUNDA,CLIP,ANTENA Y CARGAD	\$0.00
34286	DPV10 42222	31-oct-10	EQUIPO COMUNICACION Y TELECOMUNICACION	TERMINAL PORTATIL G3 TPH700 (RADIO MATRA) CON BATERIA,FUNDA,CLIP,ANTENA Y CARGAD	\$0.00
34287	DPV10 42223	31-oct-10	EQUIPO COMUNICACION Y TELECOMUNICACION	TERMINAL PORTATIL G3 TPH700 (RADIO MATRA) CON BATERIA,FUNDA,CLIP,ANTENA Y CARGAD	\$0.00
34288	DPV10 42224	31-oct-10	EQUIPO COMUNICACION Y TELECOMUNICACION	TERMINAL PORTATIL G3 TPH700 (RADIO MATRA) CON BATERIA,FUNDA,CLIP,ANTENA Y CARGAD	\$0.00
34289	DPV10 42225	31-oct-10	EQUIPO COMUNICACION Y TELECOMUNICACION	TERMINAL PORTATIL G3 TPH700 (RADIO MATRA) CON BATERIA,FUNDA,CLIP,ANTENA Y CARGAD	\$0.00
34290	DPV10 42226	31-oct-10	EQUIPO COMUNICACION Y TELECOMUNICACION	TERMINAL PORTATIL G3 TPH700 (RADIO MATRA) CON BATERIA,FUNDA,CLIP,ANTENA Y CARGAD	\$0.00
34291	DPV10 42227	31-oct-10	EQUIPO COMUNICACION Y TELECOMUNICACION	TERMINAL PORTATIL G3 TPH700 (RADIO MATRA) CON BATERIA,FUNDA,CLIP,ANTENA Y CARGAD	\$0.00
34293	DPV10 42229	31-oct-10	EQUIPO COMUNICACION Y TELECOMUNICACION	TERMINAL PORTATIL G3 TPH700 (RADIO MATRA) CON BATERIA,FUNDA,CLIP,ANTENA Y CARGAD	\$0.00
34295	DPV10 42231	31-oct-10	EQUIPO COMUNICACION Y TELECOMUNICACION	TERMINAL PORTATIL G3 TPH700 (RADIO MATRA) CON BATERIA,FUNDA,CLIP,ANTENA Y CARGAD	\$0.00
34297	DPV10 42233	31-oct-10	EQUIPO COMUNICACION Y TELECOMUNICACION	TERMINAL PORTATIL G3 TPH700 (RADIO MATRA) CON BATERIA,FUNDA,CLIP,ANTENA Y CARGAD	\$0.00
34299	DPV10 42235	31-oct-10	EQUIPO COMUNICACION Y TELECOMUNICACION	TERMINAL PORTATIL G3 TPH700 (RADIO MATRA) CON BATERIA,FUNDA,CLIP,ANTENA Y CARGAD	\$0.00
34301	DPV10 42237	31-oct-10	EQUIPO COMUNICACION Y TELECOMUNICACION	TERMINAL PORTATIL G3 TPH700 (RADIO MATRA) CON BATERIA,FUNDA,CLIP,ANTENA Y CARGAD	\$0.00
34304	DPV10 42240	31-oct-10	EQUIPO COMUNICACION Y TELECOMUNICACION	TERMINAL PORTATIL G3 TPH700 (RADIO MATRA) CON BATERIA,FUNDA,CLIP,ANTENA Y CARGAD	\$0.00
34305	DPV10 42241	31-oct-10	EQUIPO COMUNICACION Y TELECOMUNICACION	TERMINAL PORTATIL G3 TPH700 (RADIO MATRA) CON BATERIA,FUNDA,CLIP,ANTENA Y CARGAD	\$0.00
34306	DPV10 42242	31-oct-10	EQUIPO COMUNICACION Y TELECOMUNICACION	TERMINAL PORTATIL G3 TPH700 (RADIO MATRA) CON BATERIA,FUNDA,CLIP,ANTENA Y CARGAD	\$0.00
34308	DPV10 42244	31-oct-10	EQUIPO COMUNICACION Y TELECOMUNICACION	TERMINAL PORTATIL G3 TPH700 (RADIO MATRA) CON BATERIA,FUNDA,CLIP,ANTENA Y CARGAD	\$0.00

34356	DPV10 42282	31-oct-10	EQUIPO COMUNICACION Y TELECOMUNICACION	TERMINAL PORTATIL G3 TPH700 (RADIO MATRA) CON BATERIA,FUNDA,CLIP,ANTENA Y CARGAD	\$0.00
34357	DPV10 42293	31-oct-10	EQUIPO COMUNICACION Y TELECOMUNICACION	TERMINAL PORTATIL G3 TPH700 (RADIO MATRA) CON BATERIA,FUNDA,CLIP,ANTENA Y CARGAD	\$0.00
34358	DPV10 42294	31-oct-10	EQUIPO COMUNICACION Y TELECOMUNICACION	TERMINAL PORTATIL G3 TPH700 (RADIO MATRA) CON BATERIA,FUNDA,CLIP,ANTENA Y CARGAD	\$0.00
34359	DPV10 42295	31-oct-10	EQUIPO COMUNICACION Y TELECOMUNICACION	TERMINAL PORTATIL G3 TPH700 (RADIO MATRA) CON BATERIA,FUNDA,CLIP,ANTENA Y CARGAD	\$0.00
34360	DPV10 42296	31-oct-10	EQUIPO COMUNICACION Y TELECOMUNICACION	TERMINAL PORTATIL G3 TPH700 (RADIO MATRA) CON BATERIA,FUNDA,CLIP,ANTENA Y CARGAD	\$0.00
34361	DPV10 42297	31-oct-10	EQUIPO COMUNICACION Y TELECOMUNICACION	TERMINAL PORTATIL G3 TPH700 (RADIO MATRA) CON BATERIA,FUNDA,CLIP,ANTENA Y CARGAD	\$0.00
34362	DPV10 42298	31-oct-10	EQUIPO COMUNICACION Y TELECOMUNICACION	TERMINAL PORTATIL G3 TPH700 (RADIO MATRA) CON BATERIA,FUNDA,CLIP,ANTENA Y CARGAD	\$0.00
34365	DPV10 42301	31-oct-10	EQUIPO COMUNICACION Y TELECOMUNICACION	TERMINAL PORTATIL G3 TPH700 (RADIO MATRA) CON BATERIA,FUNDA,CLIP,ANTENA Y CARGAD	\$0.00
34368	DPV10 42304	31-oct-10	EQUIPO COMUNICACION Y TELECOMUNICACION	TERMINAL PORTATIL G3 TPH700 (RADIO MATRA) CON BATERIA,FUNDA,CLIP,ANTENA Y CARGAD	\$0.00
34369	DPV10 42305	31-oct-10	EQUIPO COMUNICACION Y TELECOMUNICACION	TERMINAL PORTATIL G3 TPH700 (RADIO MATRA) CON BATERIA,FUNDA,CLIP,ANTENA Y CARGAD	\$0.00
34371	DPV10 42307	31-oct-10	EQUIPO COMUNICACION Y TELECOMUNICACION	TERMINAL PORTATIL G3 TPH700 (RADIO MATRA) CON BATERIA,FUNDA,CLIP,ANTENA Y CARGAD	\$0.00
34372	DPV10 42308	31-oct-10	EQUIPO COMUNICACION Y TELECOMUNICACION	TERMINAL PORTATIL G3 TPH700 (RADIO MATRA) CON BATERIA,FUNDA,CLIP,ANTENA Y CARGAD	\$0.00
34373	DPV10 42309	31-oct-10	EQUIPO COMUNICACION Y TELECOMUNICACION	TERMINAL PORTATIL G3 TPH700 (RADIO MATRA) CON BATERIA,FUNDA,CLIP,ANTENA Y CARGAD	\$0.00
34376	DPV10 42312	31-oct-10	EQUIPO COMUNICACION Y TELECOMUNICACION	TERMINAL PORTATIL G3 TPH700 (RADIO MATRA) CON BATERIA,FUNDA,CLIP,ANTENA Y CARGAD	\$0.00
34377	DPV10 42313	31-oct-10	EQUIPO COMUNICACION Y TELECOMUNICACION	TERMINAL PORTATIL G3 TPH700 (RADIO MATRA) CON BATERIA,FUNDA,CLIP,ANTENA Y CARGAD	\$0.00
34378	DPV10 42314	31-oct-10	EQUIPO COMUNICACION Y TELECOMUNICACION	TERMINAL PORTATIL G3 TPH700 (RADIO MATRA) CON BATERIA,FUNDA,CLIP,ANTENA Y CARGAD	\$0.00
34380	DPV10 42316	31-oct-10	EQUIPO COMUNICACION Y TELECOMUNICACION	TERMINAL PORTATIL G3 TPH700 (RADIO MATRA) CON BATERIA,FUNDA,CLIP,ANTENA Y CARGAD	\$0.00
34381	DPV10 42317	31-oct-10	EQUIPO COMUNICACION Y TELECOMUNICACION	TERMINAL PORTATIL G3 TPH700 (RADIO MATRA) CON BATERIA,FUNDA,CLIP,ANTENA Y CARGAD	\$0.00
34382	DPC10 4719	29-ago-01	EQUIPO COMUNICACION Y TELECOMUNICACION	REPETIDOR KENWOOD	\$0.00
34385	DPV10 4640	30-ago-01	EQUIPO COMUNICACION Y TELECOMUNICACION	CONTROLADOR TRUNKING	\$0.00
34389	DAF21 4650	30-ago-01	EQUIPO COMUNICACION Y TELECOMUNICACION	CARGADOR AUT. P/BATERIA 30 AMPS A	\$0.00
34393	DPV10 4654	18-feb-04	EQUIPO COMUNICACION Y TELECOMUNICACION	TORRE ESTRUCTURAL 36 MTS.	\$0.00
34394	DPC10 4655	30-ago-01	EQUIPO COMUNICACION Y TELECOMUNICACION	ANTENA P/RADIO BASE (4) A	\$0.00
34396	DPC10 4657	07-dic-01	EQUIPO COMUNICACION Y TELECOMUNICACION	30 MTS DE CABLE COAXIAL	\$0.00
34398	DAF11 4659	07-dic-01	EQUIPO COMUNICACION Y TELECOMUNICACION	CABLE SUPER FLEXIBLE HELIAX (12)	\$0.00
34403	DPV10 4664	30-ago-01	EQUIPO COMUNICACION Y TELECOMUNICACION	ANTENA P/RADIO BASE	\$0.00
34404	DPV10 4665	07-dic-01	EQUIPO COMUNICACION Y TELECOMUNICACION	KIT DE MONTAJE LATERAL P/ANTENA -2	\$0.00
34405	DPV10 4666	07-dic-01	EQUIPO COMUNICACION Y TELECOMUNICACION	PROTECTOR COAXIAL C/CONNECT. MACHO -3	\$0.00
34406	DPV10 4667	18-feb-04	EQUIPO COMUNICACION Y TELECOMUNICACION	JUEGO DE ABRAZADERAS ANDREW (3)	\$0.00
34407	DPV10 4668	07-dic-01	EQUIPO COMUNICACION Y TELECOMUNICACION	CONECTOR PASA MURO HELIAX -3	\$0.00
34408	DPV10 4669	07-dic-01	EQUIPO COMUNICACION Y TELECOMUNICACION	KIT DE ATERRIZAJE ANDREW -6	\$0.00

34409	DPV10 4670	07-dic-01	EQUIPO COMUNICACION Y TELECOMUNICACION	GABINETE (6)	\$0.00
34410	DFA11 4671	20-ago-01	EQUIPO COMUNICACION Y TELECOMUNICACION	REPETIDOR KENWOOD	\$0.00
34411	DPC10 4672	29-ago-01	EQUIPO COMUNICACION Y TELECOMUNICACION	REPETIDOR KENWOOD	\$0.00
34412	DPC10 4673	18-feb-04	EQUIPO COMUNICACION Y TELECOMUNICACION	PANEL SOLAR	\$0.00
34413	DPC10 4674	07-dic-01	EQUIPO COMUNICACION Y TELECOMUNICACION	CONTROLADOR AUT. P/ BAT.	\$0.00
34414	DAF21 4675	30-ago-01	EQUIPO COMUNICACION Y TELECOMUNICACION	MONTAJE UNIVERSAL P/PANEL SOLAR (8)	\$0.00
34415	DPV10 4676	30-ago-01	EQUIPO COMUNICACION Y TELECOMUNICACION	PILA ACDELCO (30)	\$0.00
34416	DPV10 4677	30-ago-01	EQUIPO COMUNICACION Y TELECOMUNICACION	CAJON METALICO (3)	\$0.00
34418	DPV10 4703	30-ago-01	EQUIPO COMUNICACION Y TELECOMUNICACION	CONTROLADOR TRUNKING	\$0.00
34419	DAF21 4704	29-ago-01	EQUIPO COMUNICACION Y TELECOMUNICACION	REPETIDOR KENWOOD	\$0.00
34420	DPV10 4712	30-ago-01	EQUIPO COMUNICACION Y TELECOMUNICACION	CONTROLADOR TRUNKING	\$0.00
34421	DFA21 4717	29-ago-01	EQUIPO COMUNICACION Y TELECOMUNICACION	REPETIDOR KENWOOD	\$0.00
34422	DPV10 4720	07-dic-01	EQUIPO COMUNICACION Y TELECOMUNICACION	KIT DE ATERRIZAJE P/TIERRA	\$0.00
34425	DPC10 5629	11-feb-04	EQUIPO COMUNICACION Y TELECOMUNICACION	REPETIDOR KENWOOD	\$0.00
34426	DPC10 5630	11-feb-04	EQUIPO COMUNICACION Y TELECOMUNICACION	DUPLEXER WACOOM	\$0.00
34427	DPC10 5634	11-feb-04	EQUIPO COMUNICACION Y TELECOMUNICACION	ANTENA P/RADIO BASE	\$0.00
34429	DSP10 33700	30-nov-08	EQUIPO COMUNICACION Y TELECOMUNICACION	FUENTE ASTRON REGULADA DE 20 AMPERS	\$0.00
34432	JAM10 37824	31-dic-09	EQUIPO COMUNICACION Y TELECOMUNICACION	CARGADOR RAPIDO KENWOOD P/TK2180/TK3180	\$0.00
34433	JAM10 37825	31-dic-09	EQUIPO COMUNICACION Y TELECOMUNICACION	CARGADOR RAPIDO KENWOOD P/TK2180/TK3180	\$0.00
34434	JAM10 37826	31-dic-09	EQUIPO COMUNICACION Y TELECOMUNICACION	CARGADOR RAPIDO KENWOOD P/TK2180/TK3180	\$0.00
34435	JAM10 37827	31-dic-09	EQUIPO COMUNICACION Y TELECOMUNICACION	CARGADOR RAPIDO KENWOOD P/TK2180/TK3180	\$0.00
34436	JAM10 37828	31-dic-09	EQUIPO COMUNICACION Y TELECOMUNICACION	CARGADOR RAPIDO KENWOOD P/TK2180/TK3180	\$0.00
34437	JAM10 37829	31-dic-09	EQUIPO COMUNICACION Y TELECOMUNICACION	CARGADOR RAPIDO KENWOOD P/TK2180/TK3180	\$0.00
34438	JAM10 37830	31-dic-09	EQUIPO COMUNICACION Y TELECOMUNICACION	CARGADOR RAPIDO KENWOOD P/TK2180/TK3180	\$0.00
34439	JAM10 37831	31-dic-09	EQUIPO COMUNICACION Y TELECOMUNICACION	BATERIA Y ANTENA KENWOOD P/RADIO PORTATIL	\$0.00
34440	JAM10 37832	31-dic-09	EQUIPO COMUNICACION Y TELECOMUNICACION	BATERIA Y ANTENA KENWOOD P/RADIO PORTATIL	\$0.00
34441	JAM10 37833	31-dic-09	EQUIPO COMUNICACION Y TELECOMUNICACION	BATERIA Y ANTENA KENWOOD P/RADIO PORTATIL	\$0.00
34442	JAM10 37834	31-dic-09	EQUIPO COMUNICACION Y TELECOMUNICACION	BATERIA Y ANTENA KENWOOD P/RADIO PORTATIL	\$0.00
34444	JAM10 37836	31-dic-09	EQUIPO COMUNICACION Y TELECOMUNICACION	BATERIA Y ANTENA KENWOOD P/RADIO PORTATIL	\$0.00
34445	JAM10 37837	31-dic-09	EQUIPO COMUNICACION Y TELECOMUNICACION	BATERIA Y ANTENA KENWOOD P/RADIO PORTATIL	\$0.00
34446	JAM10 37838	31-dic-09	EQUIPO COMUNICACION Y TELECOMUNICACION	BATERIA Y ANTENA KENWOOD P/RADIO PORTATIL	\$0.00

34474	IMD10 33686	30-nov-08	EQUIPO COMUNICACION Y TELECOMUNICACION	TORRE TZ-30 DE 21 MTS. ALTURA	\$0.00
34475	DFA23 43146	31-ene-11	EQUIPO COMUNICACION Y TELECOMUNICACION	MICROFONO - AUDIFONO 3 CAB KENWOOD P/280	\$0.00
34476	DFA23 43147	31-ene-11	EQUIPO COMUNICACION Y TELECOMUNICACION	MICROFONO - AUDIFONO 3 CAB KENWOOD P/280	\$0.00
34482	DPV10 44162	01-ago-11	EQUIPO COMUNICACION Y TELECOMUNICACION	CENTRO DE COMUNICACIONES 4 RADIOS CON ANTENA ESTRUCTURA,GABINETE,FUENTE Y SWITCH	\$0.00
34483	DPV10 44163	01-ago-11	EQUIPO COMUNICACION Y TELECOMUNICACION	CENTRO DE COMUNICACIONES 3 RADIOS C/ANTENA ESTRUCT.GABINETE,FUENTE,SWITCH TORRE	\$0.00
34484	DPV10 44164	01-ago-11	EQUIPO COMUNICACION Y TELECOMUNICACION	CENTRO DE COMUNICACIONES 1 RADIO C/ANTENA ESTRUCTURA,GABINETE,FUENTE Y SWITCH	\$0.00
37282	DSP10 43249	28-feb-11	EQUIPO COMUNICACION Y TELECOMUNICACION	TELEFONO CISCO 7911G	\$0.00
38098	DSP10 25938	28-feb-07	EQUIPO COMUNICACION Y TELECOMUNICACION	PANTALLA PLASMA CCTV 42"	\$0.00
38182	SIS10 29602	28-feb-11	EQUIPO COMUNICACION Y TELECOMUNICACION	TELEFONO CISCO 7911G	\$0.00
38183	DFA10 29721	28-feb-11	EQUIPO COMUNICACION Y TELECOMUNICACION	TELEFONO CISCO 7911G	\$0.00
38443	DSA22 30850	31-ago-08	EQUIPO COMUNICACION Y TELECOMUNICACION	TELEFONO PANASONIC KX-TSS500	\$0.00
39925	SIS10 28991	28-feb-11	EQUIPO COMUNICACION Y TELECOMUNICACION	TELEFONO CISCO 7970G GLOBAL	\$0.00
40210	PIL10 43248	28-feb-11	EQUIPO COMUNICACION Y TELECOMUNICACION	TELEFONO CISCO MOD 7911G	\$0.00
40401	DPC10 7211	17-feb-04	EQUIPO COMUNICACION Y TELECOMUNICACION	FUENTE DE PODER ASTROM	\$0.00
40402	DPC10 7212	17-feb-04	EQUIPO COMUNICACION Y TELECOMUNICACION	FUENTE DE PODER ASTROM	\$0.00
40764	DPC10 7226	17-feb-04	EQUIPO COMUNICACION Y TELECOMUNICACION	CONSOLA PARA RADIO MOVIL	\$0.00
40902	DPC10 7325	17-feb-04	EQUIPO COMUNICACION Y TELECOMUNICACION	PANEL SOLAREX MSX 60 S.FW96J28798489	\$0.00
40903	DPC10 7326	17-feb-04	EQUIPO COMUNICACION Y TELECOMUNICACION	PANEL SOLAREX MSX 60 S.FW96J28797998	\$0.00
40905	DAF21 7328	17-feb-04	EQUIPO COMUNICACION Y TELECOMUNICACION	CONTROLADOR PUR 1216	\$0.00
40908	DAF21 7334	17-feb-04	EQUIPO COMUNICACION Y TELECOMUNICACION	REPEATED MAKER HLN 3333 C1	\$0.00
40909	DAF21 7335	17-feb-04	EQUIPO COMUNICACION Y TELECOMUNICACION	CONTROLADOR PUR 1216	\$0.00
40910	DPC10 7337	17-feb-04	EQUIPO COMUNICACION Y TELECOMUNICACION	PANEL SOLAREX MSX 60 S.FW96J28798275	\$0.00
40911	DPC10 7338	17-feb-04	EQUIPO COMUNICACION Y TELECOMUNICACION	PANEL SOLAREX MSX 60 S.FW96J28798088	\$0.00
40912	DAF21 8928	17-feb-04	EQUIPO COMUNICACION Y TELECOMUNICACION	MANGUERAS 1/2" NST X 30M (20)	\$0.00
41208	SIN10 29973	26-abr-11	EQUIPO COMUNICACION Y TELECOMUNICACION	ADAPTADOR TELEFONO CISCO	\$0.00
41233	SIM10 29435	28-feb-11	EQUIPO COMUNICACION Y TELECOMUNICACION	TELEFONO CISCO 7911G	\$0.00
41376	SIS10 29430	28-feb-11	EQUIPO COMUNICACION Y TELECOMUNICACION	TELEFONO CISCO 7911G	\$0.00
41377	DMA10 29687	28-feb-11	EQUIPO COMUNICACION Y TELECOMUNICACION	TELEFONO CISCO 7911G	\$0.00
41380	SIS10 29436	28-feb-11	EQUIPO COMUNICACION Y TELECOMUNICACION	TELEFONO CISCO 7911G	\$0.00
41383	SIS10 29437	28-feb-11	EQUIPO COMUNICACION Y TELECOMUNICACION	TELEFONO CISCO 7911G	\$0.00
41462	SIS10 29420	28-feb-11	EQUIPO COMUNICACION Y TELECOMUNICACION	TELEFONO CISCO 7911G	\$0.00

41466	SIS10 29433	28-feb-11	EQUIPO COMUNICACION Y TELECOMUNICACION	TELEFONO CISCO 7911G	\$0.00
41468	SIS10 29596	28-feb-11	EQUIPO COMUNICACION Y TELECOMUNICACION	TELEFONO CISCO 7911G	\$0.00
41469	SIS10 29601	28-feb-11	EQUIPO COMUNICACION Y TELECOMUNICACION	TELEFONO CISCO 7911G	\$0.00
41473	PMD10 12464	17-feb-04	EQUIPO COMUNICACION Y TELECOMUNICACION	MESA MADERA P/TELEFONO	\$0.00
41519	SIS10 29591	28-feb-11	EQUIPO COMUNICACION Y TELECOMUNICACION	TELEFONO CISCO 7911G	\$0.00
41521	SIS10 29597	28-feb-11	EQUIPO COMUNICACION Y TELECOMUNICACION	TELEFONO CISCO 7911G	\$0.00
41535	DOP10 7707	16-feb-04	EQUIPO COMUNICACION Y TELECOMUNICACION	TORRE DE TRANSMISION	\$0.00
41668	DSP10 29718	28-feb-11	EQUIPO COMUNICACION Y TELECOMUNICACION	TELEFONO CISCO 7911G	\$0.00
41753	IMD10 5552	24-ene-00	EQUIPO COMUNICACION Y TELECOMUNICACION	TORRE ESTRUCTURAL 25 MTS. C/BASE-COPETE	\$0.00
41789	SIM10 29598	28-feb-11	EQUIPO COMUNICACION Y TELECOMUNICACION	TELEFONO CISCO 7911G	\$0.00
41855	SAY13 30151	30-jun-08	EQUIPO COMUNICACION Y TELECOMUNICACION	TELEFONO PANASONIC KX-TS500 MEB	\$0.00
41985	SIS10 43268	28-feb-11	EQUIPO COMUNICACION Y TELECOMUNICACION	TELEFONO CISCO 7911G	\$0.00
43839	DFA16 26486	31-jul-07	EQUIPO COMUNICACION Y TELECOMUNICACION	TELEFONO PANASONIC	\$0.00
44191	DSP10 29690	28-feb-11	EQUIPO COMUNICACION Y TELECOMUNICACION	TELEFONO CISCO 7911G	\$0.00
44198	SIS10 43271	28-feb-11	EQUIPO COMUNICACION Y TELECOMUNICACION	TELEFONO CISCO 7911G	\$0.00
44200	SIS10 29606	28-feb-11	EQUIPO COMUNICACION Y TELECOMUNICACION	TELEFONO CISCO 7911G	\$0.00
44201	SIS10 29527	28-feb-11	EQUIPO COMUNICACION Y TELECOMUNICACION	TELEFONO CISCO 7911G	\$0.00
44203	SIS10 29605	28-feb-11	EQUIPO COMUNICACION Y TELECOMUNICACION	TELEFONO CISCO 7911G	\$0.00
44210	SIS10 29569	28-feb-11	EQUIPO COMUNICACION Y TELECOMUNICACION	TELEFONO CISCO 7911G	\$0.00
44211	SIS10 29559	28-feb-11	EQUIPO COMUNICACION Y TELECOMUNICACION	TELEFONO CISCO 7911G	\$0.00
44212	SIS10 29619	28-feb-11	EQUIPO COMUNICACION Y TELECOMUNICACION	TELEFONO CISCO 7911G	\$0.00
44215	SIS10 30000	28-feb-11	EQUIPO COMUNICACION Y TELECOMUNICACION	TELEFONO CISCO 7911G	\$0.00
44216	SIS10 29432	28-feb-11	EQUIPO COMUNICACION Y TELECOMUNICACION	TELEFONO CISCO 7911G	\$0.00
44217	SIS10 28679	28-feb-11	EQUIPO COMUNICACION Y TELECOMUNICACION	TELEFONO CISCO 7911G	\$0.00
44220	SIS10 29664	28-feb-11	EQUIPO COMUNICACION Y TELECOMUNICACION	TELEFONO CISCO 7911G	\$0.00
44221	SIM10 29667	28-feb-11	EQUIPO COMUNICACION Y TELECOMUNICACION	TELEFONO CISCO 7911G	\$0.00
44222	SIM10 29722	28-feb-11	EQUIPO COMUNICACION Y TELECOMUNICACION	TELEFONO CISCO 7911G	\$0.00
44223	SIS10 29663	28-feb-11	EQUIPO COMUNICACION Y TELECOMUNICACION	TELEFONO CISCO 7911G	\$0.00
44224	SIS10 28950	28-feb-11	EQUIPO COMUNICACION Y TELECOMUNICACION	TELEFONO CISCO 7960G GLOBAL	\$0.00
44299	DFA42 38201	31-ago-10	EQUIPO COMUNICACION Y TELECOMUNICACION	DIADEMA PROFESIONAL TELEFONICA RJ-9 "HEAVY DUTY"	\$0.00
44300	DFA42 38202	31-ago-10	EQUIPO COMUNICACION Y TELECOMUNICACION	DIADEMA PROFESIONAL TELEFONICA RJ-9 "HEAVY DUTY"	\$0.00

44302	DFA42 38204	31-ago-10	EQUIPO COMUNICACION Y TELECOMUNICACION	DIADEMA PROFESIONAL TELEFONICA R.J-9 'HEAVY DUTY'	\$0.00
44303	DFA42 38205	31-ago-10	EQUIPO COMUNICACION Y TELECOMUNICACION	DIADEMA PROFESIONAL TELEFONICA R.J-9 'HEAVY DUTY'	\$0.00
44328	SIM10 29607	28-feb-11	EQUIPO COMUNICACION Y TELECOMUNICACION	TELEFONO CISCO 7911G	\$0.00
44329	SIS10 28651	28-feb-11	EQUIPO COMUNICACION Y TELECOMUNICACION	TELEFONO CISCO 7911G	\$0.00
44331	SIS10 30911	28-feb-11	EQUIPO COMUNICACION Y TELECOMUNICACION	TELEFONO CISCO 7960G GLOBAL	\$0.00
44332	SIS10 43272	28-feb-11	EQUIPO COMUNICACION Y TELECOMUNICACION	TELEFONO CISCO 7911G	\$0.00
44333	SIM10 43273	28-feb-11	EQUIPO COMUNICACION Y TELECOMUNICACION	TELEFONO CISCO 7960G GLOBAL	\$0.00
44334	SIS10 30914	28-feb-11	EQUIPO COMUNICACION Y TELECOMUNICACION	TELEFONO CISCO 7960G GLOBAL	\$0.00
44335	SIS10 30909	28-feb-11	EQUIPO COMUNICACION Y TELECOMUNICACION	TELEFONO CISCO 7960G GLOBAL	\$0.00
44336	SIS10 30908	28-feb-11	EQUIPO COMUNICACION Y TELECOMUNICACION	TELEFONO CISCO 7960G GLOBAL	\$0.00
44337	SIS10 29032	28-feb-11	EQUIPO COMUNICACION Y TELECOMUNICACION	TELEFONO CISCO 7960G GLOBAL	\$0.00
44338	SIM10 28943	28-feb-11	EQUIPO COMUNICACION Y TELECOMUNICACION	TELEFONO CISCO 7960G GLOBAL	\$0.00
44339	SIS10 30898	28-feb-11	EQUIPO COMUNICACION Y TELECOMUNICACION	TELEFONO CISCO 7960G GLOBAL	\$0.00
44340	SIS10 28712	28-feb-11	EQUIPO COMUNICACION Y TELECOMUNICACION	TELEFONO CISCO 7911G	\$0.00
44341	SIS10 30907	28-feb-11	EQUIPO COMUNICACION Y TELECOMUNICACION	TELEFONO CISCO 7960G GLOBAL	\$0.00
44342	SIS10 30916	28-feb-11	EQUIPO COMUNICACION Y TELECOMUNICACION	TELEFONO CISCO 7960G GLOBAL	\$0.00
44343	SIS10 30919	28-feb-11	EQUIPO COMUNICACION Y TELECOMUNICACION	TELEFONO CISCO 7960G GLOBAL	\$0.00
44344	SIM10 28945	28-feb-11	EQUIPO COMUNICACION Y TELECOMUNICACION	TELEFONO CISCO 7960G GLOBAL	\$0.00
44345	DSA10 28951	28-feb-11	EQUIPO COMUNICACION Y TELECOMUNICACION	TELEFONO CISCO 7960G GLOBAL	\$0.00
44346	SIS72 43274	28-feb-11	EQUIPO COMUNICACION Y TELECOMUNICACION	TELEFONO CISCO 7960G GLOBAL	\$0.00
44347	SIS10 28932	28-feb-11	EQUIPO COMUNICACION Y TELECOMUNICACION	TELEFONO CISCO 7960G GLOBAL	\$0.00
44348	SIS10 28935	28-feb-11	EQUIPO COMUNICACION Y TELECOMUNICACION	TELEFONO CISCO 7960G GLOBAL	\$0.00
44349	SIS10 28949	28-feb-11	EQUIPO COMUNICACION Y TELECOMUNICACION	TELEFONO CISCO 7960G GLOBAL	\$0.00
44350	SIS10 43275	28-feb-11	EQUIPO COMUNICACION Y TELECOMUNICACION	TELEFONO CISCO 7960G GLOBAL	\$0.00
44351	SIS10 28937	28-feb-11	EQUIPO COMUNICACION Y TELECOMUNICACION	TELEFONO CISCO 7970G GLOBAL	\$0.00
44353	SIS10 28947	28-feb-11	EQUIPO COMUNICACION Y TELECOMUNICACION	TELEFONO CISCO 7970G GLOBAL	\$0.00
44354	SIS10 43276	28-feb-11	EQUIPO COMUNICACION Y TELECOMUNICACION	TELEFONO CISCO 7970G GLOBAL	\$0.00
44355	SIS10 28954	28-feb-11	EQUIPO COMUNICACION Y TELECOMUNICACION	TELEFONO CISCO 7970G GLOBAL	\$0.00
44356	SIS10 29034	28-feb-11	EQUIPO COMUNICACION Y TELECOMUNICACION	TELEFONO CISCO 7970G GLOBAL	\$0.00
44357	SIS10 28969	28-feb-11	EQUIPO COMUNICACION Y TELECOMUNICACION	TELEFONO CISCO 7970G GLOBAL	\$0.00
44358	SIS10 43920	28-feb-11	EQUIPO COMUNICACION Y TELECOMUNICACION	TELEFONO CISCO IP 7970G GLOBAL	\$0.00

44402	SIM10 28637	28-feb-11	EQUIPO COMUNICACION Y TELECOMUNICACION	TELEFONO CISCO 7911G	\$0.00
44403	SIS10 28952	28-feb-11	EQUIPO COMUNICACION Y TELECOMUNICACION	TELEFONO CISCO 7960G GLOBAL	\$0.00
44404	DSP10 29692	28-feb-11	EQUIPO COMUNICACION Y TELECOMUNICACION	TELEFONO CISCO 7911G	\$0.00
44406	SIS10 30013	28-feb-11	EQUIPO COMUNICACION Y TELECOMUNICACION	TELEFONO CISCO 7911G	\$0.00
44407	SIS10 43334	28-feb-11	EQUIPO COMUNICACION Y TELECOMUNICACION	TELEFONO CISCO 7911G	\$0.00
44408	SIS10 0003	28-feb-11	EQUIPO COMUNICACION Y TELECOMUNICACION	TELEFONO CISCO 7960G	\$0.00
				EQUIPO COMUNICACION Y TELECOMUNICACION	\$1,118,793.23

MUNICIPIO DE DURANGO

LIBRO DE ACTIVO FIJO DICIEMBRE 2019

NO ACTIVO	ETIQUETA	FECHA ING	CATEGORIA	DESCRIPCION	VALOR NETO
114378	DPC10 54057	28-feb-15	EQUIPO ELECTRICO	GENERADOR ELECTRICO DIESEL MOD 355CX3.3 62	\$6,554.40
116648	DPV10 57362	31-oct-15	EQUIPO ELECTRICO	MICROFONO INALAMBICO DOBLE UHF C/2 ANT	\$514.13
116650	DPV10 57364	31-oct-15	EQUIPO ELECTRICO	BAFLE BEHRINGER CPODER	\$1,042.63
116651	DPV10 57365	31-oct-15	EQUIPO ELECTRICO	BAFLE ACTIVO DE 15' YAMAHA	\$1,837.50
116658	DPV13 57366	31-oct-15	EQUIPO ELECTRICO	BAFLE ACTIVO 15' BLUETOOTH USB AUX. SAL PASIVA	\$665.03
121981	ICA10 59336	31-dic-16	EQUIPO ELECTRICO	GENERADOR ELECTRICO GENMANN 3000W 120/240V 6.5 HP GASOLINA	\$3,726.61
124369	DFA29 60632	30-nov-17	EQUIPO ELECTRICO	GENERADOR ELECTRICO DE 750 WATTS CON MOTOR A GASOLINA	\$11,469.50
125468	DSA10 61275	30-sep-18	EQUIPO ELECTRICO	GENERADOR ELECTRICO HONDA 6.5KVA 13 HP EG6500 LDHC	\$42,910.37
125469	DSA10 61276	30-sep-18	EQUIPO ELECTRICO	GENERADOR ELECTRICO HONDA 6.5KVA 13 HP EG6500 LDHC	\$42,910.38
125470	DSA10 61277	30-sep-18	EQUIPO ELECTRICO	GENERADOR ELECTRICO HONDA 6.5KVA 13 HP EG6500 LDHC	\$42,910.38
126958	DDU10 62274	31-mar-19	EQUIPO ELECTRICO	TRANSFORMADOR 45 KVA	\$32,735.20
184261	DSA10 62873	31-ago-19	EQUIPO ELECTRICO	GENERADOR ELECTRICO GS6500 IIC 420CC 13.5HP/6KW SERIE 1024637129/1802091600123	\$16,359.10
20895	DDR10 10930	26-jun-99	EQUIPO ELECTRICO	VENTILADOR PEDESTAL	\$0.00
20949	DDR10 22275	25-nov-05	EQUIPO ELECTRICO	SERVIBAR GENERAL ELECTRIC	\$0.00
20958	DDR10 22868	14-nov-05	EQUIPO ELECTRICO	ENFRIADOR-CALENTON DE AGUA GENERAL ELECTRIC	\$0.00
20960	DDR10 23805	30-jun-06	EQUIPO ELECTRICO	VENTILADOR DE PEDESTAL	\$0.00
20961	DDR10 23806	30-jun-06	EQUIPO ELECTRICO	VENTILADOR DE PEDESTAL	\$0.00
20962	DDR10 24076	09-may-06	EQUIPO ELECTRICO	VENTILADOR DE TORRE LASKO	\$0.00
20995	DDR10 43467	30-abr-11	EQUIPO ELECTRICO	CAFETERA	\$0.00
24976	DPC10 10130	03-dic-98	EQUIPO ELECTRICO	TELEVISOR ZENITH	\$0.00
25072	DAF51 24400	31-ago-06	EQUIPO ELECTRICO	ARCHIVERO MOVIL	\$0.00
25201	DPC10 7234	02-jul-99	EQUIPO ELECTRICO	EXTRACTOR JUGO	\$0.00
30086	PMD10 15509	21-abr-01	EQUIPO ELECTRICO	HORNO DE MICRO-ONDAS	\$0.00
30108	DEM10 27111	30-nov-07	EQUIPO ELECTRICO	ENFRIADOR Y CAL. DE AGUA PURESA	\$0.00
30169	PMD10 28260	29-feb-08	EQUIPO ELECTRICO	EXTRACTOR PARA JUGOS	\$0.00
30214	PMD10 31219	31-jul-08	EQUIPO ELECTRICO	CAFETERA MOLINEX MOD SKU 73399696	\$0.00
30223	PMD10 31809	31-jul-08	EQUIPO ELECTRICO	AIRE ACONDICIONADO MULTISPLIT 1.5	\$0.00
30240	PMD10 36052	31-jul-09	EQUIPO ELECTRICO	MINISPLIT 1.5 TON MARCA YORK	\$0.00
30241	DAF21 37866	30-jun-10	EQUIPO ELECTRICO	CALENTON DE GAS C/VENTILADOR	\$97.46

30242	PMD10 37907	31-mar-10	EQUIPO ELECTRICO	CAFETERA CON CAPACIDAD DE 12 TAZAS CON PRECOLADORA MARCA GE	\$18.68
30243	PMD10 37916	31-mar-10	EQUIPO ELECTRICO	ENFRIADOR Y CALENTADOR DE AGUA MARCA GE MODELO GXCF05D CON ALACENA EN LA PARTE	\$80.04
30374	REM02 17378	06-ene-03	EQUIPO ELECTRICO	ENFRIADOR CALENTADOR PETROLEUM	\$0.00
30376	REM02 19158	12-feb-04	EQUIPO ELECTRICO	FRIGOBAR GENERAL ELECTRIC	\$0.00
30433	REM05 11411	23-feb-99	EQUIPO ELECTRICO	ENFRIADOR/CALENTADOR	\$0.00
30473	REM04 12277	25-sep-01	EQUIPO ELECTRICO	ENFRIADOR AGUA GRAL.ELEC.	\$0.00
30518	REM11 30060	31-may-08	EQUIPO ELECTRICO	FRIGOBAR GENERAL ELECTRIC	\$0.00
30538	REM15 27139	31-dic-07	EQUIPO ELECTRICO	FRIGOBAR GENERAL ELECTRIC	\$0.00
30592	REM16 23523	03-mar-06	EQUIPO ELECTRICO	ENFRIADOR Y CALENTON DE AGUA G.E.	\$0.00
30610	REM16 32218	31-oct-08	EQUIPO ELECTRICO	REFRIGERADOR FRIGOBAR MOD. TA04	\$0.00
30611	REM16 32219	31-oct-08	EQUIPO ELECTRICO	CAFETERA ELECTRICA PARA 12 TAZAS	\$0.00
30678	REM08 12104	26-sep-01	EQUIPO ELECTRICO	ENFRIADOR/CALEN. AGUA	\$0.00
30679	DFA21 12401	12-mar-03	EQUIPO ELECTRICO	FRIGOBAR G.E.	\$0.00
30768	SAY10 12230	03-oct-02	EQUIPO ELECTRICO	FRIGOBAR MABE	\$0.00
30772	SAY10 12666	20-sep-02	EQUIPO ELECTRICO	ENFRIADOR CAL. GRAL ELECTRIC	\$0.00
30775	SAY10 13181	03-oct-02	EQUIPO ELECTRICO	ENFRIADOR Y CALENT. AGUA G.E.	\$0.00
30885	SAY10 24140	02-jun-06	EQUIPO ELECTRICO	ENFRIADOR-CALENTON DE AGUA G.E.	\$0.00
30953	SAY10 26934	31-ago-07	EQUIPO ELECTRICO	MINISPLIT HI WALL	\$0.00
31027	SAY10 3084	08-jun-00	EQUIPO ELECTRICO	CALENTON DRAVEL	\$0.00
31075	SAY10 31806	31-jul-08	EQUIPO ELECTRICO	AIRE ACONDICIONADO SUMINISTRO MULTISPLIT 1.50-01.5 MARCA YORK	\$0.00
31077	SAY10 31810	31-jul-08	EQUIPO ELECTRICO	AIRE ACONDICIONADO SUMINISTRO E INTALCION DE MULTISPLIT 2.0	\$0.00
31276	SAY10 7052	09-may-01	EQUIPO ELECTRICO	VENTILADOR MCA. MAN	\$0.00
31511	SAY13 21536	06-jun-05	EQUIPO ELECTRICO	VENTILADOR DE PISO CYCLONE	\$0.00
31516	SAY13 24304	20-jun-06	EQUIPO ELECTRICO	VENTILADOR DE PISO CICLONE	\$0.00
32280	PMD10 21227	14-mar-05	EQUIPO ELECTRICO	CAFETERA G.E.	\$0.00
38743	DSP10 9470	14-feb-04	EQUIPO ELECTRICO	TRANSFORMADOR 45KVA	\$0.00
40398	DPC10 32231	31-ago-08	EQUIPO ELECTRICO	LICUADORA	\$0.00
40858	DAF10 35807	31-may-09	EQUIPO ELECTRICO	GAVETA MULTIUSOS	\$0.00
41407	DOP10 7020	16-feb-04	EQUIPO ELECTRICO	HORNO PARA TEMPERATURA DE 0 A 300,	\$0.00
41827	SAY13 18124	06-feb-04	EQUIPO ELECTRICO	ASPIRADORA KOBLENZ SECO MOJADO 3 GAL.	\$0.00
41829	SAY13 3373	30-sep-98	EQUIPO ELECTRICO	ASPIRADORA SHOP-VAC	\$0.00

41872	PIL10 22339	02-ago-05	EQUIPO ELECTRICO	CAFETERA 42 TAZAS HAMILTON	\$0.00
41901	SAY10 10527	17-may-02	EQUIPO ELECTRICO	TELEVISOR SAMSUNG 19"	\$0.00
41935	SAY10 27144	30-nov-07	EQUIPO ELECTRICO	VENTILADOR DE PISO CYCLONE	\$0.00
41973	PMD10 37908	31-mar-10	EQUIPO ELECTRICO	HORNO DE MICROONDAS LG 0.7 PIES	\$0.00
44056	DFA46 37545	28-feb-10	EQUIPO ELECTRICO	ENFRIADOR Y-CALENTADOR DE AGUA; GENERAL ELECTRIC MODELO GXCF05D CON ALACENA EN	\$0.00
44272	DFA41 33373	31-dic-08	EQUIPO ELECTRICO	PARRILLA ELECTRICA DE DOS QUEMADORES	\$0.00
				EQUIPO ELECTRICO	\$203,831.41

MUNICIPIO DE DURANGO

LIBRO DE ACTIVO FIJO DICIEMBRE 2019

NO ACTIVO	ETIQUETA	FECHA ING	CATEGORIA	DESCRIPCION	VALOR NETO
123126	PMD10 59931	30-jun-17	HERRAMIENTAS Y MAQUINAS-HERRAMIENTA	SIERRA CIRCULAR 210MM 8 1/4" 5,200 RPM MAKITA	\$2,926.43
123127	PMD10 59973	30-jun-17	HERRAMIENTAS Y MAQUINAS-HERRAMIENTA	SIERRA CIRCULAR MAKITA 8 1/4" 5,200 RPM	\$2,926.43
123133	DSP10 60003	30-jun-17	HERRAMIENTAS Y MAQUINAS-HERRAMIENTA	MARTILLO DEMOLEDOR 29.1 KGS MARCA MPOWER	\$8,859.46
123518	DSA10 60067	30-jun-17	HERRAMIENTAS Y MAQUINAS-HERRAMIENTA	MOTOSIERRA STIHL MS-382 25" 5.3 HP 6.2 KGS BARRA DE 25"	\$4,549.96
123519	DSA10 60068	30-jun-17	HERRAMIENTAS Y MAQUINAS-HERRAMIENTA	MOTOSIERRA STIHL MS-382 25" 5.3 HP 6.2 KGS BARRA DE 25"	\$4,549.96
124364	DFA29 60581	24-nov-17	HERRAMIENTAS Y MAQUINAS-HERRAMIENTA	ROUTER TRUPER CODIGO 16611	\$2,009.55
124372	DOP10 60488	18-nov-17	HERRAMIENTAS Y MAQUINAS-HERRAMIENTA	CORTADORA DE PISO HUGSVARNA CON MOTOR HONDA 13HP GX390	\$21,448.97
124373	DOP10 60489	18-nov-17	HERRAMIENTAS Y MAQUINAS-HERRAMIENTA	CORTADORA DE PISO HUGSVARNA CON MOTOR HONDA 13HP GX390	\$21,448.97
124374	DOP10 60490	18-nov-17	HERRAMIENTAS Y MAQUINAS-HERRAMIENTA	CORTADORA DE PISO HUGSVARNA CON MOTOR HONDA 13HP GX390	\$21,448.97
124375	DOP10 60491	18-nov-17	HERRAMIENTAS Y MAQUINAS-HERRAMIENTA	CORTADORA DE PISO HUGSVARNA CON MOTOR HONDA 13HP GX390	\$21,448.97
124376	DOP10 60492	18-nov-17	HERRAMIENTAS Y MAQUINAS-HERRAMIENTA	CORTADORA DE PISO HUGSVARNA CON MOTOR HONDA 13HP GX390	\$21,448.97
124377	DOP10 60493	18-nov-17	HERRAMIENTAS Y MAQUINAS-HERRAMIENTA	CORTADORA DE PISO HUGSVARNA CON MOTOR HONDA 13HP GX390	\$21,448.97
124378	DOP10 60494	18-nov-17	HERRAMIENTAS Y MAQUINAS-HERRAMIENTA	CORTADORA DE PISO HUGSVARNA CON MOTOR HONDA 13HP GX390	\$21,448.97
124379	DOP10 60495	18-nov-17	HERRAMIENTAS Y MAQUINAS-HERRAMIENTA	CORTADORA DE PISO HUGSVARNA CON MOTOR HONDA 13HP GX390	\$21,448.97
124380	DOP10 60496	18-nov-17	HERRAMIENTAS Y MAQUINAS-HERRAMIENTA	CORTADORA DE PISO HUGSVARNA CON MOTOR HONDA 13HP GX390	\$21,448.97
124381	DOP10 60487	18-nov-17	HERRAMIENTAS Y MAQUINAS-HERRAMIENTA	CORTADORA DE PISO HUGSVARNA CON MOTOR HONDA 13HP GX390	\$21,448.97
124382	DOP10 60486	18-nov-17	HERRAMIENTAS Y MAQUINAS-HERRAMIENTA	CORTADORA DE PISO HUGSVARNA CON MOTOR HONDA 13HP GX390	\$21,448.97
124383	DOP10 60485	18-nov-17	HERRAMIENTAS Y MAQUINAS-HERRAMIENTA	CORTADORA DE PISO HUGSVARNA CON MOTOR HONDA 13HP GX390	\$21,448.97
124384	DOP10 60483	18-nov-17	HERRAMIENTAS Y MAQUINAS-HERRAMIENTA	CORTADORA DE PISO HUGSVARNA MOTOR HONDA 13HP (USA) CON FILTRO CICLONICO	\$24,952.05
124385	DOP10 60482	18-nov-17	HERRAMIENTAS Y MAQUINAS-HERRAMIENTA	CORTADORA DE PISO HUGSVARNA MOTOR HONDA 13HP (USA) CON FILTRO CICLONICO	\$24,952.05
124386	DOP10 60484	18-nov-17	HERRAMIENTAS Y MAQUINAS-HERRAMIENTA	CORTADORA DE PISO HUGSVARNA MOTOR HONDA 13HP (USA) CON FILTRO CICLONICO	\$24,952.05
124398	DSP10 60585	30-nov-17	HERRAMIENTAS Y MAQUINAS-HERRAMIENTA	STIHL FS-450 2.9 HP 8.1K	\$8,947.69
124399	DSP10 60587	30-nov-17	HERRAMIENTAS Y MAQUINAS-HERRAMIENTA	STIHL FS-450 2.9 HP 8.1K	\$8,947.69
124400	DSP10 60588	30-nov-17	HERRAMIENTAS Y MAQUINAS-HERRAMIENTA	STIHL FS-450 2.9 HP 8.1K	\$8,947.69
124401	DSP10 60589	30-nov-17	HERRAMIENTAS Y MAQUINAS-HERRAMIENTA	STIHL FS-450 2.9 HP 8.1K	\$8,947.69
124402	DSP10 60590	30-nov-17	HERRAMIENTAS Y MAQUINAS-HERRAMIENTA	STIHL FS-450 2.9 HP 8.1K	\$8,947.69
124403	DSP10 60596	30-nov-17	HERRAMIENTAS Y MAQUINAS-HERRAMIENTA	STIHL FS-450 2.9 HP 8.1K	\$8,947.69
124404	DSP10 60594	30-nov-17	HERRAMIENTAS Y MAQUINAS-HERRAMIENTA	STIHL FS-450 2.9 HP 8.1K	\$8,947.69
124405	DSP10 60592	30-nov-17	HERRAMIENTAS Y MAQUINAS-HERRAMIENTA	STIHL FS-450 2.9 HP 8.1K	\$8,947.69

124406	DSP10 60593	30-nov-17	HERRAMIENTAS Y MAQUINAS-HERRAMIENTA	STIHL FS-450 2.9 HP 8.1K	\$8,947.69
124407	DSP10 60591	30-nov-17	HERRAMIENTAS Y MAQUINAS-HERRAMIENTA	STIHL FS-450 2.9 HP 8.1K	\$8,947.69
124408	DSP10 60595	30-nov-17	HERRAMIENTAS Y MAQUINAS-HERRAMIENTA	STIHL FS-450 2.9 HP 8.1K	\$8,947.69
124409	DSP10 60586	30-nov-17	HERRAMIENTAS Y MAQUINAS-HERRAMIENTA	STIHL FS-450 2.9 HP 8.1K	\$8,947.71
124501	DFA29 60570	31-dic-17	HERRAMIENTAS Y MAQUINAS-HERRAMIENTA	SIERRA INGLETE COD. 16094	\$3,393.00
124502	DFA29 60571	31-dic-17	HERRAMIENTAS Y MAQUINAS-HERRAMIENTA	SIERRA DE MESA 10" COD. 16143 SME-10	\$3,549.04
124503	DFA29 60572	31-dic-17	HERRAMIENTAS Y MAQUINAS-HERRAMIENTA	COMPRESOR DE AIRE COMP-60LB COD. 19005	\$5,655.04
124725	SIS10 60757	31-ene-18	HERRAMIENTAS Y MAQUINAS-HERRAMIENTA	KIT GENERADOR DE SONDAS Y TONOS INTELLITONE PRO200	\$5,243.44
124996	DFA29 60975	30-abr-18	HERRAMIENTAS Y MAQUINAS-HERRAMIENTA	SOLDADORA THUNDER TH 250 INFRA	\$4,825.60
124998	SIS10 60949	30-abr-18	HERRAMIENTAS Y MAQUINAS-HERRAMIENTA	ROTOMARTILLO COMBINADO HR2475 24MM 15/16" SDS-PLUS MAKITA	\$2,825.81
125100	DEM10 60928	31-may-18	HERRAMIENTAS Y MAQUINAS-HERRAMIENTA	SIERRA CIRCULAR 7 1/4" INDUSTRIAL 1600 W	\$2,835.80
125101	DEM10 60924	31-may-18	HERRAMIENTAS Y MAQUINAS-HERRAMIENTA	CANTEADORA DE 8" 2HP	\$17,297.30
125102	DEM10 60925	31-may-18	HERRAMIENTAS Y MAQUINAS-HERRAMIENTA	SIERRA DE INGLETE PARA CORTE EN MADERA Y ALUMINIO 12"	\$7,441.50
125103	DEM10 60926	31-may-18	HERRAMIENTAS Y MAQUINAS-HERRAMIENTA	REBAJADORA INDUSTRIAL 2-1/2 HP	\$2,699.21
125104	DEM10 60927	31-may-18	HERRAMIENTAS Y MAQUINAS-HERRAMIENTA	SIERRA CIRCULAR 7 1/4"	\$2,063.31
125105	DEM10 60929	31-may-18	HERRAMIENTAS Y MAQUINAS-HERRAMIENTA	SIERRA CALADORA INDUSTRIAL 750W	\$2,511.25
125106	DEM10 60930	31-may-18	HERRAMIENTAS Y MAQUINAS-HERRAMIENTA	LIJADORA DE BANDA Y DISCO 4X6"	\$3,382.50
125107	DEM10 60932	31-may-18	HERRAMIENTAS Y MAQUINAS-HERRAMIENTA	COMPRESOR 50 LTOS LUBRICADO VERTICAL	\$3,959.80
125108	DEM10 60933	31-may-18	HERRAMIENTAS Y MAQUINAS-HERRAMIENTA	CEPILLO PORTATIL DE 12 1/2"	\$6,935.80
125109	DEM10 60934	31-may-18	HERRAMIENTAS Y MAQUINAS-HERRAMIENTA	SIERRA CINTA 14" DE 1 HP	\$15,135.80
125110	DEM10 60931	31-may-18	HERRAMIENTAS Y MAQUINAS-HERRAMIENTA	MOTOR MONOFASICO 2HP	\$2,733.30
125198	DSP10 61119	15-jun-18	HERRAMIENTAS Y MAQUINAS-HERRAMIENTA	COMPRESOR 1 HP 108 LTS OAKLAND	\$4,303.56
125199	DSP10 61108	15-jun-18	HERRAMIENTAS Y MAQUINAS-HERRAMIENTA	DESBROZADORA FS-120 CON CUCHILLA YIO PIOLA	\$4,647.30
125205	DSP10 61150	25-jun-18	HERRAMIENTAS Y MAQUINAS-HERRAMIENTA	MOTOGUADAÑA FS-450 CON CUCHILLA	\$11,408.64
125444	DSP10 61526	30-sep-18	HERRAMIENTAS Y MAQUINAS-HERRAMIENTA	CORTADORA DE CONCRETO MAKITA 14" (4T)	\$16,464.58
183543	DFA29 62209	30-jun-19	HERRAMIENTAS Y MAQUINAS-HERRAMIENTA	MAQUINA SOLDADORA TH 235-160 INFRA	\$9,973.10
25032	DPC10 15071	17-feb-04	HERRAMIENTAS Y MAQUINAS-HERRAMIENTA	GATO BOTELLA HIDRAULICO 8 TNS.	\$0.00
40934	ICA10 1202	09-feb-04	HERRAMIENTAS Y MAQUINAS-HERRAMIENTA	MARTILLO TRUPER (2)	\$0.00
40935	ICA10 1205	09-feb-04	HERRAMIENTAS Y MAQUINAS-HERRAMIENTA	PINZAS (2)	\$0.00
40963	JAM10 0606	20-feb-04	HERRAMIENTAS Y MAQUINAS-HERRAMIENTA	TALADRO MAGNUM	\$0.00
42044	DFA29 12313	04-may-99	HERRAMIENTAS Y MAQUINAS-HERRAMIENTA	FLEXOMETRO TRUPER 30 MTS.	\$0.00

42891	DFA40 19872	24-ene-04	HERRAMIENTAS Y MAQUINAS- HERRAMIENTA	CJA P/70 LLAVES Y LLAVERO IDENTIFICADOR N.	\$0.00
42949	DFA33 12180	14-feb-04	HERRAMIENTAS Y MAQUINAS- HERRAMIENTA	LLAVE STEELSON 24' (2)	\$0.00
42963	DFA33 12249	14-feb-04	HERRAMIENTAS Y MAQUINAS- HERRAMIENTA	LLAVE PERICA DROPFORGED NO.6	\$0.00
42964	DFA33 12250	14-feb-04	HERRAMIENTAS Y MAQUINAS- HERRAMIENTA	LLAVE STEELSON GEDOPE 24'	\$0.00
42969	DFA33 12260	14-feb-04	HERRAMIENTAS Y MAQUINAS- HERRAMIENTA	MARRO 16 LBS. S/MCA.	\$0.00
43013	DEM10 11644	09-feb-99	HERRAMIENTAS Y MAQUINAS- HERRAMIENTA	SOPLITE P/SOLDAR DE GAS	\$0.00
43040	SIS10 18307	18-feb-04	HERRAMIENTAS Y MAQUINAS- HERRAMIENTA	PINZAS CREMY PARA PONCHAR A	\$0.00
43053	DPV10 4692	20-feb-04	HERRAMIENTAS Y MAQUINAS- HERRAMIENTA	ESMERIL DOBLE DEWALT	\$0.00
43054	DPV10 14687	20-feb-04	HERRAMIENTAS Y MAQUINAS- HERRAMIENTA	ESMERIL KNOVA REXON 6' 1/2HP	\$0.00
43055	DPV10 11206	16-feb-04	HERRAMIENTAS Y MAQUINAS- HERRAMIENTA	EXTRACTOR GRANDE 3 PATAS	\$0.00
43056	DPV10 17635	20-feb-04	HERRAMIENTAS Y MAQUINAS- HERRAMIENTA	ESTUCHE DE LLAVES C/19 A	\$0.00
43058	DPV10 22288	11-ago-05	HERRAMIENTAS Y MAQUINAS- HERRAMIENTA	GATO PATIN MICHELIN 3 TONS.	\$0.00
43063	DPV10 24739	30-jun-07	HERRAMIENTAS Y MAQUINAS- HERRAMIENTA	PINZAS LEVANTAVULVAS	\$0.00
43064	DPV10 24740	31-dic-06	HERRAMIENTAS Y MAQUINAS- HERRAMIENTA	PLUMA 2 TONS. P/EXTRAER MOTOR	\$0.00
43065	DPV10 22422	22-jul-05	HERRAMIENTAS Y MAQUINAS- HERRAMIENTA	PORTALLAVES DE 40X50 (2)	\$0.00
43067	DPV10 9101	14-feb-04	HERRAMIENTAS Y MAQUINAS- HERRAMIENTA	TALADRO DEWALT	\$0.00
43068	DPV10 24738	30-jun-07	HERRAMIENTAS Y MAQUINAS- HERRAMIENTA	TORQUE DE 1/2	\$0.00
43069	DPV10 11179	16-feb-04	HERRAMIENTAS Y MAQUINAS- HERRAMIENTA	LLAVE CORONA 15/16 CON 1'	\$0.00
43070	DPV10 11174	16-feb-04	HERRAMIENTAS Y MAQUINAS- HERRAMIENTA	LLAVE DE ARTILLERIA	\$0.00
43071	DPV10 4684	20-feb-04	HERRAMIENTAS Y MAQUINAS- HERRAMIENTA	LLAVE DE CADENA P/FILTRO A	\$0.00
43072	DPV10 11172	16-feb-04	HERRAMIENTAS Y MAQUINAS- HERRAMIENTA	LLAVE L'	\$0.00
43073	DPV10 11187	16-feb-02	HERRAMIENTAS Y MAQUINAS- HERRAMIENTA	DADO 3/4 DE 1 1/2	\$0.00
43074	DPV10 11185	16-feb-04	HERRAMIENTAS Y MAQUINAS- HERRAMIENTA	DADO 3/4 DE 1 7/16	\$0.00
43077	DPV10 18040	20-feb-04	HERRAMIENTAS Y MAQUINAS- HERRAMIENTA	ARRANCADOR P/COMPRESOR DE AIRE A	\$0.00
43078	DPV10 11181	16-feb-04	HERRAMIENTAS Y MAQUINAS- HERRAMIENTA	BOMBA P/ACEITE (DE TAMBO)	\$0.00
43079	DPV10 18039	16-feb-04	HERRAMIENTAS Y MAQUINAS- HERRAMIENTA	BOMBA P/DESPACHAR ACEITE	\$0.00
43081	DPV10 11200	16-feb-04	HERRAMIENTAS Y MAQUINAS- HERRAMIENTA	CARGADOR DE BATERIAS	\$0.00
43082	DPV10 4940	20-feb-04	HERRAMIENTAS Y MAQUINAS- HERRAMIENTA	COMPRESOR AIRE MARCA IMPACT SERIES A	\$0.00
43083	DPV10 4751	20-feb-04	HERRAMIENTAS Y MAQUINAS- HERRAMIENTA	COMPRESOR MCA. ITSA	\$0.00
43084	DPV10 18036	01-sep-03	HERRAMIENTAS Y MAQUINAS- HERRAMIENTA	ENGRASADORA A	\$0.00
43085	DPV10 24757	31-ago-06	HERRAMIENTAS Y MAQUINAS- HERRAMIENTA	EQUIPO DE CORTE COMPLETO (SOPLITE)	\$0.00

43088	DPV10 18022	20-feb-04	HERRAMIENTAS Y MAQUINAS-HERRAMIENTA	EXT. DE MANGUERA P/AIRE DE 1/2 A	\$0.00
43090	DPV10 18024	20-feb-04	HERRAMIENTAS Y MAQUINAS-HERRAMIENTA	EXT. DE MANGUERA P/AIRE DE 1/2 A	\$0.00
43091	DPV10 19759	20-feb-04	HERRAMIENTAS Y MAQUINAS-HERRAMIENTA	EXT. DE MANGUERA P/AIRE DE 3/4 A	\$0.00
43103	DFA40 20071	07-jul-04	HERRAMIENTAS Y MAQUINAS-HERRAMIENTA	TORNILLO INDUSTRIAL DE MESA F.	\$0.00
43106	DPV10 4680	20-feb-04	HERRAMIENTAS Y MAQUINAS-HERRAMIENTA	EXT. P/CORRIENTE ELECTRICA C/FOCO A	\$0.00
43110	DFA40 20704	03-dic-04	HERRAMIENTAS Y MAQUINAS-HERRAMIENTA	KIT DE HERRAMIENTA PROF.	\$0.00
43111	DPV10 4681	20-feb-04	HERRAMIENTAS Y MAQUINAS-HERRAMIENTA	EXT. P/CORRIENTE ELECTRICA C/FOCO A	\$0.00
43113	DPV10 4828	20-feb-04	HERRAMIENTAS Y MAQUINAS-HERRAMIENTA	FILTRO PICOMPRESOR WILKERSON A	\$0.00
43127	DPV10 27187	31-dic-07	HERRAMIENTAS Y MAQUINAS-HERRAMIENTA	GRABADOR ELECTRICO DE ESMERIL	\$0.00
43632	DPV10 4834	20-feb-04	HERRAMIENTAS Y MAQUINAS-HERRAMIENTA	INFLADOR TN-1 A.	\$0.00
43634	DPV10 18042	16-feb-04	HERRAMIENTAS Y MAQUINAS-HERRAMIENTA	INTERRUPTOR TRIFASICO DE CORRIENTE	\$0.00
43635	DPV10 24735	30-jun-07	HERRAMIENTAS Y MAQUINAS-HERRAMIENTA	JUEGO DE TORRES P/VEHICULO (4)	\$0.00
43668	DPV10 8741	17-oct-01	HERRAMIENTAS Y MAQUINAS-HERRAMIENTA	LOCKER MET. C/2 PTAS.	\$0.00
43669	DPV10 4830	20-feb-04	HERRAMIENTAS Y MAQUINAS-HERRAMIENTA	LUBRICADOR PICOMPRESOR WILKERSON A	\$0.00
43674	DPV10 11166	16-feb-04	HERRAMIENTAS Y MAQUINAS-HERRAMIENTA	MANERAL 3/4 Y NUDO	\$0.00
43675	DPV10 4693	20-feb-04	HERRAMIENTAS Y MAQUINAS-HERRAMIENTA	MANERAL GRANDE A	\$0.00
43703	DPV10 4831	20-feb-04	HERRAMIENTAS Y MAQUINAS-HERRAMIENTA	MANOMETRO PICOMPRESOR CICARATULA 2' A	\$0.00
43704	DPV10 14876	20-feb-04	HERRAMIENTAS Y MAQUINAS-HERRAMIENTA	MAQUINA P/SOLDAR INFRA 300AMP A	\$0.00
43728	DPV10 27070	31-oct-07	HERRAMIENTAS Y MAQUINAS-HERRAMIENTA	MARCADOR ELECTRICO P/LLANTA	\$0.00
43835	DPV10 11180	16-feb-04	HERRAMIENTAS Y MAQUINAS-HERRAMIENTA	MEDIDOR DE BATERIAS	\$0.00
43837	DPV10 4835	20-feb-04	HERRAMIENTAS Y MAQUINAS-HERRAMIENTA	PISTOLA DE IMPACTO 3/4 CHICAGO A	\$0.00
43852	DPV10 4829	20-feb-04	HERRAMIENTAS Y MAQUINAS-HERRAMIENTA	REGULADOR PICOMPRESOR WILKERSON A	\$0.00
43873	DPV10 18038	16-feb-04	HERRAMIENTAS Y MAQUINAS-HERRAMIENTA	SOPORTE MET. DE TORRE AJUSTABLE	\$0.00
43890	DPV10 17632	09-abr-03	HERRAMIENTAS Y MAQUINAS-HERRAMIENTA	SOPORTE MET. DE TORRE AJUSTABLE (8) A	\$0.00
43928	DEM10 7135	15-jul-00	HERRAMIENTAS Y MAQUINAS-HERRAMIENTA	TALADRO INDUSTRIAL 1/2	\$0.00
HERRAMIENTAS Y MAQUINAS-HERRAMIENTA					\$604,722.56

TOTAL GENERAL MAQUINARIA Y EQUIPO

\$4,977,593.27

5

VEHÍCULOS

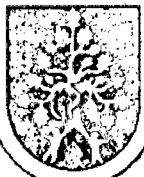

MUNICIPIO DE
DURANGO

--

MUNICIPIO DE DURANGO

LIBRO DE ACTIVO FIJO DICIEMBRE 2019

NO ACTIVO	ETIQUETA	FECHA ING	CATEGORIA	DESCRIPCION	VALOR NETO
101840	PMPRC 1106	30-abr-12	AUTOMOVILES	NISSAN TSURU SEDAN	\$28,863.38
103485	PMSPA 1124	21-nov-12	AUTOMOVILES	CHEVROLET TAHOE SUV	\$122,512.80
103658	PMCM 1126	31-dic-12	AUTOMOVILES	NISSAN TIIDA SEDAN	\$48,360.04
103779	PMPRC 1127	31-dic-12	AUTOMOVILES	NISSAN TSURU SEDAN	\$36,661.84
104368	PMPC 1105	31-ene-13	AUTOMOVILES	NISSAN TIIDA SEDAN	\$45,355.88
104986	PMPC 1134	21-may-13	AUTOMOVILES	NISSAN TIIDA SEDAN	\$55,657.50
111298	PMDE 1291	28-feb-14	AUTOMOVILES	NISSAN TSURU SEDAN	\$21,420.00
111299	PMMA 1292	28-feb-14	AUTOMOVILES	NISSAN TSURU SEDAN	\$21,420.00
111588	PMPC 1296	30-abr-14	AUTOMOVILES	NISSAN PLATINA SEDAN	\$42,683.38
111978	PMPC 1107	24-jun-14	AUTOMOVILES	NISSAN TSURU SEDAN	\$48,510.04
113400	PMSP 1323	19-dic-14	AUTOMOVILES	NISSAN TSURU SEDAN	\$0.00
113401	PMMS 1324	19-dic-14	AUTOMOVILES	NISSAN TSURU SEDAN	\$0.00
113541	PMUTI 1337	31-dic-14	AUTOMOVILES	NISSAN TSURU SEDAN	\$25,704.00
119442	PMPC 1360	29-feb-16	AUTOMOVILES	NISSAN TSURU SEDAN	\$81,030.00
119644	PMSPM 1367	31-mar-16	AUTOMOVILES	NISSAN TSURU SEDAN	\$78,937.50
119646	PMSPM 1366	31-mar-16	AUTOMOVILES	NISSAN TSURU SEDAN	\$78,937.50
122580	PMMA 1377	31-mar-17	AUTOMOVILES	NISSAN TSURU SEDAN	\$103,457.46
124186	PMMA 1502	31-oct-17	AUTOMOVILES	CHEVROLET BEAT LS SEDAN	\$119,771.63
124360	PMPC 1505	18-nov-17	AUTOMOVILES	CHEVROLET SPARK LT MOD. 2017 SERIE MA6CB6AD7HT038265	\$120,412.50
124507	PMPC 1571	31-dic-17	AUTOMOVILES	CHEVROLET BEAT 'B' 2018 MOTOR 1.2L DOCH, MFI, 4 CIL.	\$129,120.00
124508	PMPC 1572	31-dic-17	AUTOMOVILES	CHEVROLET BEAT 'B' 2018 MOTOR 1.2L DOCH, MFI, 4 CIL.	\$129,120.00
125471	PMPF 1589	24-sep-18	AUTOMOVILES	CHEVROLET BEAT LS 2019	\$143,237.46
185342	PMPC 1687	31-dic-19	AUTOMOVILES	AVEO NG LS MANUAL MOD. 2020	\$267,180.00
185343	PMPC 1685	31-dic-19	AUTOMOVILES	AVEO NG LS MANUAL MOD. 2020	\$267,180.00
185344	PMPC 1686	31-dic-19	AUTOMOVILES	AVEO SEDAN 2020	\$267,180.00
185345	PMPC 1648	31-dic-19	AUTOMOVILES	FIGO IMPULSE 2017 MARCA FORD	\$10,253.55
185346	PMPC 1645	31-dic-19	AUTOMOVILES	FIGO IMPULSE 2017 MARCA FORD	\$10,253.55
185347	PMPC 1646	31-dic-19	AUTOMOVILES	FIGO IMPULSE 2017 MARCA FORD	\$10,253.55
185348	PMPC 1644	31-dic-19	AUTOMOVILES	FIGO IMPULSE 2017 MARCA FORD	\$10,253.55

185349	PMPC 1647	31-dic-19	AUTOMOVILES	FIGO IMPULSE 2017 MARCA FORD	\$10,253.55
185350	PMPC 1626	31-dic-19	AUTOMOVILES	FIGO IMPULSE 2017 MARCA FORD	\$10,253.55
185351	PMPC 1633	31-dic-19	AUTOMOVILES	FIGO IMPULSE 2017 MARCA FORD	\$10,253.55
185352	PMPC 1634	31-dic-19	AUTOMOVILES	FIGO IMPULSE 2017 MARCA FORD	\$10,253.55
185353	PMPC 1629	31-dic-19	AUTOMOVILES	FIGO IMPULSE 2017 MARCA FORD	\$10,253.55
185354	PMPC 1625	31-dic-19	AUTOMOVILES	FIGO IMPULSE 2017 MARCA FORD	\$10,253.55
185355	PMPC 1627	31-dic-19	AUTOMOVILES	FIGO IMPULSE 2017 MARCA FORD	\$10,253.55
185356	PMPC 1632	31-dic-19	AUTOMOVILES	FIGO IMPULSE 2017 MARCA FORD	\$10,253.55
185357	PMPC 1640	31-dic-19	AUTOMOVILES	FIGO IMPULSE 2017 MARCA FORD	\$10,253.55
185358	PMPC 1637	31-dic-19	AUTOMOVILES	FIGO IMPULSE 2017 MARCA FORD	\$10,253.55
185359	PMPC 1671	31-dic-19	AUTOMOVILES	VEHICULO MARCA MITSUBISHI VERSION L200 DOBLE CABINA 4X2 MOD.2017	\$15,229.05
185361	PMPC 1642	31-dic-19	AUTOMOVILES	FIGO IMPULSE 2017 MARCA FORD	\$10,253.55
185362	PMPC 1673	31-dic-19	AUTOMOVILES	VEHICULO MARCA MITSUBISHI VERSION L200 DOBLE CABINA 4X2 MOD.2017	\$15,229.05
185363	PMPC 1643	31-dic-19	AUTOMOVILES	FIGO IMPULSE 2017 MARCA FORD	\$10,253.55
185365	PMPC 1631	31-dic-19	AUTOMOVILES	FIGO IMPULSE 2017 MARCA FORD	\$10,253.55
185366	PMPC 1638	31-dic-19	AUTOMOVILES	FIGO IMPULSE 2017 MARCA FORD	\$10,253.55
185367	PMPC 1639	31-dic-19	AUTOMOVILES	FIGO IMPULSE 2017 MARCA FORD	\$10,253.55
185368	PMPC 1635	31-dic-19	AUTOMOVILES	FIGO IMPULSE 2017 MARCA FORD	\$10,253.55
185369	PMPC 1636	31-dic-19	AUTOMOVILES	FIGO IMPULSE 2017 MARCA FORD	\$10,253.55
185370	PMPC 1630	31-dic-19	AUTOMOVILES	FIGO IMPULSE 2017 MARCA FORD	\$10,253.55
185371	PMPC 1628	31-dic-19	AUTOMOVILES	FIGO IMPULSE 2017 MARCA FORD	\$10,253.55
185372	PMPC 1641	31-dic-19	AUTOMOVILES	FIGO IMPULSE 2017 MARCA FORD	\$10,253.55
185390	PMPC 1667	31-dic-19	AUTOMOVILES	VEHICULO MARCA MITSUBISHI VERSION L200 DOBLE CABINA 4 X 2 MOD.2017	\$15,229.05
185394	PMPC 1649	31-dic-19	AUTOMOVILES	FIGO IMPULSE 2017 MARCA FORD	\$10,253.55
32518	PMBJ 397	28-may-01	AUTOMOVILES	SEDAN 148 (SE LLEVO AL ALMACEN SIN FORMATO YA QUE NO QUICIERON FIRMAR EL MISMO)	\$0.00
32521	PMDU 357	30-sep-99	AUTOMOVILES	NISSAN TSURU SEDAN	\$0.00
32528	PMPC 489	31-may-05	AUTOMOVILES	NISSAN TSURU SEDAN	\$0.00
32529	PMSE 487	31-may-05	AUTOMOVILES	NISSAN TSURU SEDAN	\$0.00
32530	PMPC 493	31-may-05	AUTOMOVILES	NISSAN TSURU SEDAN	\$0.00
32532	PMATC 501	31-may-05	AUTOMOVILES	TSURU (PERDIDA TOTAL POR INUNDACION)	\$0.00
32535	PMJM 514	31-may-05	AUTOMOVILES	NISSAN TSURU SEDAN	\$0.00

32536	PMPD 502	31-may-05	AUTOMOVILES	NISSAN TSURU SEDAN	\$0.00
32537	PMPD 505	31-may-05	AUTOMOVILES	NISSAN TSURU SEDAN	\$0.00
32538	PMDV 510	31-may-05	AUTOMOVILES	NISSAN TSURU SEDAN	\$0.00
32540	PMDV 503	31-may-05	AUTOMOVILES	NISSAN TSURU SEDAN	\$0.00
32541	PMPD 498	31-may-05	AUTOMOVILES	NISSAN TSURU SEDAN	\$0.00
32546	PMPD 525	31-may-05	AUTOMOVILES	NISSAN TSURU SEDAN	\$0.00
32548	PMSPM 530	02-may-05	AUTOMOVILES	NISSAN TSURU SEDAN	\$0.00
32549	PMMA 532	02-may-05	AUTOMOVILES	NISSAN TSURU SEDAN	\$0.00
32550	PMDS 542	31-jul-05	AUTOMOVILES	NISSAN TSURU SEDAN	\$0.00
32552	PMS 554	31-dic-05	AUTOMOVILES	NISSAN TSURU SEDAN	\$0.00
32553	PMPRC 555	31-dic-05	AUTOMOVILES	NISSAN X-TRAIL SUV	\$0.00
32560	PMCM 602	31-ago-06	AUTOMOVILES	CHEVROLET EQUINOX SUV	\$0.00
32561	PMIM 592	31-ago-06	AUTOMOVILES	NISSAN TSURU SEDAN	\$0.00
32563	PMS 593	31-ago-06	AUTOMOVILES	NISSAN TSURU SEDAN	\$0.00
32564	PMAE 595	31-ago-06	AUTOMOVILES	NISSAN TSURU SEDAN	\$0.00
32565	PMRMA 594	31-ago-06	AUTOMOVILES	NISSAN TSURU SEDAN	\$0.00
32566	PMPD 605	31-dic-06	AUTOMOVILES	DODGE STRATUS SEDAN	\$0.00
32567	PMLC 611	28-feb-07	AUTOMOVILES	CHEVROLET CORSA SEDAN (FISICAMENTE EN TALLER MUNICIPAL)	\$0.00
32568	PMPM 612	28-feb-07	AUTOMOVILES	CHEVROLET CORSA SEDAN	\$0.00
32569	PMPD 613 (28)	28-feb-07	AUTOMOVILES	CHEVROLET CORSA SEDAN	\$0.00
32571	PMPD 615	28-feb-07	AUTOMOVILES	CHEVROLET CORSA SEDAN (FISICAMENTE EN TALLER MUNICIPAL)	\$0.00
32572	PMPD 644	31-dic-07	AUTOMOVILES	NISSAN TSURU SEDAN	\$0.00
32574	PMPD 646	31-dic-07	AUTOMOVILES	NISSAN TSURU SEDAN	\$0.00
32575	PMBJ 647	31-dic-07	AUTOMOVILES	DODGE ATOS SEDAN (SINIESTRADO) (FISICAMENTE EN TALLER MUNICIPAL)	\$0.00
32577	PMSPA 912	31-ago-09	AUTOMOVILES	CHEVROLET TRAVERSE SUV	\$0.00
32578	PMPD 913	31-ago-09	AUTOMOVILES	CHEVROLET EXPRESS VAN	\$0.00
32580	PMIM 923	31-dic-09	AUTOMOVILES	NISSAN TSURU SEDAN	\$0.00
32581	PMSJ 922	31-dic-09	AUTOMOVILES	NISSAN TSURU SEDAN	\$0.00
32582	PMFE 926	31-may-10	AUTOMOVILES	CHEVY SEDAN CHEVROLET	\$0.00
32583	PMJM 925	31-may-10	AUTOMOVILES	CHEVY SEDAN CHEVROLET	\$0.00
32584	PMFE 927	31-may-10	AUTOMOVILES	CHEVY SEDAN CHEVROLET	\$0.00

32585	PMJM 928	31-may-10	AUTOMOVILES	CHEVY SEDAN CHEVROLET	\$0.00
32586	PMFE 929	30-jun-10	AUTOMOVILES	NISSAN PLATINA SEDAN	\$0.00
32588	PMBJ 273	24-nov-03	AUTOMOVILES	CHEVROLET SILVERADO 2500 CERRADA (FISICAMENTE EN TALLER MUNICIPAL)	\$0.00
32589	PMRHU 263	21-nov-03	AUTOMOVILES	VOLKSWAGEN BOCHO SEDAN	\$0.00
32590	PMSP 350	01-may-03	AUTOMOVILES	CHEVROLET SILVERADO 2500 CERRADA	\$0.00
32591	PMSM 369	01-may-03	AUTOMOVILES	VOLKSWAGEN BOCHO SEDAN	\$0.00
32592	PMDE 468	08-jul-03	AUTOMOVILES	VOLKSWAGEN BOCHO SEDAN	\$0.00
32594	PMSM 302	21-abr-03	AUTOMOVILES	VOLKSWAGEN BOCHO SEDAN	\$0.00
32595	PMDS 418	28-feb-03	AUTOMOVILES	NISSAN TSURU SEDAN	\$0.00
32598	PMFE 058	14-jun-04	AUTOMOVILES	NISSAN TSURU SEDAN	\$0.00
32600	PMPC 062	14-jun-04	AUTOMOVILES	TSURU (PERDIDA TOTAL POR INUNDACION)	\$0.00
32603	PMFE 287	27-feb-03	AUTOMOVILES	NISSAN TSURU SEDAN	\$0.00
32605	PMPC 471	05-sep-03	AUTOMOVILES	NISSAN TSURU SEDAN	\$0.00
32607	PMFE 434	21-ago-02	AUTOMOVILES	NISSAN TSURU SEDAN	\$0.00
32609	PMFE 422	28-feb-03	AUTOMOVILES	NISSAN TSURU SEDAN	\$0.00
32613	PMFE 427	21-ago-02	AUTOMOVILES	NISSAN TSURU SEDAN	\$0.00
32615	PMPC 435	21-ago-02	AUTOMOVILES	NISSAN TSURU SEDAN	\$0.00
32619	PMSP 253	21-nov-03	AUTOMOVILES	FORD ESCAPE XLT SUV (FISICAMENTE EN TALLER MUNICIPAL)	\$0.00
32623	PMSPM 467	30-jun-03	AUTOMOVILES	VOLKSWAGEN BOCHO SEDAN	\$0.00
32624	PMIMM 1076	31-oct-10	AUTOMOVILES	NISSAN SENTRA SEDAN	\$0.00
32625	PMMA 1074	31-oct-10	AUTOMOVILES	NISSAN SENTRA SEDAN	\$0.00
32626	PMSJ 1078	31-oct-10	AUTOMOVILES	NISSAN SENTRA SEDAN	\$0.00
32627	PMJM 1079	31-oct-10	AUTOMOVILES	NISSAN SENTRA SEDAN	\$0.00
32628	PMSPA 1080	31-oct-10	AUTOMOVILES	NISSAN SENTRA SEDAN	\$0.00
32629	PMIMP 1073	31-oct-10	AUTOMOVILES	NISSAN SENTRA SEDAN	\$0.00
32631	PMUTI 1077	31-oct-10	AUTOMOVILES	NISSAN SENTRA SEDAN	\$0.00
32632	PMSM 1072	31-oct-10	AUTOMOVILES	NISSAN SENTRA SEDAN	\$0.00
32634	PMPC 1085	31-dic-10	AUTOMOVILES	NISSAN TIIDA SEDAN	\$0.00
32635	PMPC 1084	31-dic-10	AUTOMOVILES	NISSAN TIIDA SEDAN	\$0.00
32637	PMPC 938	15-jun-10	AUTOMOVILES	NISSAN TSURU SEDAN	\$0.00
32642	PMSP 316	24-nov-03	AUTOMOVILES	VOLKSWAGEN BOCHO SEDAN	\$0.00

32643	PMSE 317	24-nov-03	AUTOMOVILES	VOLKSWAGEN BOCHO SEDAN	\$0.00
32644	PMIM 344	24-nov-03	AUTOMOVILES	VOLKSWAGEN BOCHO SEDAN	\$0.00
32645	PMPC 1100	12-ago-11	AUTOMOVILES	NISSAN TIIDA SEDAN	\$0.00
32646	PMPC 1089	12-ago-11	AUTOMOVILES	NISSAN TIIDA SEDAN	\$0.00
				AUTOMOVILES	\$2,584,738.81

MUNICIPIO DE DURANGO

LIBRO DE ACTIVO FIJO DICIEMBRE 2019

NO ACTIVO	ETIQUETA	FECHA ING	CATEGORIA	DESCRIPCION	VALOR NETO
100858	PMPC 1103	29-feb-12	VEHICULOS	FORD RANGER PICK UP DOBLE CABINA	\$0.00
101140	PMPC 1104	30-mar-12	VEHICULOS	FORD RANGER PICK UP DOBLE CABINA	\$0.00
101964	PMPC 1108	30-may-12	VEHICULOS	NISSAN PICK UP DOBLE CABINA	\$0.00
102262	PMPC 1118	15-jun-12	VEHICULOS	FORD PICK UP F-150 DOBLE CABINA	\$0.00
102263	PMPC 1109	15-jun-12	VEHICULOS	FORD PICK UP F-150 DOBLE CABINA	\$0.00
102264	PMPC 1110	15-jun-12	VEHICULOS	FORD PICK UP F-150 DOBLE CABINA	\$0.00
102265	PMPC 1111	15-jun-12	VEHICULOS	FORD PICK UP F-150 DOBLE CABINA	\$0.00
102266	PMPC 1112	15-jun-12	VEHICULOS	FORD PICK UP F-150 DOBLE CABINA	\$0.00
102267	PMPC 1113	15-jun-12	VEHICULOS	FORD PICK UP F-150 DOBLE CABINA	\$0.00
102268	PMSPM 1114	15-jun-12	VEHICULOS	FORD PICK UP F-150 DOBLE CABINA	\$0.00
102269	PMPC 1115	15-jun-12	VEHICULOS	FORD PICK UP F-150 DOBLE CABINA	\$0.00
102270	PMPC 1116	15-jun-12	VEHICULOS	FORD PICK UP F-150 DOBLE CABINA	\$0.00
102271	PMSPM 1117	15-jun-12	VEHICULOS	FORD PICK UP F-150 DOBLE CABINA	\$0.00
103198	PMOP 1122	12-nov-12	VEHICULOS	NISSAN ESTAQUITA	\$0.00
103998	PMPC 1125	31-dic-12	VEHICULOS	FORD PICK UP F-350	\$0.00
104680	PMPC 1133	13-may-13	VEHICULOS	DODGE RAM 2500 PICK UP CABINA REGULAR	\$0.00
105160	PMPC 1119	10-jun-13	VEHICULOS	DODGE RAM 1500 PICK UP CABINA REGULAR	\$0.00
105161	PMPC 1120	10-jun-13	VEHICULOS	CHEVROLET SILVERADO PICK UP 1500 CABINA REGULAR	\$0.00
105338	PMPC 1140	11-jun-13	VEHICULOS	FORD PICK UP F-150 DOBLE CABINA	\$0.00
105339	PMPC 1138	11-jun-13	VEHICULOS	FORD PICK UP F-150 DOBLE CABINA	\$0.00
105340	PMPC 1137	11-jun-13	VEHICULOS	FORD PICK UP F-150 DOBLE CABINA	\$0.00
105341	PMPC 1143	11-jun-13	VEHICULOS	FORD PICK UP F-150 DOBLE CABINA	\$0.00
105342	PMPC 1141	11-jun-13	VEHICULOS	FORD PICK UP F-150 DOBLE CABINA	\$0.00
105343	PMPC 1139	11-jun-13	VEHICULOS	FORD PICK UP F-150 DOBLE CABINA	\$0.00
105344	PMPC 1144	11-jun-13	VEHICULOS	FORD PICK UP F-150 DOBLE CABINA	\$0.00
105345	PMPC 1142	11-jun-13	VEHICULOS	FORD PICK UP F-150 DOBLE CABINA	\$0.00
105658	PMPC 1145	26-ago-13	VEHICULOS	TOYOTA HILUX PICK UP DOBLE CABINA	\$0.00
105659	PMPC 1146	26-ago-13	VEHICULOS	TOYOTA HILUX PICK UP DOBLE CABINA	\$0.00
111300	PMPC 1293	28-feb-14	VEHICULOS	CHEVROLET SILVERADO PICK UP 2500 CABINA REGULAR (ENTREGADO EN COMODATO A G.E.)	\$0.00

111318	PMSPM 1294	28-feb-14	VEHICULOS	CHEVROLET SILVERADO PICK UP 2500 CABINA REGULAR	\$0.00
112338	PMPC 1305	14-ago-14	VEHICULOS	DODGE RAM 2500 PICK UP DOBLE CABINA	\$0.00
112340	PMPC 1299	14-ago-14	VEHICULOS	DODGE RAM 2500 PICK UP DOBLE CABINA	\$0.00
112341	PMPC 1301	14-ago-14	VEHICULOS	DODGE RAM 2500 PICK UP DOBLE CABINA	\$0.00
112342	PMPC 1302	14-ago-14	VEHICULOS	DODGE RAM 2500 PICK UP DOBLE CABINA	\$0.00
112343	PMPC 1297	14-ago-14	VEHICULOS	DODGE RAM 2500 PICK UP DOBLE CABINA	\$0.00
112344	PMPC 1303	14-ago-14	VEHICULOS	DODGE RAM 2500 PICK UP DOBLE CABINA	\$0.00
112345	PMPC 1298	14-ago-14	VEHICULOS	DODGE RAM 2500 PICK UP DOBLE CABINA	\$0.00
112346	PMPC 1306	14-ago-14	VEHICULOS	DODGE RAM 2500 PICK UP DOBLE CABINA	\$0.00
112347	PMPC 1304	14-ago-14	VEHICULOS	DODGE RAM 2500 PICK UP DOBLE CABINA	\$0.00
112438	PMPC 1312	31-ago-14	VEHICULOS	TOYOTA RAV4 LE4X2 SUV	\$0.00
112439	PMDV 1311	31-ago-14	VEHICULOS	TOYOTA RAV4 LE4X2 SUV	\$0.00
112440	PMPC 1314	31-ago-14	VEHICULOS	TOYOTA RAV4 LE4X2 SUV	\$0.00
112441	PMPC 1307	31-ago-14	VEHICULOS	TOYOTA RAV4 LE4X2 SUV	\$0.00
112442	PMDV 1316	31-ago-14	VEHICULOS	TOYOTA RAV4 LE4X2 SUV	\$0.00
112443	PMDV 1315	31-ago-14	VEHICULOS	TOYOTA RAV4 LE4X2 SUV	\$0.00
112444	PMPC 1308	31-ago-14	VEHICULOS	TOYOTA RAV4 LE4X2 SUV	\$0.00
112445	PMDV 1313	31-ago-14	VEHICULOS	TOYOTA RAV4 LE4X2 SUV	\$0.00
112446	PMSPM 1310	31-ago-14	VEHICULOS	TOYOTA RAV4 LE4X2 SUV	\$0.00
112447	PMPC 1309	31-ago-14	VEHICULOS	TOYOTA RAV4 LE4X2 SUV	\$0.00
112448	PMDV 1321	31-ago-14	VEHICULOS	TOYOTA RAV4 LE4X2 SUV	\$0.00
112449	PMDV 1319	31-ago-14	VEHICULOS	TOYOTA RAV4 LE4X2 SUV	\$0.00
112450	PMDV 1320	31-ago-14	VEHICULOS	TOYOTA RAV4 LE4X2 SUV	\$0.00
112451	PMDV 1318	31-ago-14	VEHICULOS	TOYOTA RAV4 LE4X2 SUV	\$0.00
112452	PMDV 1317	31-ago-14	VEHICULOS	TOYOTA RAV4 LE4X2 SUV	\$0.00
113019	PMPC 1330	27-oct-14	VEHICULOS	DODGE RAM 2500 PICK UP DOBLE CABINA	\$0.00
113020	PMPC 1332	27-oct-14	VEHICULOS	DODGE RAM 2500 PICK UP DOBLE CABINA	\$0.00
113021	PMPC 1333	27-oct-14	VEHICULOS	DODGE RAM 2500 PICK UP DOBLE CABINA	\$0.00
113022	PMPC 1334	27-oct-14	VEHICULOS	DODGE RAM 2500 PICK UP DOBLE CABINA	\$0.00
113023	PMPC 1331	27-oct-14	VEHICULOS	DODGE RAM 2500 PICK UP DOBLE CABINA	\$0.00
113024	PMPC 1329	27-oct-14	VEHICULOS	DODGE RAM 2500 PICK UP DOBLE CABINA	\$0.00

113399	PMSP 1322	19-dic-14	VEHICULOS	NISSAN ESTAQUITA	\$0.00
115818	PMPC 1339	07-ago-15	VEHICULOS	DODGE RAM 2500 PICK UP DOBLE CABINA	\$256,643.30
115819	PMPC 1340	07-ago-15	VEHICULOS	DODGE RAM 2500 PICK UP DOBLE CABINA	\$256,643.30
115820	PMPC 1342	07-ago-15	VEHICULOS	DODGE RAM 2500 PICK UP DOBLE CABINA	\$256,643.30
115821	PMPC 1345	07-ago-15	VEHICULOS	DODGE RAM 2500 PICK UP DOBLE CABINA	\$256,643.30
115822	PMPC 1344	07-ago-15	VEHICULOS	DODGE RAM 2500 PICK UP DOBLE CABINA	\$256,643.30
115823	PMPC 1341	07-ago-15	VEHICULOS	DODGE RAM 2500 PICK UP DOBLE CABINA	\$256,643.30
115824	PMPC 1346	07-ago-15	VEHICULOS	DODGE RAM 2500 PICK UP DOBLE CABINA	\$256,643.30
115825	PMPC 1343	07-ago-15	VEHICULOS	DODGE RAM 2500 PICK UP DOBLE CABINA	\$256,643.30
115826	PMPC 1347	07-ago-15	VEHICULOS	DODGE RAM 2500 PICK UP DOBLE CABINA	\$256,643.30
115858	PMDV 1351	13-ago-15	VEHICULOS	TOYOTA RAV4 LE4X2 SUV	\$228,062.90
115859	PMDV 1348	13-ago-15	VEHICULOS	TOYOTA RAV4 LE4X2 SUV	\$228,062.90
115860	PMDV 1349	13-ago-15	VEHICULOS	TOYOTA RAV4 LE4X2 SUV	\$228,062.90
115861	PMDV 1350	13-ago-15	VEHICULOS	TOYOTA RAV4 LE4X2 SUV	\$0.00
116198	PMDR 1353	18-sep-15	VEHICULOS	TOYOTA HILUX PICK UP DOBLE CABINA	\$0.00
116199	PMDR 1352	18-sep-15	VEHICULOS	TOYOTA HILUX PICK UP DOBLE CABINA	\$0.00
117258	PMSP 1354	30-nov-15	VEHICULOS	NISSAN ESTAQUITA	\$0.00
117368	PMPC 1355	23-dic-15	VEHICULOS	FORD LOBO KING RANCH F-150	\$0.00
118217	PMDV 1356	31-dic-15	VEHICULOS	TOYOTA RAV4 LE4X2 SUV	\$0.00
118218	PMDV 1357	31-dic-15	VEHICULOS	TOYOTA RAV4 LE4X2 SUV	\$0.00
119379	PMPC 1359	31-ene-16	VEHICULOS	TANQUE RAPIDO F-350 FORD	\$36,118.81
121975	PMPC 1371	30-dic-16	VEHICULOS	CHEVROLET SILVERADO PICK UP DOBLE CABINA	\$151,000.04
121976	PMPC 1372	30-dic-16	VEHICULOS	CHEVROLET SILVERADO PICK UP DOBLE CABINA	\$151,000.04
121977	PMPC 1373	30-dic-16	VEHICULOS	CHEVROLET SILVERADO PICK UP DOBLE CABINA	\$151,000.04
122008	PMPC 1370	31-dic-16	VEHICULOS	CHEVROLET SUBURBAN	\$85,000.04
122700	PMP1 1375	30-abr-17	VEHICULOS	CHEVROLET SILVERADO PICK UP 2500 CABINA REGULAR	\$87,266.63
122701	PMP1 1376	30-abr-17	VEHICULOS	FORD LOBO F-150 PICK UP CABINA Y MEDIA	\$93,866.63
123795	PMDE 1482	04-jun-17	VEHICULOS	TOYOTA HIACE 15 PASAJEROS	\$178,200.00
124178	PMPIL 1500	26-oct-17	VEHICULOS	TOYOTA HILUX ESTACAS	\$131,266.63
124180	PMSPM 1508	26-oct-17	VEHICULOS	DODGE NITRO SUV	\$141,406.78
124181	PMSPM 1506	26-oct-17	VEHICULOS	CHEVROLET SILVERADO	\$121,823.53

124182	PMSPA 1507	26-oct-17	VEHICULOS	GMC CANYON PICK UP CABINA Y MEDIA	\$121,040.15
124198	PMSPA 1503	31-oct-17	VEHICULOS	CAMIONETA HIGHLANDER LIMITED MOD. 2017 TOYOTA COLOR PLATA	\$576,768.38
124218	PMPRC 1509	17-nov-17	VEHICULOS	VEHICULO PICK UP GENERAL MOTORS DOBLE CABINA COLOR GRIS	\$0.00
124219	PMPRC 1510	17-nov-17	VEHICULOS	VEHICULO PICK UP DOBLE CABINA MARCA DODGE RAM 1500 COLOR GRIS	\$0.00
124298	PMCM 1504	30-nov-17	VEHICULOS	PICK UP MARCA RAM 2017	\$447,291.71
124418	PMSPM 1511	30-nov-17	VEHICULOS	CAMIONETA NP 300 ESTACAS TM DH PAQ. SEG. MOD. 2018	\$215,966.71
124721	PMAC 1577	31-ene-18	VEHICULOS	HIACE TOYOTA 15 PASAJEROS	\$388,161.63
124722	PMAC 1576	31-ene-18	VEHICULOS	CAMIONETA NISSAN MOD. 2018 NP300 ESTACAS TM DH PAQ SEG 6 VEL COLOR BLANCO	\$220,513.38
124723	PMAC 1575	31-ene-18	VEHICULOS	CAMIONETA NISSAN MOD. 2018 NP300 ESTACAS TM DH PAQ SEG 6 VEL COLOR BLANCO	\$220,513.38
124724	PMPC 1579	31-ene-18	VEHICULOS	AUTO MODELO 2017 MITSUBISHI COLOR BLANCO SERIE MMBML46G9HH038100	\$278,875.00
124889	PMSPM 1578	31-mar-18	VEHICULOS	CAMIONETA NISSAN LP300 ESTACAS TRANSMISIÓN MANUAL DIRECCIÓN HIDRAULICA VERSION E	\$56,925.00
125098	PMIM 1584	31-may-18	VEHICULOS	CAMIONETA TOYOTA HILUX EQUIPADA MOD. 2018	\$317,645.00
125381	PMSPA 1580	25-ago-18	VEHICULOS	CAMIONETA TOYOTA SEQUOIA PLATINO MOD. 2017	\$801,926.71
125387	PMOP 1585	31-ago-18	VEHICULOS	UNIDAD MARCA CHEVROLET TAHOE 4X2 MODELO 2009 8 CIL. CAPACIDAD 7 PASAJEROS COLOR	\$234,000.00
126620	PMIM 1588	31-dic-18	VEHICULOS	CAMIONETA TOYOTA PICK UP DOBLE CABINA, TUNDRA COLOR BLANCO MODELO 2009	\$53,411.96
126923	PMPC 1591	28-feb-19	VEHICULOS	SUBURBAN 4X2 CHEVROLET MOD 2011 BLANCO OLIMPICO	\$261,250.00
184620	PMPC 1624	31-ago-19	VEHICULOS	SUBURBAN CHEVROLET MOD 2015	\$680,533.34
185360	PMPC 1672	31-dic-19	VEHICULOS	VEHICULO MARCA MITSUBISHI VERSION L200 DOBLE CABINA 4X2 MOD.2017	\$15,229.05
185364	PMPC 1669	31-dic-19	VEHICULOS	VEHICULO MARCA MITSUBISHI VERSION L200 DOBLE CABINA 4X2 MOD. 2017	\$15,229.05
185373	PMPC 1651	31-dic-19	VEHICULOS	VEHICULO MARCA FORD RANGER XLE CREW CAB MOD. 2017	\$16,150.83
185374	PMPC 1652	31-dic-19	VEHICULOS	VEHICULO MARCA FORD RANGER XLE CREW CAB MOD. 2017	\$16,150.83
185375	PMPC 1653	31-dic-19	VEHICULOS	VEHICULO MARCA FORD RANGER XLE CREW CAB MOD. 2017	\$16,150.83
185376	PMPC 1650	31-dic-19	VEHICULOS	VEHICULO MARCA FORD RANGER XLE CREW CAB MOD. 2017	\$16,150.83
185377	PMPC 1676	31-dic-19	VEHICULOS	VEHICULO MARCA MITSUBISHI VERSION L200 DOBLE CABINA 4X2 MOD.2017	\$15,229.05
185378	PMPC 1654	31-dic-19	VEHICULOS	VEHICULO MARCA FORD RANGER XLE CREW CAB MOD. 2017	\$16,150.83
185379	PMPC 1668	31-dic-19	VEHICULOS	VEHICULO MARCA MITSUBISHI VERSION L200 DOBLE CABINA 4X2 MOD 2017	\$15,229.05
185380	PMPC 1657	31-dic-19	VEHICULOS	VEHICULO MARCA MITSUBISHI VERSION L200 DOBLE CABINA 4X2 MODELO 2017	\$15,229.05
185381	PMPC 1684	31-dic-19	VEHICULOS	VEHICULO MARCA MITSUBISHI VERSION L200 DOBLE CABINA 4X2 MOD. 2017	\$15,229.05
185382	PMPC 1683	31-dic-19	VEHICULOS	VEHICULO MARCA MITSUBISHI VERSION L200 DOBLE CABINA 4X2 MOD. 2017	\$15,229.05
185383	PMPC 1658	31-dic-19	VEHICULOS	VEHICULO MARCA MITSUBISHI VERSION L200 DOBLE CABINA 4 X 2 MOD 2017	\$15,229.05
185384	PMPC 1659	31-dic-19	VEHICULOS	VEHICULO MARCA MITSUBISHI VERSION L200 DOBLE CABINA 4 X 2 MOD.2017	\$15,229.05

185385	PMPC 1660	31-dic-19	VEHICULOS	VEHICULO MARCA MITSUBISHI VERSION L200 DOBLE CABINA 4 X 2 MOD.2017	\$15,229.05
185386	PMPC 1661	31-dic-19	VEHICULOS	VEHICULO MARCA MITSUBISHI VERSION L200 DOBLE CABINA 4 X 2 MOD.2017	\$15,229.05
185387	PMPC 1663	31-dic-19	VEHICULOS	VEHICULO MARCA MITSUBISHI VERSION L200 DOBLE CABINA 4 X 2 MOD. 2017	\$15,229.05
185388	PMPC 1664	31-dic-19	VEHICULOS	VEHICULO MARCA MITSUBISHI VERSION L200 DOBLE CABINA 4 X 2 MODELO	\$15,229.05
185389	PMPC 1665	31-dic-19	VEHICULOS	VEHICULO MITSUBISHI VERSION L200 DOBLE CABINA 4 X 2 MODELO 2017	\$15,229.05
185391	PMPC 1666	31-dic-19	VEHICULOS	VEHICULO MARCA MITSUBISHI VERSION L200 DOBLE CABINA 4 X 2 MOD. 2017	\$15,229.05
185392	PMPC 1656	31-dic-19	VEHICULOS	VEHICULO MARCA MITSUBISHI VERSION L200 DOBLE CABINA 4 X 2 MOD.2017	\$15,229.05
185393	PMPC 1662	31-dic-19	VEHICULOS	VEHICULO MARCA MITSUBISHI VERSION L200 DOBLE CABINA 4 X 2 MOD. 2017	\$15,229.05
185395	PMPC 1678	31-dic-19	VEHICULOS	VEHICULO MARCA MITSUBISHI VERSION L200 DOBLE CABINA 4X2 MOD. 2017	\$15,229.05
185396	PMPC 1679	31-dic-19	VEHICULOS	VEHICULO MARCA MITSUBISHI VERSION L200 DOBLE CABINA 4X2 MOD. 2017	\$15,229.05
185397	PMPC 1677	31-dic-19	VEHICULOS	VEHICULO MARCA MITSUBISHI VERSION L200 DOBLE CABINA 4X2 MOD. 2017	\$15,229.05
185398	PMPC 1675	31-dic-19	VEHICULOS	VEHICULO MARCA MITSUBISHI VERSION L200 DOBLE CABINA 4X2 MOD. 2017	\$15,229.05
185399	PMPC 1670	31-dic-19	VEHICULOS	VEHICULO MARCA MITSUBISHI VERSION L200 DOBLE CABINA 4X2 MOD. 2017	\$15,229.05
185400	PMPC 1674	31-dic-19	VEHICULOS	VEHICULO MARCA MITSUBISHI VERSION L200 DOBLE CABINA 4X2 MOD. 2017	\$15,229.05
185401	PMPC 1681	31-dic-19	VEHICULOS	VEHICULO MARCA MITSUBISHI VERSION L200 DOBLE CABINA 4X2 MODELO 2017	\$15,229.05
185402	PMPC 1655	31-dic-19	VEHICULOS	VEHICULO MITSUBISHI VERSION L200 DOBLE CABINA 4X2 MODELO 2017	\$15,229.05
185403	PMPC 1680	31-dic-19	VEHICULOS	VEHICULO MARCA MITSUBISHI VERSION L200 DOBLE CABINA 4X2 MODELO 20	\$15,229.05
185404	PMPC 1682	31-dic-19	VEHICULOS	VEHICULO MARCA MITSUBISHI VERSION L200 DOBLE CABINA 4X2 MOD. 2017	\$15,229.05
185405	PMPC 1596	31-dic-19	VEHICULOS	UNIDAD MARCA FORD TIPO EXP KING RANCH 4X2 MODELO 2006 COLOR COBRE METALICO	\$152,250.00
185406	PMPC 1595	31-dic-19	VEHICULOS	VEHICULO MARCA FORD TIPO F 150 4X2 MODELO 2004 COLOR ROJO	\$143,850.00
34489	PMSE 039	31-dic-04	VEHICULOS	FORD PICK UP F-350 CHASIS CABINA	\$0.00
34490	PMSPM 090	30-abr-05	VEHICULOS	CHEVROLET PICK UP 2500	\$0.00
34491	PMPC 495	31-may-05	VEHICULOS	FORD PICK UP F-250 CABINA REGULAR	\$0.00
34492	PMPC 497	31-may-05	VEHICULOS	FORD PICK UP F-250 CABINA REGULAR	\$0.00
34493	PMPC 486	31-may-05	VEHICULOS	FORD PICK UP F-250 CABINA REGULAR	\$0.00
34498	PMDV 513	31-may-05	VEHICULOS	FORD PICK UP F-250 CABINA REGULAR (FISICAMENTE EN TALLER MUNICIPAL)	\$0.00
34499	PMDV 512	31-may-05	VEHICULOS	FORD PICK UP F-250 CABINA REGULAR	\$0.00
34500	PMSE 504	31-may-05	VEHICULOS	NISSAN PICK UP CABINA REGULAR	\$0.00
34504	PMSPM 535	20-may-05	VEHICULOS	NISSAN PICK UP DOBLE CABINA	\$0.00
34505	PMSPM 527	02-may-05	VEHICULOS	NISSAN ESTAQUITA	\$0.00
34506	PMMA 529	02-may-05	VEHICULOS	NISSAN ESTAQUITA	\$0.00

34507	PMDS 539	04-jul-05	VEHICULOS	FORD RANGER PICK UP CABINA REGULAR	\$0.00
34508	PMDS 540	04-jul-05	VEHICULOS	FORD RANGER PICK UP CABINA REGULAR	\$0.00
34509	PMPC 544	05-ago-05	VEHICULOS	FORD PICK UP F-250 CABINA REGULAR	\$0.00
34511	PMDR 547	05-sep-05	VEHICULOS	NISSAN PICK UP CABINA REGULAR	\$0.00
34512	PMSP 550	13-sep-05	VEHICULOS	FORD UNIDAD MOVIL MEDICO-DENTAL	\$0.00
34513	PMAA 549	09-sep-05	VEHICULOS	FORD PICK UP F-150 PERRERA	\$0.00
34514	PMJM 551	31-oct-05	VEHICULOS	NISSAN PICK UP DOBLE CABINA	\$0.00
34515	PMOP 559	22-dic-05	VEHICULOS	FORD COURIER PICK UP	\$0.00
34517	PMOP 561	22-dic-05	VEHICULOS	FORD COURIER PICK UP	\$0.00
34518	PMSM 557	31-dic-05	VEHICULOS	FORD RANGER PICK UP CABINA REGULAR	\$0.00
34519	PMSPM 558	23-dic-05	VEHICULOS	FORD RANGER PICK UP DOBLE CABINA	\$0.00
34520	PMOP 562	30-dic-05	VEHICULOS	FORD COURIER PICK UP	\$0.00
34521	PMOP 563	30-dic-05	VEHICULOS	FORD COURIER PICK UP	\$0.00
34522	PMOP 564	30-dic-05	VEHICULOS	FORD COURIER PICK UP	\$0.00
34523	PMPC 545	29-ago-05	VEHICULOS	NISSAN PICK UP DOBLE CABINA	\$0.00
34524	PMDS 568	28-feb-06	VEHICULOS	FORD RANGER PICK UP CABINA REGULAR	\$0.00
34525	PMDS 569	28-feb-06	VEHICULOS	CHEVROLET S10 PICK UP	\$0.00
34526	PMSPM 571	02-may-05	VEHICULOS	NISSAN ESTAQUITA	\$0.00
34527	PMSUTM 572	20-may-05	VEHICULOS	NISSAN PICK UP DOBLE CABINA	\$0.00
34528	PMIM 598	31-jul-06	VEHICULOS	CHEVROLET SILVERADO PICK UP 2500 CABINA REGULAR	\$0.00
34529	PMIM 600	31-ago-06	VEHICULOS	NISSAN PICK UP DOBLE CABINA	\$0.00
34530	PMIM 599	31-ago-06	VEHICULOS	NISSAN PICK UP DOBLE CABINA	\$0.00
34531	PMDR 603	31-ago-06	VEHICULOS	CHEVROLET SILVERADO PICK UP 2500 CABINA REGULAR	\$0.00
34532	PMDR 604	31-ago-06	VEHICULOS	CHEVROLET SILVERADO PICK UP 2500 CABINA REGULAR	\$0.00
34533	PMPC 616	28-feb-07	VEHICULOS	FORD PICK UP F-250 CABINA REGULAR	\$0.00
34534	PMPC 617	28-feb-07	VEHICULOS	FORD PICK UP F-250 CABINA REGULAR	\$0.00
34537	PMPC 620	28-feb-07	VEHICULOS	FORD PICK UP F-250 CABINA REGULAR	\$0.00
34538	PMPC 621	28-feb-07	VEHICULOS	FORD PICK UP F-250 CABINA REGULAR	\$0.00
34539	PMPC 622	28-feb-07	VEHICULOS	FORD PICK UP F-250 CABINA REGULAR (FISICAMENTE EN TALLER MUNICIPAL)	\$0.00
34540	PMPC 623	28-feb-07	VEHICULOS	FORD PICK UP F-250 CABINA REGULAR	\$0.00
34541	PMPC 627	31-mar-07	VEHICULOS	FORD PICK UP F-250 CABINA REGULAR	\$0.00

34542	PMPC 628	31-mar-07	VEHICULOS	FORD PICK UP F-250 CABINA REGULAR	\$0.00
34543	PMMA 631	30-jun-07	VEHICULOS	CHEVROLET SILVERADO 3500 3 TONELADAS	\$0.00
34544	PMSPM 639	31-mar-08	VEHICULOS	CHEVROLET CORSA SEDAN	\$0.00
34545	PMPC 640	31-mar-08	VEHICULOS	CHEVROLET CORSA SEDAN	\$0.00
34548	PMJM 635	31-mar-08	VEHICULOS	CHEVROLET CORSA SEDAN	\$0.00
34549	PMSE 634	31-mar-08	VEHICULOS	CHEVROLET CORSA SEDAN	\$0.00
34550	PMPC 638	31-mar-08	VEHICULOS	CHEVROLET CORSA SEDAN	\$0.00
34551	PMSP 653	30-abr-08	VEHICULOS	FORD F-350 UNIDAD MOVIL MEDICO-DENTAL	\$0.00
34552	PMEE 721	30-jun-08	VEHICULOS	NISSAN ESTAQUITA	\$0.00
34553	PMSP 720	30-jun-08	VEHICULOS	NISSAN ESTAQUITA	\$0.00
34554	PMSP 719	30-jun-08	VEHICULOS	NISSAN ESTAQUITA	\$0.00
34555	PMMA 718	30-jun-08	VEHICULOS	NISSAN ESTAQUITA	\$0.00
34556	PMDS 715	30-jun-08	VEHICULOS	NISSAN ESTAQUITA	\$0.00
34557	PMSP 749	30-jun-08	VEHICULOS	FORD UNIDAD MOVIL MEDICO-DENTAL	\$0.00
34558	PMDV 772	31-ago-08	VEHICULOS	CHEVROLET COLORADO PICK UP DOBLE CABINA	\$0.00
34559	PMPC 783	31-ago-08	VEHICULOS	CHEVROLET CHEYENNE PICK UP DOBLE CABINA	\$0.00
34560	PMPC 788	31-ago-08	VEHICULOS	CHEVROLET CHEYENNE PICK UP DOBLE CABINA	\$0.00
34561	PMPC 789	31-ago-08	VEHICULOS	CHEVROLET CHEYENNE PICK UP DOBLE CABINA	\$0.00
34562	PMPC 786	31-ago-08	VEHICULOS	CHEVROLET CHEYENNE PICK UP DOBLE CABINA	\$0.00
34563	PMSPM 826	31-ago-08	VEHICULOS	CHEVROLET CHEYENNE PICK UP DOBLE CABINA	\$0.00
34564	PMPC 774	31-ago-08	VEHICULOS	CHEVROLET CHEYENNE PICK UP DOBLE CABINA	\$0.00
34566	PMPC 822	31-ago-08	VEHICULOS	CHEVROLET CHEYENNE PICK UP DOBLE CABINA	\$0.00
34567	PMPC 791	31-ago-08	VEHICULOS	CHEVROLET CHEYENNE PICK UP DOBLE CABINA	\$0.00
34568	PMPC 792	31-ago-08	VEHICULOS	CHEVROLET CHEYENNE PICK UP DOBLE CABINA	\$0.00
34569	PMPC 790	31-ago-08	VEHICULOS	CHEVROLET CHEYENNE PICK UP DOBLE CABINA	\$0.00
34570	PMSPM 760	31-ago-08	VEHICULOS	CHEVROLET CHEYENNE PICK UP DOBLE CABINA (FISICAMENTE EN PATIO DE FINANZAS)	\$0.00
34572	PMIM 793	31-ago-08	VEHICULOS	CHEVROLET CHEYENNE PICK UP DOBLE CABINA (FISICAMENTE EN PATIO DE FINANZAS)	\$0.00
34577	PMPC 797	31-ago-08	VEHICULOS	CHEVROLET CHEYENNE PICK UP DOBLE CABINA	\$0.00
34578	PMPC 798	31-ago-08	VEHICULOS	CHEVROLET CHEYENNE PICK UP DOBLE CABINA	\$0.00
34579	PMPC 785	31-ago-08	VEHICULOS	CHEVROLET CHEYENNE PICK UP DOBLE CABINA	\$0.00
34580	PMPC 799	31-ago-08	VEHICULOS	CHEVROLET CHEYENNE PICK UP DOBLE CABINA	\$0.00

34581	PMPC 800	31-ago-08	VEHICULOS	CHEVROLET CHEYENNE PICK UP DOBLE CABINA	\$0.00
34582	PMSPM 801	31-ago-08	VEHICULOS	CHEVROLET CHEYENNE PICK UP DOBLE CABINA	\$0.00
34583	PMPC 802	31-ago-08	VEHICULOS	CHEVROLET CHEYENNE PICK UP DOBLE CABINA	\$0.00
34584	PMPC 803	31-ago-08	VEHICULOS	CHEVROLET CHEYENNE PICK UP DOBLE CABINA	\$0.00
34585	PMPC 773	31-ago-08	VEHICULOS	CHEVROLET CHEYENNE PICK UP DOBLE CABINA	\$0.00
34586	PMPC 787	31-ago-08	VEHICULOS	CHEVROLET CHEYENNE PICK UP DOBLE CABINA	\$0.00
34587	PMPC 779	31-ago-08	VEHICULOS	CHEVROLET CHEYENNE PICK UP DOBLE CABINA	\$0.00
34588	PMPC 804	31-ago-08	VEHICULOS	CHEVROLET CHEYENNE PICK UP DOBLE CABINA	\$0.00
34589	PMPC 777	31-ago-08	VEHICULOS	CHEVROLET CHEYENNE PICK UP DOBLE CABINA	\$0.00
34591	PMPC 807	31-ago-08	VEHICULOS	CHEVROLET CHEYENNE PICK UP DOBLE CABINA	\$0.00
34592	PMPC 808	31-ago-08	VEHICULOS	CHEVROLET CHEYENNE PICK UP DOBLE CABINA	\$0.00
34593	PMPC 806	31-ago-08	VEHICULOS	CHEVROLET CHEYENNE PICK UP DOBLE CABINA	\$0.00
34596	PMPC 778	31-ago-08	VEHICULOS	CHEVROLET CHEYENNE PICK UP DOBLE CABINA	\$0.00
34597	PMPC 776	31-ago-08	VEHICULOS	CHEVROLET CHEYENNE PICK UP DOBLE CABINA	\$0.00
34598	PMPC 823	31-ago-08	VEHICULOS	CHEVROLET CHEYENNE PICK UP DOBLE CABINA	\$0.00
34600	PMPC 813	31-ago-08	VEHICULOS	CHEVROLET CHEYENNE PICK UP DOBLE CABINA	\$0.00
34604	PMPC 816	31-ago-08	VEHICULOS	CHEVROLET CHEYENNE PICK UP DOBLE CABINA	\$0.00
34605	PMPC 817	31-ago-08	VEHICULOS	CHEVROLET CHEYENNE PICK UP DOBLE CABINA	\$0.00
34606	PMPC 782	31-ago-08	VEHICULOS	CHEVROLET CHEYENNE PICK UP DOBLE CABINA	\$0.00
34607	PMSPM 762	31-ago-08	VEHICULOS	CHEVROLET CHEYENNE PICK UP DOBLE CABINA (FISICAMENTE EN PATIO DE FINANZAS)	\$0.00
34608	PMPC 827	31-ago-08	VEHICULOS	CHEVROLET CHEYENNE PICK UP DOBLE CABINA	\$0.00
34609	PMPC 818	31-ago-08	VEHICULOS	CHEVROLET CHEYENNE PICK UP DOBLE CABINA	\$0.00
34610	PMPC 761	31-ago-08	VEHICULOS	CHEVROLET CHEYENNE PICK UP DOBLE CABINA	\$0.00
34611	PMPC 784	31-ago-08	VEHICULOS	CHEVROLET CHEYENNE PICK UP DOBLE CABINA	\$0.00
34615	PMSPM 770	31-ago-08	VEHICULOS	CHEVROLET COLORADO PICK UP DOBLE CABINA	\$0.00
34616	PMIMV 769	31-ago-08	VEHICULOS	CHEVROLET COLORADO PICK UP DOBLE CABINA	\$0.00
34618	PMDV 763	31-ago-08	VEHICULOS	CHEVROLET COLORADO PICK UP DOBLE CABINA	\$0.00
34619	PMSPM 767	31-ago-08	VEHICULOS	CHEVROLET COLORADO PICK UP DOBLE CABINA	\$0.00
34620	PMCM 812	31-ago-08	VEHICULOS	CHEVROLET COLORADO PICK UP DOBLE CABINA	\$0.00
34621	PMDV 771	31-ago-08	VEHICULOS	CHEVROLET COLORADO PICK UP DOBLE CABINA	\$0.00
34622	PMDV 766	31-ago-08	VEHICULOS	CHEVROLET COLORADO PICK UP DOBLE CABINA	\$0.00

34623	PMDV 768	31-ago-08	VEHICULOS	CHEVROLET COLORADO PICK UP DOBLE CABINA	\$0.00
34624	PMSPM 765	31-ago-08	VEHICULOS	CHEVROLET COLORADO PICK UP DOBLE CABINA	\$0.00
34625	PMDR 753	31-ago-08	VEHICULOS	CHEVROLET SILVERADO PICK UP 2500 CABINA REGULAR	\$0.00
34626	PMSP 752	31-ago-08	VEHICULOS	CHEVROLET SILVERADO PICK UP 2500 CABINA REGULAR	\$0.00
34627	PMPD 824	31-ago-08	VEHICULOS	CHEVROLET KODIAK PLATAFORMA P/PASAJEROS	\$0.00
34628	PMMA 759	31-ago-08	VEHICULOS	CHEVROLET SILVERADO PICK UP 2500 CABINA REGULAR	\$0.00
34629	PMOP 756	31-ago-08	VEHICULOS	CHEVROLET SILVERADO PICK UP 2500 CABINA REGULAR	\$0.00
34630	PMDU 755	31-ago-08	VEHICULOS	CHEVROLET SILVERADO PICK UP 2500 CABINA REGULAR	\$0.00
34631	PMPC 829	31-ago-08	VEHICULOS	CHEVROLET SILVERADO PICK UP 2500 CABINA REGULAR	\$0.00
34632	PMOP 754	31-ago-08	VEHICULOS	CHEVROLET SILVERADO PICK UP 2500 CABINA REGULAR	\$0.00
34633	PMSPA 757	31-ago-08	VEHICULOS	CHEVROLET SILVERADO PICK UP 2500 CABINA REGULAR	\$0.00
34634	PMPC 828	31-ago-08	VEHICULOS	CHEVROLET SILVERADO PICK UP 2500 CABINA REGULAR	\$0.00
34635	PMDV 834	31-dic-08	VEHICULOS	DODGE NITRO SUV	\$0.00
34636	PMDV 841	31-dic-08	VEHICULOS	DODGE CHARGER SEDAN	\$0.00
34637	PMDV 843	31-dic-08	VEHICULOS	DODGE CHARGER SEDAN	\$0.00
34638	PMDV 845	31-dic-08	VEHICULOS	DODGE CHARGER SEDAN	\$0.00
34639	PMDV 847	31-dic-08	VEHICULOS	DODGE CHARGER SEDAN	\$0.00
34640	PMDV 849	31-dic-08	VEHICULOS	DODGE CHARGER SEDAN	\$0.00
34641	PMDV 851	31-dic-08	VEHICULOS	DODGE CHARGER SEDAN	\$0.00
34643	PMDV 855	31-dic-08	VEHICULOS	DODGE CHARGER SEDAN	\$0.00
34644	PMDV 857	31-dic-08	VEHICULOS	DODGE CHARGER SEDAN	\$0.00
34645	PMDV 859	31-dic-08	VEHICULOS	DODGE CHARGER SEDAN	\$0.00
34646	PMDV 861	31-dic-08	VEHICULOS	DODGE CHARGER SEDAN	\$0.00
34648	PMDV 865	31-dic-08	VEHICULOS	DODGE CHARGER SEDAN	\$0.00
34649	PMSPM 867	31-dic-08	VEHICULOS	DODGE CHARGER SEDAN	\$0.00
34650	PMDV 869	31-dic-08	VEHICULOS	DODGE CHARGER SEDAN	\$0.00
34651	PMDV 871	31-dic-08	VEHICULOS	DODGE CHARGER SEDAN	\$0.00
34652	PMSPM 873	31-dic-08	VEHICULOS	DODGE CHARGER SEDAN	\$0.00
34653	PMDV 875	31-dic-08	VEHICULOS	DODGE CHARGER SEDAN	\$0.00
34654	PMDV 877	31-dic-08	VEHICULOS	DODGE CHARGER SEDAN	\$0.00
34656	PMDV 881	31-dic-08	VEHICULOS	DODGE CHARGER SEDAN	\$0.00

34657	PMDV 883	31-dic-08	VEHICULOS	DODGE CHARGER SEDAN	\$0.00
34658	PMSPM 908	31-dic-08	VEHICULOS	CHEVROLET SILVERADO 3500 3 TONELADAS	\$0.00
34659	PMEE 910	31-dic-08	VEHICULOS	FORD PICK UP F-350 3 TONELADAS	\$0.00
34660	PMPC 833	31-dic-08	VEHICULOS	DODGE NITRO SUV	\$0.00
34661	PMPC 832	31-dic-08	VEHICULOS	DODGE NITRO SUV	\$0.00
34662	PMDV 842	31-dic-08	VEHICULOS	DODGE CHARGER SEDAN	\$0.00
34663	PMDV 844	31-dic-08	VEHICULOS	DODGE CHARGER SEDAN	\$0.00
34664	PMDV 846	31-dic-08	VEHICULOS	DODGE CHARGER SEDAN	\$0.00
34665	PMDV 848	31-dic-08	VEHICULOS	DODGE CHARGER SEDAN	\$0.00
34666	PMDV 850	31-dic-08	VEHICULOS	DODGE CHARGER SEDAN	\$0.00
34667	PMDV 852	31-dic-08	VEHICULOS	DODGE CHARGER SEDAN	\$0.00
34668	PMDV 854	31-dic-08	VEHICULOS	DODGE CHARGER SEDAN	\$0.00
34669	PMDV 856	31-dic-08	VEHICULOS	DODGE CHARGER SEDAN	\$0.00
34671	PMDV 860	31-dic-08	VEHICULOS	DODGE CHARGER SEDAN	\$0.00
34672	PMDV 862	31-dic-08	VEHICULOS	DODGE CHARGER SEDAN	\$0.00
34673	PMDV 864	31-dic-08	VEHICULOS	DODGE CHARGER SEDAN	\$0.00
34674	PMDV 866	31-dic-08	VEHICULOS	DODGE CHARGER SEDAN	\$0.00
34675	PMDV 868	31-dic-08	VEHICULOS	DODGE CHARGER SEDAN	\$0.00
34676	PMDV 870	31-dic-08	VEHICULOS	DODGE CHARGER SEDAN	\$0.00
34677	PMDV 872	31-dic-08	VEHICULOS	DODGE CHARGER SEDAN	\$0.00
34680	PMDV 878	31-dic-08	VEHICULOS	DODGE CHARGER SEDAN	\$0.00
34681	PMDV 880	31-dic-08	VEHICULOS	DODGE CHARGER SEDAN	\$0.00
34682	PMDV 882	31-dic-08	VEHICULOS	DODGE CHARGER SEDAN	\$0.00
34683	PMPC 835	31-dic-08	VEHICULOS	CHRYSLER DURANGO SUV	\$0.00
34684	PMOP 909	31-dic-08	VEHICULOS	CHEVROLET SILVERADO 3500 3 TONELADAS	\$0.00
34685	PMSPM 911	31-dic-08	VEHICULOS	CHEVROLET SILVERADO 3500 3 TONELADAS	\$0.00
34686	PMSPM 750	31-ene-09	VEHICULOS	PIPA INTERNATIONAL	\$0.00
34687	PMSPM 751	31-ene-09	VEHICULOS	PIPA INTERNATIONAL	\$0.00
34688	PMPC 885	31-ene-09	VEHICULOS	FORD PICK UP F-250 CABINA REGULAR	\$0.00
34689	PMPC 830	31-ene-09	VEHICULOS	FORD RANGER PICK UP CABINA REGULAR	\$0.00
34690	PMPC 831	31-ene-09	VEHICULOS	FORD RANGER PICK UP CABINA REGULAR	\$0.00

34691	PMPC 884	31-ene-09	VEHICULOS	FORD PICK UP F-250 CABINA REGULAR	\$0.00
34693	PMPC 886	31-ene-09	VEHICULOS	FORD PICK UP F-250 CABINA REGULAR	\$0.00
34695	PMPC 888	31-ene-09	VEHICULOS	FORD PICK UP F-250 CABINA REGULAR	\$0.00
34696	PMPC 889	31-ene-09	VEHICULOS	FORD PICK UP F-250 CABINA REGULAR	\$0.00
34698	PMPC 891	31-ene-09	VEHICULOS	FORD PICK UP F-250 CABINA REGULAR	\$0.00
34699	PMPC 892	31-ene-09	VEHICULOS	FORD PICK UP F-250 CABINA REGULAR	\$0.00
34700	PMPC 893	31-ene-09	VEHICULOS	FORD PICK UP F-250 CABINA REGULAR	\$0.00
34701	PMPC 894	31-ene-09	VEHICULOS	DODGE RAM 2500 PICK UP CABINA REGULAR	\$0.00
34702	PMSPM 900	31-ene-09	VEHICULOS	DODGE RAM 2500 PICK UP CABINA REGULAR	\$0.00
34703	PMPC 901	31-ene-09	VEHICULOS	DODGE RAM 2500 PICK UP CABINA REGULAR	\$0.00
34704	PMSPM 902	31-ene-09	VEHICULOS	DODGE RAM 2500 PICK UP CABINA REGULAR	\$0.00
34705	PMSPM 903	31-ene-09	VEHICULOS	DODGE RAM 2500 PICK UP CABINA REGULAR	\$0.00
34706	PMPC 899	31-ene-09	VEHICULOS	DODGE RAM 2500 PICK UP CABINA REGULAR	\$0.00
34708	PMPC 896	31-ene-09	VEHICULOS	DODGE RAM 2500 PICK UP CABINA REGULAR	\$0.00
34710	PMPC 898	31-ene-09	VEHICULOS	DODGE RAM 2500 PICK UP CABINA REGULAR (FISICAMENTE EN TALLER MUNICIPAL)	\$0.00
34711	PMDS 921	31-dic-09	VEHICULOS	NISSAN ESTAQUITA	\$0.00
34712	PMPC 931	30-jun-10	VEHICULOS	CHEVROLET CHEYENNE PICK UP DOBLE CABINA	\$0.00
34713	PMPC 932	30-jun-10	VEHICULOS	CHEVROLET CHEYENNE PICK UP DOBLE CABINA	\$0.00
34714	PMPC 933	30-jun-10	VEHICULOS	CHEVROLET CHEYENNE PICK UP DOBLE CABINA	\$0.00
34715	PMPC 934	30-jun-10	VEHICULOS	CHEVROLET CHEYENNE PICK UP DOBLE CABINA	\$0.00
34716	PMPC 935	30-jun-10	VEHICULOS	CHEVROLET CHEYENNE PICK UP DOBLE CABINA	\$0.00
34717	PMPC 936	30-jun-10	VEHICULOS	CHEVROLET CHEYENNE PICK UP DOBLE CABINA	\$0.00
34718	PMPC 937	30-jun-10	VEHICULOS	CHEVROLET CHEYENNE PICK UP DOBLE CABINA	\$0.00
34719	PMIMP 920	31-jul-10	VEHICULOS	CHEVROLET TRAIL-BLAZER SUV	\$0.00
34720	PMPC 1042	31-ago-10	VEHICULOS	CHEVROLET CHEYENNE PICK UP DOBLE CABINA	\$0.00
34721	PMPC 1041	31-ago-10	VEHICULOS	CHEVROLET CHEYENNE PICK UP DOBLE CABINA	\$0.00
34722	PMPC 1043	31-ago-10	VEHICULOS	CHEVROLET CHEYENNE PICK UP DOBLE CABINA	\$0.00
34724	PMPC 1045	31-ago-10	VEHICULOS	CHEVROLET CHEYENNE PICK UP DOBLE CABINA	\$0.00
34725	PMPC 1040	31-ago-10	VEHICULOS	CHEVROLET CHEYENNE PICK UP DOBLE CABINA	\$0.00
34726	PMEE 049	26-may-03	VEHICULOS	DODGE RAM 3500 3 TONELADAS	\$0.00
34727	PMSE 117	01-may-03	VEHICULOS	DODGE RAM 3500 3 TONELADAS	\$0.00

34729	PMSP 104	21-abr-03	VEHICULOS	FORD PICK UP F-350 3 TONELADAS	\$0.00
34730	PMRM 264	14-dic-03	VEHICULOS	CAJA FRIA TERMOKING INTERNATIONAL	\$0.00
34731	PMPRC 067	30-dic-03	VEHICULOS	FORD F-350 TANQUE RAPIDO	\$0.00
34732	PMPRC 043	25-sep-01	VEHICULOS	FORD F-350 TANQUE RAPIDO	\$0.00
34733	PMP1 465	28-may-03	VEHICULOS	NISSAN ESTAQUITA	\$0.00
34734	PMSE 460	24-nov-03	VEHICULOS	NISSAN ESTAQUITA	\$0.00
34736	PMSPM 462	24-nov-03	VEHICULOS	NISSAN ESTAQUITA	\$0.00
34737	PMSPM 463	24-nov-03	VEHICULOS	NISSAN ESTAQUITA	\$0.00
34738	PMMA 299	21-abr-03	VEHICULOS	DODGE RAM 3500 3 TONELADAS	\$0.00
34741	PMOP 045	01-may-03	VEHICULOS	DODGE RAM 1500 PICK UP CABINA REGULAR	\$0.00
34742	PMOP 046	01-may-03	VEHICULOS	DODGE RAM 1500 PICK UP CABINA REGULAR	\$0.00
34743	PMOP 125	01-may-03	VEHICULOS	DODGE RAM 1500 PICK UP CABINA REGULAR	\$0.00
34745	PMEE 458	26-may-03	VEHICULOS	FORD PICK UP F-250 CABINA REGULAR	\$0.00
34746	PMOP 473	06-nov-03	VEHICULOS	FORD PICK UP F-250 CABINA REGULAR	\$0.00
34747	PMPIL 099	10-feb-04	VEHICULOS	FORD PICK UP F-250 CABINA REGULAR (FISICAMENTE EN TALLER MUNICIPAL)	\$0.00
34748	PMAA 007	21-abr-03	VEHICULOS	FORD RANGER PICK UP CABINA Y MEDIA	\$0.00
34753	PMSPM 280	29-mar-04	VEHICULOS	CHEVROLET SILVERADO PICK UP 2500 CABINA REGULAR	\$0.00
34754	PMP1 177	21-abr-03	VEHICULOS	DODGE RAM 1500 PICK UP CABINA REGULAR	\$0.00
34755	PMSPM 257	24-nov-03	VEHICULOS	FORD PICK UP F-200 CABINA REGULAR	\$0.00
34757	PMBJ 345	24-nov-03	VEHICULOS	PICK UP	\$0.00
34758	PMBJ 391	24-nov-03	VEHICULOS	PICK UP	\$0.00
34760	PMBJ 214	26-nov-03	VEHICULOS	PICK UP	\$0.00
34761	PMPRC 084	30-dic-03	VEHICULOS	FORD PICK UP F-150 CABINA REGULAR	\$0.00
34764	PMPC 242	27-feb-03	VEHICULOS	DODGE RAM CUSTOM STD 4000	\$0.00
34766	PMPC 310	28-feb-03	VEHICULOS	FORD PICK UP F-250 CABINA REGULAR	\$0.00
34768	PMPC 150	28-feb-03	VEHICULOS	CHEVROLET PICK UP 1500	\$0.00
34775	PMPC 450	14-mar-03	VEHICULOS	FORD PICK UP F-250 CABINA REGULAR	\$0.00
34780	PMPC 1081	31-dic-10	VEHICULOS	FORD RANGER PICK UP DOBLE CABINA	\$0.00
34781	PMPC 1083	31-dic-10	VEHICULOS	FORD RANGER PICK UP DOBLE CABINA	\$0.00
34782	PMP1 384	21-abr-03	VEHICULOS	NISSAN PICK UP DOBLE CABINA	\$0.00
34783	PMSPM 289	25-sep-01	VEHICULOS	DODGE RAM 1500 PICK UP CABINA REGULAR	\$0.00

34784	PMPRC 293	25-sep-01	VEHICULOS	DODGE RAM 1500 PICK UP CABINA REGULAR	\$0.00
34785	PMAA 052	21-abr-03	VEHICULOS	DODGE RAM PICK UP 1500	\$0.00
34786	PMSP 053	21-abr-03	VEHICULOS	FORD RANGER PICK UP CABINA REGULAR	\$0.00
34788	PMAA 239	21-abr-03	VEHICULOS	AMBULANCIA FORD F-250	\$0.00
34789	PMOP 312	01-may-03	VEHICULOS	DODGE RAM 1500 PICK UP CABINA REGULAR	\$0.00
34791	PMSPM 216	26-nov-03	VEHICULOS	NISSAN PICK UP CABINA REGULAR	\$0.00
34802	PMPC 318	28-feb-03	VEHICULOS	DODGE RAM 2500 PICK UP CABINA REGULAR (FISICAMENTE EN TALLER MUNICIPAL)	\$0.00
34806	PMPC 930	15-jun-10	VEHICULOS	NISSAN PLATINA SEDAN	\$0.00
34807	PMPC 1082	30-abr-11	VEHICULOS	FORD RANGER PICK UP DOBLE CABINA	\$0.00
34808	PMPC 1088	30-may-11	VEHICULOS	FORD PICK UP F-150 DOBLE CABINA	\$0.00
34809	PMPC 1091	30-may-11	VEHICULOS	FORD PICK UP F-150 DOBLE CABINA	\$0.00
34810	PMPC 1092	30-may-11	VEHICULOS	FORD PICK UP F-150 DOBLE CABINA	\$0.00
34812	PMPC 1094	30-may-11	VEHICULOS	FORD PICK UP F-150 DOBLE CABINA	\$0.00
34813	PMPC 1093	30-may-11	VEHICULOS	FORD PICK UP F-150 DOBLE CABINA	\$0.00
34814	PMPC 1095	30-may-11	VEHICULOS	FORD PICK UP F-150 DOBLE CABINA	\$0.00
34815	PMPC 1090	30-may-11	VEHICULOS	FORD PICK UP F-150 DOBLE CABINA	\$0.00
34816	PMPC 1087	30-may-11	VEHICULOS	FORD PICK UP F-150 DOBLE CABINA	\$0.00
34817	PMDV 1096	30-may-11	VEHICULOS	FORD PICK UP F-150 DOBLE CABINA	\$0.00
34820	PMSE 241	21-abr-03	VEHICULOS	NISSAN PICK UP DOBLE CABINA	\$0.00
34827	PMOP 1097	10-dic-11	VEHICULOS	FORD PICK UP F-150 CABINA REGULAR	\$0.00
34828	PMOP 1098	10-dic-11	VEHICULOS	FORD PICK UP F-150 CABINA REGULAR	\$0.00
34829	PMPRC 1102	30-nov-11	VEHICULOS	NISSAN PICK UP DOBLE CABINA	\$0.00
				VEHICULOS	\$9,984,788.42

MUNICIPIO DE DURANGO

LIBRO DE ACTIVO FIJO DICIEMBRE 2019

NO ACTIVO	ETIQUETA	FECHA ING	CATEGORIA	DESCRIPCION	VALOR NETO
102478	DPV10 44707	31-jul-12	BICICLETAS	BICICLETA 20 NAHEL MTB TTY LL'NGA RL NIÑO NJA	0
102479	DPV10 44706	31-jul-12	BICICLETAS	BICICLETA 20 NAHEL MTB TTY LL'NGA RL NIÑO NJA	0
102480	DPV10 44705	31-jul-12	BICICLETAS	BICICLETA 20 NAHEL MTB TTY LL'NGA RL NIÑO NJA	0
102481	DPV10 44704	31-jul-12	BICICLETAS	BICICLETA 20 NAHEL MTB TTY LL'NGA RL NIÑO NJA	0
102482	DPV10 44702	31-jul-12	BICICLETAS	BICICLETA 20 NAHEL MTB TTY LL'NGA RL NIÑO NJA	0
102499	DPV10 44703	27-jul-12	BICICLETAS	BICICLETA 16 NAHEL MTB Y LL'NGA RL NIÑO NJA	0
102500	DPV10 44689	27-jul-12	BICICLETAS	BICICLETA 16 NAHEL MTB Y LL'NGA RL NIÑO ROJO	0
102501	DPV10 44690	27-jul-12	BICICLETAS	BICICLETA 16 NAHEL MTB Y LL'NGA RL NIÑO ROJO	0
102502	DPV10 44691	27-jul-12	BICICLETAS	BICI 16 NAHEL MTB Y LL'NGA RL NIÑO ROJO	0
102503	DPV10 44692	27-jul-12	BICICLETAS	BICICLETA 16 NAHEL MTB Y LL'NGA RL NIÑO ROJO	0
102504	DPV10 44693	27-jul-12	BICICLETAS	BICICLETA 16 NAHEL MTB Y LL'NGA RL NIÑO ROJO	0
102505	DPV10 44694	27-jul-12	BICICLETAS	BICICLETA 16 NAHEL MTB Y LL'NGA RL NIÑO AZUL	0
102506	DPV10 44695	27-jul-12	BICICLETAS	BICICLETA 16 NAHEL MTB Y LL'NGA RL NIÑO AZUL	0
102507	DPV10 44696	27-jul-12	BICICLETAS	BICICLETA 16 NAHEL MTB Y LL'NGA RL NIÑO AZUL	0
102508	DPV10 44697	27-jul-12	BICICLETAS	BICICLETA 16 NAHEL MTB Y LL'NGA RL NIÑO AZUL	0
102509	DPV10 44698	27-jul-12	BICICLETAS	BICICLETA 16 NAHEL MTB Y LL'NGA RL NIÑO AZUL	0
102510	DPV10 44699	27-jul-12	BICICLETAS	BICICLETA 16 NAHEL MTB Y LL'NGA RL NIÑO NEGRA	0
102511	DPV10 44700	27-jul-12	BICICLETAS	BICICLETA-16 NAHEL MTB Y LL'NGA RL NIÑO NEGRO	0
102512	DPV10 44701	27-jul-12	BICICLETAS	BICICLETA 16 NAHEL MTB Y LL'NGA RL NIÑO NEGRA	0
102513	DPV10 44688	27-jul-12	BICICLETAS	BICICLETA 16 NAHEL MTB Y LL'NGA RL NIÑO NEGRA	0
104004	DPV10 44971	31-dic-12	BICICLETAS	KIT (BICICLE R/26 MERCURIO RANGER ALUMINIO, CASCO VITAL, LAMPARA LED, FARO DEL.	0
104010	DPV10 44977	31-dic-12	BICICLETAS	KIT (BICICLE R/26 MERCURIO RANGER ALUMINIO, CASCO VITAL, LAMPARA LED, FARO DEL.	0
104011	DPV10 44978	31-dic-12	BICICLETAS	KIT (BICICLE R/26 MERCURIO RANGER ALUMINIO, CASCO VITAL, LAMPARA LED, FARO DEL.	0
104012	DPV10 44980	31-dic-12	BICICLETAS	KIT (BICICLE R/26 MERCURIO RANGER ALUMINIO, CASCO VITAL, LAMPARA LED, FARO DEL.	0
105209	IMD10 44911	30-dic-11	BICICLETAS	BICICLETA	0
105210	IMD10 44912	30-dic-11	BICICLETAS	BICICLETA	0
105358	DPV10 45576	30-jun-13	BICICLETAS	BICICLETAS R/26 ALUBIKE MTB PI TBULL C/CASCO Y LAMPARA	0
105359	DPV10 45577	30-jun-13	BICICLETAS	BICICLETAS R/26 ALUBIKE MTB PI TBULL C/CASCO Y LAMPARA	0
105366	DPV10 45584	30-jun-13	BICICLETAS	BICICLETAS R/26 ALUBIKE MTB PI TBULL C/CASCO Y LAMPARA	0

110569	DPV10 51509	31-dic-13	BICICLETAS	TRICICLO R16 NHL CARGA COLOR AMARILLO	0
110570	DPV10 51508	31-dic-13	BICICLETAS	TRICICLO R16 NHL CARGA COLOR AMARILLO	0
110571	DPV10 51503	31-dic-13	BICICLETAS	BICICLETA ROD 16 NIÑO SPARK ROJA	0
110572	DPV10 51502	31-dic-13	BICICLETAS	BICICLETA ROD 16 NIÑO SPARK ROJA	0
110573	DPV10 51504	31-dic-13	BICICLETAS	BICICLETA ROD 16 NIÑO SPARK ROJA	0
110574	DPV10 51507	31-dic-13	BICICLETAS	TRICICLO R16 NHL CARGA COLOR ROJO	0
110575	DPV10 51506	31-dic-13	BICICLETAS	TRICICLO R16 NHL CARGA COLOR AZUL	0
110576	DPV10 51505	31-dic-13	BICICLETAS	TRICICLO R16 NHL CARGA COLOR AZUL	0
110577	DPV10 51500	31-dic-13	BICICLETAS	BICICLETA ROD 16 NIÑO SPARK AZUL	0
110578	DPV10 51501	31-dic-13	BICICLETAS	BICICLETA ROD 16 NIÑO SPARK AZUL	0
111899	DPV10 51829	11-jun-14	BICICLETAS	BICICLETA ROD 12	0
111900	DPV10 51830	11-jun-14	BICICLETAS	BICICLETA ROD 12	0
111901	DPV10 51831	11-jun-14	BICICLETAS	BICICLETA ROD 12	0
111902	DPV10 51832	11-jun-14	BICICLETAS	BICICLETA ROD 12	0
111903	DPV10 51833	11-jun-14	BICICLETAS	BICICLETA ROD 12	0
111904	DPV10 51834	11-jun-14	BICICLETAS	BICICLETA ROD 12	0
111905	DPV10 51835	11-jun-14	BICICLETAS	BICICLETA ROD 12	0
111906	DPV10 51836	11-jun-14	BICICLETAS	BICICLETA ROD 12	0
111907	DPV10 51837	11-jun-14	BICICLETAS	BICICLETA ROD 12	0
111908	DPV10 51838	11-jun-14	BICICLETAS	BICICLETA ROD 12	0
111909	DPV10 51839	11-jun-14	BICICLETAS	BICICLETA ROD 12	0
111910	DPV10 51840	11-jun-14	BICICLETAS	BICICLETA ROD 12	0
111911	DPV10 51841	11-jun-14	BICICLETAS	BICICLETA ROD 12	0
111912	DPV10 51842	11-jun-14	BICICLETAS	BICICLETA ROD 12	0
111913	DPV10 51843	11-jun-14	BICICLETAS	BICICLETA ROD 12	0
111914	DPV10 51844	11-jun-14	BICICLETAS	BICICLETA ROD 12	0
111915	DPV10 51845	11-jun-14	BICICLETAS	BICICLETA ROD 12	0
111916	DPV10 51846	11-jun-14	BICICLETAS	BICICLETA ROD 12	0
111917	DPV10 51847	11-jun-14	BICICLETAS	BICICLETA ROD 12	0
111918	DPV10 51848	11-jun-14	BICICLETAS	BICICLETA ROD 12	0
111919	DPV10 51849	11-jun-14	BICICLETAS	BICICLETA ROD 12	0

111920	DPV10 51864	11-jun-14	BICICLETAS	BICICLETA ROD 12	0
111921	DPV10 51862	11-jun-14	BICICLETAS	BICICLETA ROD 12	0
111922	DPV10 51863	11-jun-14	BICICLETAS	BICICLETA ROD 12	0
111923	DPV10 51860	11-jun-14	BICICLETAS	BICICLETA ROD 12	0
114538	DPV10 53079	31-mar-15	BICICLETAS	BICICLETA ORBEAM X40 (NO ECO 026)	0
114539	DPV10 53080	31-mar-15	BICICLETAS	BICICLETA ORBEAM X40 (NO ECO 014)	0
114540	DPV10 53081	31-mar-15	BICICLETAS	BICICLETA ORBEAM X40 (NO ECO 022)	0
114541	DPV10 53082	31-mar-15	BICICLETAS	BICICLETA ORBEAM X40 (NO ECO 023)	0
114542	DPV10 53083	31-mar-15	BICICLETAS	BICICLETA ORBEAM X40 (NO ECO 029)	0
114543	DPV10 53084	31-mar-15	BICICLETAS	BICICLETA ORBEAM X40 (NO ECO 030)	0
114544	DPV10 53085	31-mar-15	BICICLETAS	BICICLETA ORBEAM X40 (NO ECO 024)	0
114545	DPV10 53086	31-mar-15	BICICLETAS	BICICLETA ORBEAM X40 (NO ECO 028)	0
114546	DPV10 53087	31-mar-15	BICICLETAS	BICICLETA ORBEAM X40 (NO ECO 025)	0
114547	DPV10 53088	31-mar-15	BICICLETAS	BICICLETA ORBEAM X40 (NO ECO 019)	0
114548	DPV10 53089	31-mar-15	BICICLETAS	BICICLETA ORBEAM X40 (NO ECO 021)	0
114549	DPV10 53090	31-mar-15	BICICLETAS	BICICLETA ORBEAM X40 (NO ECO 020)	0
114550	DPV10 53091	31-mar-15	BICICLETAS	BICICLETA ORBEAM X40 (NO ECO 027)	0
114551	DPV10 53092	31-mar-15	BICICLETAS	BICICLETA ORBEAM X40 (NO ECO 011)	0
114552	DPV10 53093	31-mar-15	BICICLETAS	BICICLETA ORBEAM X40 (NO ECO 012)	0
114553	DPV10 53094	31-mar-15	BICICLETAS	BICICLETA ORBEAM X40 (NO ECO 010)	0
114554	DPV10 53095	31-mar-15	BICICLETAS	BICICLETA ORBEAM X40 (NO ECO 015)	0
114555	DPV10 53096	31-mar-15	BICICLETAS	BICICLETA ORBEAM X40 (NO ECO 016)	0
114556	DPV10 53097	31-mar-15	BICICLETAS	BICICLETA ORBEAM X40 (NO ECO 018)	0
114557	DPV10 53098	31-mar-15	BICICLETAS	BICICLETA ORBEAM X40 (NO ECO 013)	0
114558	DPV10 53099	31-mar-15	BICICLETAS	BICICLETA FELT NINE 80 (NO ECO 009)	0
114559	DPV10 53100	31-mar-15	BICICLETAS	BICICLETA FELT NINE 80 (NO ECO 003)	0
114560	DPV10 53101	31-mar-15	BICICLETAS	BICICLETA FELT NINE 80 (NO ECO 017)	0
114561	DPV10 53102	31-mar-15	BICICLETAS	BICICLETA FELT NINE 80 (NO ECO 008)	0
114562	DPV10 53103	31-mar-15	BICICLETAS	BICICLETA FELT NINE 80 (NO ECO 007)	0
114563	DPV10 53104	31-mar-15	BICICLETAS	BICICLETA FELT NINE 80 (NO ECO 006)	0
114564	DPV10 53105	31-mar-15	BICICLETAS	BICICLETA FELT NINE 80 (NO ECO 004)	0

114565	DPV10 53106	31-mar-15	BICICLETAS	BICICLETA FELT NINE 80 (NO ECO 005)	0
114566	DPV10 53107	31-mar-15	BICICLETAS	BICICLETA FELT NINE 80 (NO ECO 001)	0
114567	DPV10 53108	31-mar-15	BICICLETAS	BICICLETA FELT NINE 80 (NO ECO 002)	0
				BICICLETAS	\$0.00

MUNICIPIO DE DURANGO

LIBRO DE ACTIVO FIJO DICIEMBRE 2019

NO ACTIVO	ETIQUETA	FECHA ING	CATEGORIA	DESCRIPCION	VALOR NETO
110538	MPMDV 230	31-dic-13	MOTOCICLETAS	MOTOCICLETA YAMAHA CRUSIER	\$0.00
114951	MPMSP 232	29-abr-15	MOTOCICLETAS	MOTOCICLETA HONDA CGL125 TOOL	\$8,480.00
118211	MPMDV 234	31-dic-15	MOTOCICLETAS	MOTOCICLETA YAMAHA TIPO CRUCERO	\$118,739.96
118212	MPMDV 233	31-dic-15	MOTOCICLETAS	MOTOCICLETA YAMAHA TIPO CRUCERO	\$118,739.96
118213	MPMDV 235	31-dic-15	MOTOCICLETAS	MOTOCICLETA YAMAHA TIPO CRUCERO	\$118,739.96
118214	MPMDV 236	31-dic-15	MOTOCICLETAS	MOTOCICLETA YAMAHA TIPO CRUCERO	\$118,739.96
118215	MPMDV 237	31-dic-15	MOTOCICLETAS	MOTOCICLETA YAMAHA TIPO CRUCERO	\$118,739.96
118216	MPMDV 238	31-dic-15	MOTOCICLETAS	MOTOCICLETA YAMAHA TIPO CRUCERO	\$118,739.96
119660	MPMDU 240	31-mar-16	MOTOCICLETAS	MOTOCICLETA HONDA CGL125 TOOL	\$11,500.04
119661	MPMDU 241	31-mar-16	MOTOCICLETAS	MOTOCICLETA HONDA CGL125 TOOL	\$11,500.04
120358	MPMDU 245	30-jun-16	MOTOCICLETAS	MOTOCICLETA HONDA CARGO GL150	\$16,835.04
120359	MPMDU 244	30-jun-16	MOTOCICLETAS	MOTOCICLETA HONDA CARGO GL150	\$16,835.04
120478	MPMDU 242	15-jul-16	MOTOCICLETAS	MOTOCICLETA HONDA CARGO GL150	\$16,721.63
120479	MPMDU 243	15-jul-16	MOTOCICLETAS	MOTOCICLETA HONDA CARGO GL150	\$16,721.63
122420	MPMDU 247	28-feb-17	MOTOCICLETAS	MOTOCICLETA HONDA CARGO GL150	\$19,342.80
122421	MPMDU 246	28-feb-17	MOTOCICLETAS	MOTOCICLETA HONDA CARGO GL150	\$19,342.80
123994	MPMSM 248	01-sep-17	MOTOCICLETAS	MOTONETA ITALIKA X150	\$15,104.71
124461	MPMPC 254	29-dic-17	MOTOCICLETAS	MOTOCICLETA NC750X MARCA HONDA 2017	\$208,880.04
124462	MPMPC 249	29-dic-17	MOTOCICLETAS	MOTOCICLETA NC750X MARCA HONDA 2017	\$208,880.04
124463	MPMPC 250	29-dic-17	MOTOCICLETAS	MOTOCICLETA NC750X MARCA HONDA 2017	\$208,880.04
124464	MPMPC 257	29-dic-17	MOTOCICLETAS	CUATRIMOTO EQUIPADA CAN AM OUTLANDER MAX 2018	\$219,656.04
124465	MPMPC 256	29-dic-17	MOTOCICLETAS	CUATRIMOTO EQUIPADA CAN AM OUTLANDER MAX 2018	\$219,656.04
124466	MPMPC 251	29-dic-17	MOTOCICLETAS	MOTOCICLETA NC750X MARCA HONDA 2017	\$208,880.04
124467	MPMPC 255	29-dic-17	MOTOCICLETAS	MOTOCICLETA NC750X MARCA HONDA 2017	\$208,880.04
124468	MPMPC 259	29-dic-17	MOTOCICLETAS	CUATRIMOTO EQUIPADA CAN AM OUTLANDER MAX 2018	\$219,656.04
124469	MPMPC 252	29-dic-17	MOTOCICLETAS	MOTOCICLETA NC750X MARCA HONDA 2017	\$208,880.04
124470	MPMPC 253	29-dic-17	MOTOCICLETAS	MOTOCICLETA NC750X MARCA HONDA 2017	\$208,880.04
124471	MPMPC 258	29-dic-17	MOTOCICLETAS	CUATRIMOTO EQUIPADA CAN AM OUTLANDER MAX 2018	\$219,656.04
124761	MPMPC 260	31-ene-18	MOTOCICLETAS	MOTOCICLETA 4T 1CIL 155CC GSX150FRZALB GP25101801 SUZUKI COLOR YSF AZUL MOTOR BG	\$36,366.88

124762	MPMPC 267	31-ene-18	MOTOCICLETAS	MOTOCICLETA 4T 1CIL 155CC GSX150FRZAL8 GP25101801 SUZUKI COLOR YSF AZUL MOTOR BG	\$36,366.88
124764	MPMPC 265	31-ene-18	MOTOCICLETAS	MOTOCICLETA 4T 1CIL 155CC GSX150FRZAL8 GP25101801 SUZUKI COLOR YSF AZUL MOTOR BG	\$36,366.88
124765	MPMPC 266	31-ene-18	MOTOCICLETAS	MOTOCICLETA 4T 1CIL 155CC GSX150FRZAL8 GP25101801 SUZUKI COLOR YSF AZUL MOTOR BG	\$36,366.88
124766	MPMPC 262	31-ene-18	MOTOCICLETAS	MOTOCICLETA 4T 1CIL 155CC GSX150FRZAL8 GP25101801 SUZUKI COLOR YSF AZUL MOTOR BG	\$36,366.88
124767	MPMPC 264	31-ene-18	MOTOCICLETAS	MOTOCICLETA 4T 1CIL 155CC GSX150FRZAL8 GP25101801 SUZUKI COLOR YSF AZUL MOTOR BG	\$36,366.88
124768	MPMPC 269	31-ene-18	MOTOCICLETAS	MOTOCICLETA 4T 1CIL 155CC GSX150FRZAL8 GP25101801 SUZUKI COLOR YSF AZUL MOTOR BG	\$36,366.88
124769	MPMPC 263	31-ene-18	MOTOCICLETAS	MOTOCICLETA 4T 1CIL 155CC GSX150FRZAL8 GP25101801 SUZUKI COLOR YSF AZUL MOTOR BG	\$36,366.88
124770	MPMPC 268	31-ene-18	MOTOCICLETAS	MOTOCICLETA 4T 1CIL 155CC GSX150FRZAL8 GP25101801 SUZUKI COLOR YSF AZUL MOTOR BG	\$36,366.88
124771	MPMPC 261	31-ene-18	MOTOCICLETAS	MOTOCICLETA 4T 1CIL 155CC GSX150FRZAL8 GP25101801 SUZUKI COLOR YSF AZUL MOTOR BG	\$36,366.88
124979	MPMDU 271	30-abr-18	MOTOCICLETAS	MOTOCICLETA CARGO 150	\$24,575.00
124980	MPMDU 270	30-abr-18	MOTOCICLETAS	MOTOCICLETA CARGO 150	\$24,575.00
126582	MPMPC 279	26-dic-18	MOTOCICLETAS	MOTOCICLETA HONDA POWERHOUSE NC750X	\$196,167.04
126583	MPMPC 277	26-dic-18	MOTOCICLETAS	MOTOCICLETA HONDA POWERHOUSE NC750X	\$196,167.04
126584	MPMPC 278	26-dic-18	MOTOCICLETAS	MOTOCICLETA HONDA POWERHOUSE NC750X	\$196,167.04
126585	MPMPC 281	26-dic-18	MOTOCICLETAS	MOTOCICLETA HONDA POWERHOUSE NC750X	\$196,167.04
126586	MPMPC 275	26-dic-18	MOTOCICLETAS	MOTOCICLETA HONDA POWERHOUSE NC750X	\$196,167.04
126587	MPMPC 280	26-dic-18	MOTOCICLETAS	MOTOCICLETA HONDA POWERHOUSE NC750X	\$196,167.04
126588	MPMPC 276	26-dic-18	MOTOCICLETAS	MOTOCICLETA HONDA POWERHOUSE NC750X	\$196,167.04
126589	MPMPC 273	26-dic-18	MOTOCICLETAS	CUATRIMOTO MARCA CAN-AM OUTLANDER 450 MAX	\$215,367.72
126590	MPMPC 274	26-dic-18	MOTOCICLETAS	CUATRIMOTO MARCA CAN-AM OUTLANDER 450 MAX	\$215,367.72
126591	MPMPC 272	26-dic-18	MOTOCICLETAS	CUATRIMOTO MARCA CAN-AM OUTLANDER 450 MAX	\$215,367.72
184245	MPMPC 285	31-ago-19	MOTOCICLETAS	MOTOCICLETA HARLEY DAVIDSON MOD 2017 TIPO FLHTP	\$458,333.34
184251	MPMPC 284	31-ago-19	MOTOCICLETAS	MOTOCICLETA HARLEY DAVIDSON MOD 2017 TIPO FLHTP	\$458,333.34
184252	MPMPC 283	31-ago-19	MOTOCICLETAS	MOTOCICLETA HARLEY DAVIDSON MOD 2017 TIPO FLHTP	\$458,333.34
184253	MPMPC 282	31-ago-19	MOTOCICLETAS	MOTOCICLETA HARLEY DAVIDSON MOD 2017 TIPO FLHTP	\$458,333.34
184254	MPMPC 286	31-ago-19	MOTOCICLETAS	MOTOCICLETA HARLEY DAVIDSON MOD 2017 TIPO FLHTP	\$458,333.34
18724	MPMPC 228	29-feb-08	MOTOCICLETAS	SCOOTER SEGWAY X2 TRANSPORTADOR PERSONAL	\$0.00
18725	MPMPC 226	29-feb-08	MOTOCICLETAS	SCOOTER SEGWAY X2 TRANSPORTADOR PERSONAL	\$0.00
18726	MPMPC 227	29-feb-08	MOTOCICLETAS	SCOOTER SEGWAY X2 TRANSPORTADOR PERSONAL	\$0.00
18727	MPMPC 223	31-jul-08	MOTOCICLETAS	SCOOTER T3 MOTIONS UNIDAD MOVIL (EX-TALLER MORELOS)	\$0.00
18728	MPMPC 220	31-jul-08	MOTOCICLETAS	SCOOTER T3 MOTIONS UNIDAD MOVIL (EX-TALLER MORELOS)	\$0.00

18729	MPMPC 221	31-jul-08	MOTOCICLETAS	SCOOTER T3 MOTIONS UNIDAD MOVIL (EX-TALLER MORELOS)	\$0.00
18730	MPMPC 222	31-jul-08	MOTOCICLETAS	SCOOTER T3 MOTIONS UNIDAD MOVIL (EX-TALLER MORELOS)	\$0.00
18731	MPMPC 224	31-jul-08	MOTOCICLETAS	SCOOTER T3 MOTIONS UNIDAD MOVIL (EX-TALLER MORELOS)	\$0.00
18732	MPMPC 225	31-jul-08	MOTOCICLETAS	SCOOTER T3 MOTIONS UNIDAD MOVIL (EX-TALLER MORELOS)	\$0.00
18733	MPMPC 219	31-jul-08	MOTOCICLETAS	SCOOTER T3 MOTIONS UNIDAD MOVIL (EX-TALLER MORELOS)	\$0.00
36914	MPBJ 018	30-sep-95	MOTOCICLETAS	MOTOCICLETA RD 175	\$0.00
36915	MPMPC 092	08-nov-05	MOTOCICLETAS	MOTONETA HONDA BEAT 100CC	\$0.00
36916	MPMPC 094	30-dic-05	MOTOCICLETAS	MOTOCICLETA HONDA TORNADO XR-250	\$0.00
36917	MPMSPM 095	30-dic-05	MOTOCICLETAS	MOTOCICLETA HONDA TORNADO XR-250	\$0.00
36918	MPMSPM 096	30-dic-05	MOTOCICLETAS	MOTOCICLETA HONDA TORNADO XR-250	\$0.00
36919	MPMPC 097	30-dic-05	MOTOCICLETAS	MOTOCICLETA HONDA TORNADO XR-250	\$0.00
36920	MPMPC 098	30-dic-05	MOTOCICLETAS	MOTOCICLETA HONDA TORNADO XR-250	\$0.00
36921	MPMSPM 100	30-dic-05	MOTOCICLETAS	MOTOCICLETA HONDA TORNADO XR-250	\$0.00
36922	MPMATC 101	30-dic-05	MOTOCICLETAS	MOTOCICLETA HONDA TORNADO XR-250 (EX-TALLER MORELOS)	\$0.00
36927	MPMSP 104	30-jun-06	MOTOCICLETAS	MOTOCICLETA TANK 150CC (EX-TALLER MORELOS)	\$0.00
36928	MPMSPM 105	05-jul-06	MOTOCICLETAS	MOTOCICLETA TANK 150CC	\$0.00
36929	MPMSPM 106	05-jul-06	MOTOCICLETAS	MOTOCICLETA TANK 150CC (MOTOCICLETA ROBADA)	\$0.00
36931	MPMSPM 108	31-ago-06	MOTOCICLETAS	MOTOCICLETA LONCIN LX150-2	\$0.00
36934	MPMPC 111	31-ago-06	MOTOCICLETAS	CUATRIMOTO HONDA TRX350TM6	\$0.00
36935	MPMPC 112	31-ago-06	MOTOCICLETAS	CUATRIMOTO HONDA TRX350TM6	\$0.00
36936	MPMPC 113	31-ago-06	MOTOCICLETAS	CUATRIMOTO HONDA TRX350TM6	\$0.00
36940	MPMSPM 127	28-feb-07	MOTOCICLETAS	MOTOCICLETA HARLEY DAVIDSON SPORTSTER XL883	\$0.00
36941	MPMS 128	28-feb-07	MOTOCICLETAS	MOTOCICLETA HARLEY DAVIDSON SPORTSTER XL883	\$0.00
36942	MPMSPM 129	28-feb-07	MOTOCICLETAS	MOTOCICLETA HARLEY DAVIDSON SPORTSTER XL883	\$0.00
36943	MPMPM 130	28-feb-07	MOTOCICLETAS	MOTOCICLETA HARLEY DAVIDSON SPORTSTER XL883	\$0.00
36945	MPMPC 132	28-feb-07	MOTOCICLETAS	MOTOCICLETA HARLEY DAVIDSON SPORTSTER XL883 (EX-TALLER MORELOS)	\$0.00
36957	MPMPC 137	31-dic-07	MOTOCICLETAS	MOTOCICLETA TANK CROSS	\$0.00
36958	MPMPC 138	31-dic-07	MOTOCICLETAS	CUATRIMOTO TANK	\$0.00
36960	MPMRHU 139	30-jun-08	MOTOCICLETAS	MOTOCICLETA HONDA CARGO CG125	\$0.00
36961	MPMSPM 148	30-jun-08	MOTOCICLETAS	MOTOCICLETA HONDA CARGO CG125	\$0.00
36962	MPMSP 147	30-jun-08	MOTOCICLETAS	MOTOCICLETA HONDA CARGO CG125	\$0.00

36963	MPMS 149	30-jun-08	MOTOCICLETAS	MOTOCICLETA HONDA CARGO CG125	\$0.00
36964	MPMOP 146	30-jun-08	MOTOCICLETAS	MOTOCICLETA HONDA CARGO CG125	\$0.00
36965	MPMSPM 145	30-jun-08	MOTOCICLETAS	MOTOCICLETA HONDA CARGO CG125	\$0.00
36966	MPMDU 144	30-jun-08	MOTOCICLETAS	MOTOCICLETA HONDA CARGO CG125	\$0.00
36968	MPMSPM 143	30-jun-08	MOTOCICLETAS	MOTOCICLETA HONDA CARGO CG125	\$0.00
36969	MPMS 150	30-jun-08	MOTOCICLETAS	MOTOCICLETA HONDA CARGO CG125	\$0.00
36970	MPMRHU 141	30-jun-08	MOTOCICLETAS	MOTOCICLETA HONDA CARGO CG125	\$0.00
36971		31-jul-08	MOTOCICLETAS	MOTOCICLETA HONDA CRF450R (DUPLICADA CON TRIMOTION 219)	\$0.00
36972	MPMDV 151	31-ago-08	MOTOCICLETAS	MOTOCICLETA YAMAHA XVS1100	\$0.00
36973	MPMDV 152	31-ago-08	MOTOCICLETAS	MOTOCICLETA YAMAHA XVS1100	\$0.00
36974	MPMDV 153	31-ago-08	MOTOCICLETAS	MOTOCICLETA YAMAHA XVS1100	\$0.00
36975	MPMDV 154	31-ago-08	MOTOCICLETAS	MOTOCICLETA YAMAHA XVS1100	\$0.00
36976	MPMDV 155	31-ago-08	MOTOCICLETAS	MOTOCICLETA YAMAHA XVS1100	\$0.00
36977	MPMDV 156	31-ago-08	MOTOCICLETAS	MOTOCICLETA YAMAHA XVS1100	\$0.00
36978	MPMDV 157	31-ago-08	MOTOCICLETAS	MOTOCICLETA YAMAHA XVS1100	\$0.00
36979	MPMDV 158	31-ago-08	MOTOCICLETAS	MOTOCICLETA YAMAHA XVS1100	\$0.00
36980	MPMDV 159	31-ago-08	MOTOCICLETAS	MOTOCICLETA YAMAHA XVS1100	\$0.00
36981	MPMDV 160	31-ago-08	MOTOCICLETAS	MOTOCICLETA YAMAHA XVS1100	\$0.00
36982	MPMDV 161	31-ago-08	MOTOCICLETAS	MOTOCICLETA YAMAHA XVS1100	\$0.00
36983	MPMDV 162	31-ago-08	MOTOCICLETAS	MOTOCICLETA YAMAHA XVS1100	\$0.00
36984	MPMDV 163	31-ago-08	MOTOCICLETAS	MOTOCICLETA YAMAHA XVS1100	\$0.00
36985	MPMDV 164	31-ago-08	MOTOCICLETAS	MOTOCICLETA YAMAHA XVS1100	\$0.00
36986	MPMDV 165	31-ago-08	MOTOCICLETAS	MOTOCICLETA YAMAHA XVS1100	\$0.00
36987	MPMDV 166	31-ago-08	MOTOCICLETAS	MOTOCICLETA YAMAHA XVS1100	\$0.00
36988	MPMDV 167	31-ago-08	MOTOCICLETAS	MOTOCICLETA YAMAHA XVS1100	\$0.00
36989	MPMDV 168	31-ago-08	MOTOCICLETAS	MOTOCICLETA YAMAHA XVS1100	\$0.00
36990	MPMDV 169	31-ago-08	MOTOCICLETAS	MOTOCICLETA YAMAHA XVS1100	\$0.00
36991	MPMDV 170	31-ago-08	MOTOCICLETAS	MOTOCICLETA YAMAHA XVS1100	\$0.00
36992	MPMDV 171	31-ago-08	MOTOCICLETAS	MOTOCICLETA YAMAHA XVS1100	\$0.00
36993	MPMDV 172	31-ago-08	MOTOCICLETAS	MOTOCICLETA YAMAHA XVS1100	\$0.00
36994	MPMDV 173	31-ago-08	MOTOCICLETAS	MOTOCICLETA YAMAHA XVS1100	\$0.00

36995	MPMDV 174	31-ago-08	MOTOCICLETAS	MOTOCICLETA YAMAHA XVS1100	\$0.00
36996	MPMDV 175	31-ago-08	MOTOCICLETAS	MOTOCICLETA YAMAHA XVS1100	\$0.00
36997	MPMDV 176	31-ago-08	MOTOCICLETAS	MOTOCICLETA YAMAHA XVS1100	\$0.00
36998	MPMDV 177	31-ago-08	MOTOCICLETAS	MOTOCICLETA YAMAHA XVS1100	\$0.00
36999	MPMDV 178	31-ago-08	MOTOCICLETAS	MOTOCICLETA YAMAHA XVS1100	\$0.00
37000	MPMDV 179	31-ago-08	MOTOCICLETAS	MOTOCICLETA YAMAHA XVS1100	\$0.00
37001	MPMDV 180	31-ago-08	MOTOCICLETAS	MOTOCICLETA YAMAHA XVS1100	\$0.00
37002	MPMDV 181	31-ago-08	MOTOCICLETAS	MOTOCICLETA YAMAHA XVS1100	\$0.00
37003	MPMDV 182	31-ago-08	MOTOCICLETAS	MOTOCICLETA YAMAHA XVS1100	\$0.00
37004	MPMDV 183	31-ago-08	MOTOCICLETAS	MOTOCICLETA YAMAHA XVS1100	\$0.00
37005	MPMDV 184	31-ago-08	MOTOCICLETAS	MOTOCICLETA YAMAHA XVS1100	\$0.00
37006	MPMDV 185	31-ago-08	MOTOCICLETAS	MOTOCICLETA YAMAHA XVS1100	\$0.00
37007	MPMDV 186	31-ago-08	MOTOCICLETAS	MOTOCICLETA YAMAHA XVS1100	\$0.00
37008	MPMDV 187	31-ago-08	MOTOCICLETAS	MOTOCICLETA YAMAHA XVS1100	\$0.00
37009	MPMDV 188	31-ago-08	MOTOCICLETAS	MOTOCICLETA YAMAHA XVS1100	\$0.00
37010	MPMDV 189	31-ago-08	MOTOCICLETAS	MOTOCICLETA YAMAHA XVS1100	\$0.00
37011	MPMDV 190	31-ago-08	MOTOCICLETAS	MOTOCICLETA YAMAHA XVS1100	\$0.00
37012	MPMPC 191	31-ago-08	MOTOCICLETAS	CUATRIMOTO HONDA TRX680FA	\$0.00
37013	MPMPC 192	31-ago-08	MOTOCICLETAS	CUATRIMOTO HONDA TRX680FA	\$0.00
37014	MPMPC 193	31-ago-08	MOTOCICLETAS	CUATRIMOTO HONDA TRX680FA	\$0.00
37015	MPMPC 194	31-ago-08	MOTOCICLETAS	CUATRIMOTO HONDA TRX680FA	\$0.00
37016	MPMPC 195	31-ago-08	MOTOCICLETAS	CUATRIMOTO HONDA TRX680FA	\$0.00
37017	MPMPC 196	31-ago-08	MOTOCICLETAS	CUATRIMOTO HONDA TRX680FA	\$0.00
37018	MPMPC 197	31-ago-08	MOTOCICLETAS	CUATRIMOTO HONDA TRX680FA	\$0.00
37019	MPMPC 198	31-ago-08	MOTOCICLETAS	CUATRIMOTO HONDA TRX680FA	\$0.00
37020	MPMPC 199	31-ago-08	MOTOCICLETAS	CUATRIMOTO HONDA TRX680FA	\$0.00
37021	MPMPC 200	31-ago-08	MOTOCICLETAS	CUATRIMOTO HONDA TRX680FA	\$0.00
37022	MPMPC 218	31-oct-08	MOTOCICLETAS	MOTOCICLETA HONDA FALCON NX4- 400CC	\$0.00
37023	MPMPC 217	31-oct-08	MOTOCICLETAS	MOTOCICLETA HONDA FALCON NX4- 400CC	\$0.00
37024	MPMPC 216	31-oct-08	MOTOCICLETAS	MOTOCICLETA HONDA FALCON NX4- 400CC	\$0.00
37025	MPMPC 215	31-oct-08	MOTOCICLETAS	MOTOCICLETA HONDA FALCON NX4- 400CC	\$0.00

37026	MPMPC 214	31-oct-08	MOTOCICLETAS	MOTOCICLETA HONDA FALCON NX4- 400CC	\$0.00
37027	MPMPC 213	31-oct-08	MOTOCICLETAS	MOTOCICLETA HONDA FALCON NX4- 400CC	\$0.00
37028	MPMPC 212	31-oct-08	MOTOCICLETAS	MOTOCICLETA HONDA FALCON NX4- 400CC	\$0.00
37029	MPMPC 211	31-oct-08	MOTOCICLETAS	MOTOCICLETA HONDA FALCON NX4- 400CC	\$0.00
37030	MPMPC 210	31-oct-08	MOTOCICLETAS	MOTOCICLETA HONDA FALCON NX4- 400CC	\$0.00
37031	MPMPC 209	31-oct-08	MOTOCICLETAS	MOTOCICLETA HONDA FALCON NX4- 400CC	\$0.00
37032	MPMPC 208	31-oct-08	MOTOCICLETAS	MOTOCICLETA HONDA FALCON NX4- 400CC	\$0.00
37033	MPMPC 207	31-oct-08	MOTOCICLETAS	MOTOCICLETA HONDA FALCON NX4- 400CC	\$0.00
37034	MPMPC 206	31-oct-08	MOTOCICLETAS	MOTOCICLETA HONDA FALCON NX4- 400CC	\$0.00
37035	MPMPC 205	31-oct-08	MOTOCICLETAS	MOTOCICLETA HONDA FALCON NX4- 400CC	\$0.00
37036	MPMPC 204	31-oct-08	MOTOCICLETAS	MOTOCICLETA HONDA FALCON NX4- 400CC	\$0.00
37037	MPMPC 203	31-oct-08	MOTOCICLETAS	MOTOCICLETA HONDA FALCON NX4- 400CC	\$0.00
37038	MPMPC 202	31-oct-08	MOTOCICLETAS	MOTOCICLETA HONDA FALCON NX4- 400CC	\$0.00
37039	MPMPC 201	31-oct-08	MOTOCICLETAS	MOTOCICLETA HONDA FALCON NX4- 400CC	\$0.00
37040	MPMSM 229	30-nov-08	MOTOCICLETAS	MOTONETA HONDA BEAT 100CC	\$0.00
37049	MPMRHU 009	15-jul-03	MOTOCICLETAS	MOTOCICLETA HONDA TITAN ES CG125	\$0.00
37050	MPMPC 043	15-jul-03	MOTOCICLETAS	MOTOCICLETA HONDA TITAN ES CG125	\$0.00
37051	MPMPC 044	15-jul-03	MOTOCICLETAS	MOTOCICLETA HONDA TITAN ES CG125	\$0.00
37055	MPMPC 048	15-jul-03	MOTOCICLETAS	MOTOCICLETA HONDA TITAN ES CG125	\$0.00
37057	MPMATC 050	15-jul-03	MOTOCICLETAS	MOTOCICLETA HONDA TITAN ES CG125	\$0.00
37060	MPMSE 055	15-jul-03	MOTOCICLETAS	MOTOCICLETA HONDA TITAN ES CG125	\$0.00
37062	MPMPC 057	15-jul-03	MOTOCICLETAS	MOTOCICLETA HONDA TITAN ES CG125	\$0.00
37063	MPMPC 059	15-jul-03	MOTOCICLETAS	MOTOCICLETA HONDA TITAN ES CG125	\$0.00
37076	MPMPC 078	14-mar-03	MOTOCICLETAS	MOTOCICLETA HONDA TURISMO CB2502	\$0.00
37079	MPMRHU 058	15-jul-03	MOTOCICLETAS	MOTOCICLETA HONDA TITAN ES CG125	\$0.00
37080	MPMPC 060	15-jul-03	MOTOCICLETAS	MOTOCICLETA HONDA TITAN ES CG125	\$0.00

MOTOCICLETAS

\$7,929,365.87

TOTAL GENERAL VEHICULOS

\$20,498,893.10

6

TERRENOS



MUNICIPIO DE
DURANGO



MUNICIPIO DE DURANGO

LIBRO DE ACTIVO FIJO DICIEMBRE 2019

NO ACTIVO	ETIQUETA	FECHA ING	CATEGORIA	DESCRIPCION	VALOR NETO
103678	9005-091-018	31-dic-12	TERRENOS BIENES DE DOMINIO PUBLICO	EJIDO COLONIA BIOLOGO HUMBERTO GUTIERREZ CORONA	\$8,132.91
104398	0031-058-006	28-feb-13	TERRENOS BIENES DE DOMINIO PUBLICO	TERRENO PARQUE 450	\$6,231,303.95
105681	0005-091-001	28-ago-13	TERRENOS BIENES DE DOMINIO PUBLICO	LAS MORERAS (COLONIA PREDIO LA LOZA)(CASA DEL ARBOL)	\$6,743,288.01
114418	0054-001-802	23-mar-15	TERRENOS BIENES DE DOMINIO PUBLICO	TERRENO CALLE LIMON FRACC LA GLORIETA (AREA VERDE)	\$193,237.85
114419	0054-001-023	23-mar-15	TERRENOS BIENES DE DOMINIO PUBLICO	CALLE LIMON 113 FRACC LA GLORIETA (AREA VERDE)	\$129,117.15
114420	0029-205-001	23-mar-15	TERRENOS BIENES DE DOMINIO PUBLICO	CALLE PASEO DEL GOBERNADOR 223 FRACC. SAN JOSE II (AREA VERDE)	\$2,433,056.13
114421	0039-035-016	23-mar-15	TERRENOS BIENES DE DOMINIO PUBLICO	TERRENO AV DIVISION DURANGO 107 COL 16 DE SEPTIEMBRE (DEMARCAACION INV.)	\$356,430.46
114422	0044-098-001	23-mar-15	TERRENOS BIENES DE DOMINIO PUBLICO	AV. PASEO DEL SALTITO 299 FRACC. LOMAS DEL PARQUE (AREA VERDE)	\$7,576,192.88
114423	0045-007-901	23-mar-15	TERRENOS BIENES DE DOMINIO PUBLICO	CALLE PZA SAN JUAN DE DIOS FRACC CAMINO REAL (AREA VERDE)	\$1,155,783.96
114424	0054-008-001	23-mar-15	TERRENOS BIENES DE DOMINIO PUBLICO	CALLE TORONJA S/N FRACC LA GLORIETA (AREA VERDE)	\$293,707.37
114425	0044-032-001	23-mar-15	TERRENOS BIENES DE DOMINIO PUBLICO	CERRO BLANCO 417 FRACC LOMAS DEL SAHUATOBA (AREA VERDE)	\$1,712,423.30
114426	0058-052-902	23-mar-15	TERRENOS BIENES DE DOMINIO PUBLICO	BLVD DEL SOL S/N FRACC RINCONADA SOL (AREA VERDE)	\$2,938,453.81
114427	0005-026-903	23-mar-15	TERRENOS BIENES DE DOMINIO PUBLICO	CALLE CIRCUITO DE LA AMISTAD 119 FRACC VILLA ALEGRE (AREA VERDE)	\$526,310.70
114428	0032-005-001	23-mar-15	TERRENOS BIENES DE DOMINIO PUBLICO	CALLE JAMAICA S/N FRACC LAS AMERICAS (AREA VERDE)	\$2,241,520.76
114429	0072-004-015	23-mar-15	TERRENOS BIENES DE DOMINIO PUBLICO	CALLE PASEO DE LAS ALAMEDAS S/N FRACC LAS ALAMEDAS (AREA VERDE)	\$2,783,840.35
114430	0072-005-901	23-mar-15	TERRENOS BIENES DE DOMINIO PUBLICO	CALLE PASEO DE LAS ALAMEDAS S7N FRACC LAS ALAMEDAS (AREA VERDE)	\$1,788,811.83
114431	0039-067-001	23-mar-15	TERRENOS BIENES DE DOMINIO PUBLICO	CALLE DAVID LICIAGA 216 FRACC. SAN IGNACIO (ESCUELA PRIMARIA)	\$8,932,159.51
114432	0030-087-001	23-mar-15	TERRENOS BIENES DE DOMINIO PUBLICO	AV. BRASILIA S/N FRACC. GUADALUPE (AREA VERDE)	\$2,510,727.42
114433	0030-081-001	23-mar-15	TERRENOS BIENES DE DOMINIO PUBLICO	CALLE PUNTA DEL ESTE S/N FRACC. GUADALUPE (AREA VERDE)	\$466,451.90
114434	0030-082-001	23-mar-15	TERRENOS BIENES DE DOMINIO PUBLICO	AV LA PAZ S/N FRACC. GUADALUPE (AREA VERDE)	\$432,888.43
114435	0030-083-001	23-mar-15	TERRENOS BIENES DE DOMINIO PUBLICO	CALLE CALI S/N FRACC GUADALUPE (AREA VERDE)	\$2,876,432.48
114436	0030-084-001	23-mar-15	TERRENOS BIENES DE DOMINIO PUBLICO	AV BUENOS AIRES S/N FRACC. GUADALUPE (AREA VERDE)	\$13,216,257.16
114437	0072-012-005	23-mar-15	TERRENOS BIENES DE DOMINIO PUBLICO	CALLE NOGALES S/N FRACC. LAS ALAMEDAS (AREA VERDE)	\$1,748,867.81
114438	0066-366-027	23-mar-15	TERRENOS BIENES DE DOMINIO PUBLICO	CALLE EBANO S/N FRACC. NUEVO DURANGO II (ESC. PRIMARIA Y TERRENO)	\$12,308,104.70
115098	0082-021-001	11-jun-15	TERRENOS BIENES DE DOMINIO PUBLICO	CALLE PALMAR Y CALLE TUNAL S/N FRACC ARTEMISAS (AREA VERDE)	\$3,779,405.50
115099	0082-014-013	11-jun-15	TERRENOS BIENES DE DOMINIO PUBLICO	CALLE ALAMEDA ESQ. PALMAR S/N FRACC ARTEMISAS (AREA VERDE)	\$130,658.44
115158	0075-172-001	29-jun-15	TERRENOS BIENES DE DOMINIO PUBLICO	CALLE CASUARINAS S/N FRACC. LOS ENCINOS (AREA VERDE)	\$1,212,304.31
115159	0075-173-002	29-jun-15	TERRENOS BIENES DE DOMINIO PUBLICO	CALLE SINOMBRE S/N FRACC LOS ENCINOS (AREA VERDE)	\$450,725.86
115278	0072-201-003	13-jul-15	TERRENOS BIENES DE DOMINIO PUBLICO	CALLE MAGNOLIA FRACC. RESIDENCIAL ALAMEDAS (AREA VERDE)	\$1,429,603.79

115838	0074-223-018	12-ago-15	TERRENOS BIENES DE DOMINIO PUBLICO	CALLE GRUPO GESTOR POPULAR L18 M7 COL . ALIANZA POR DURANGO (TERRENO BALDIO)	\$253,700.58
115839	0074-232-006	12-ago-15	TERRENOS BIENES DE DOMINIO PUBLICO	CALLE INICIATIVA POPULAR MEXICANA S/N COL. ALIANZA POR DURANGO (TERRENO BALDIO)	\$337,549.70
115840	0077-263-001	12-ago-15	TERRENOS BIENES DE DOMINIO PUBLICO	CALLE SONORA S/N L1 M3 COL DIANA LAURA RIOJAS (TERRENO EMBARDADO)	\$972,734.98
115841	077-263-0003	12-ago-15	TERRENOS BIENES DE DOMINIO PUBLICO	CALLE SONORA L1 M4 COL DIANA LAURA RIOJAS (TERRENO EMBARDADO)	\$1,006,932.69
115842	0077-273-001	12-ago-15	TERRENOS BIENES DE DOMINIO PUBLICO	CALLE 5 DE FEBRERO L1 M22 COL DIANA LAURA (TERRENO BALDIO)	\$253,316.40
116139	0064-173-012	21-sep-15	TERRENOS BIENES DE DOMINIO PUBLICO	CALLE S/NOMBRE COL EL DURAZNO (TERRENO BALDIO)	\$83,908.33
116140	0079-030-005	21-sep-15	TERRENOS BIENES DE DOMINIO PUBLICO	CALLE SAN FELIPE S/N COL. CRISTOBAL COLON (TERRENO BALDIO)	\$1,413,822.16
116218	0058-162-040	30-sep-15	TERRENOS BIENES DE DOMINIO PUBLICO	CALLE VERTICE S/N FRACC. LAS NUBESII (TERRENO BALDIO)	\$215,395.33
116219	0058-162-039	30-sep-15	TERRENOS BIENES DE DOMINIO PUBLICO	LAS NUBES 316 FRACC. LAS NUBES II (TERRENO BALDIO)	\$156,391.86
116498	0034-078-024	13-oct-15	TERRENOS BIENES DE DOMINIO PUBLICO	AV SOLIDARIDAD S/N FRACCIONAMIENTO SAN MARCOS (TERRENO BALDIO)	\$123,163.70
116518	0034-077-002	14-oct-15	TERRENOS BIENES DE DOMINIO PUBLICO	CALLE MANUEL MEDINA #144 FRACC. SAN MARCOS (TERRENO BALDIO)	\$174,899.06
116519	0034-077-001	14-oct-15	TERRENOS BIENES DE DOMINIO PUBLICO	AV. SOLIDARIDAD #141 FRACC. SAN MARCOS (TERRENO BALDIO)	\$183,542.53
116520	0034-071-034	14-oct-15	TERRENOS BIENES DE DOMINIO PUBLICO	AV. SOLIDARIDAD # 134 FRACC. SAN MARCOS (TERRENO BALDIO)	\$156,118.34
116521	0034-071-033	14-oct-15	TERRENOS BIENES DE DOMINIO PUBLICO	AV. SOLIDARIDAD #131 FRACC. SAN MARCOS (TERRENO BALDIO)	\$149,242.34
116538	0034-091-021	16-oct-15	TERRENOS BIENES DE DOMINIO PUBLICO	CALLE JUAN IZAGUIRRE S/N FRACC. SAN MARCOS (TERRENO BALDIO)	\$116,215.48
116539	0034-091-020	16-oct-15	TERRENOS BIENES DE DOMINIO PUBLICO	CALLE JUAN IZAGUIRRE S/N FRACC. SAN MARCOS (TERRENO BALDIO)	\$109,491.52
116540	0034-088-020	16-oct-15	TERRENOS BIENES DE DOMINIO PUBLICO	CALLE SEVERINO CENICEROS S/N FRACC. SAN MARCOS (AREA VERDE)	\$109,206.44
116541	0034-088-019	16-oct-15	TERRENOS BIENES DE DOMINIO PUBLICO	AV. SOLIDARIDAD S/N FRACC SAN MARCOS (TERRENO DELIMITADO CON MAYA CICLONICA)	\$114,098.32
116542	0034-082-036	16-oct-15	TERRENOS BIENES DE DOMINIO PUBLICO	AND. EULOGIO ORTIZ S/N FRACC. SAN MARCOS (TERRENO BALDIO)	\$68,520.56
116543	0034-081-025	16-oct-15	TERRENOS BIENES DE DOMINIO PUBLICO	AV. SOLIDARIDAD FRACC. SAN MARCOS (TERRENO BALDIO)	\$209,628.54
116544	0034-079-001	16-oct-15	TERRENOS BIENES DE DOMINIO PUBLICO	CALLE FELIPE ANGELES S/N FRACC. SAN MARCOS (TERRENO BALDIO)	\$90,444.72
116998	0059-036-001	17-nov-15	TERRENOS BIENES DE DOMINIO PUBLICO	CALLE CARRETERA DURANGO-MEZQUITAL S/N FRACC REAL DEL MEZQUITAL (A. VE. CAMELLON)	\$2,505,482.16
116999	0084-311-001	17-nov-15	TERRENOS BIENES DE DOMINIO PUBLICO	CALLE SIN NOMBRE L1 M-2 COL BAJIO DORADO (TERRENO)	\$38,312.86
117000	0084-314-001	17-nov-15	TERRENOS BIENES DE DOMINIO PUBLICO	CALLE CIRCUITO DEL BAJIO L1-M5 COL BAJIO DORADO (TERRENO)	\$859,347.93
117001	0084-310-001	17-nov-15	TERRENOS BIENES DE DOMINIO PUBLICO	CALLE CIRCUITO DEL BAJIO S/N L1 M-1 COL . BAJIO DORADO (TERRENO)	\$51,928.17
117002	0084-300-001	17-nov-15	TERRENOS BIENES DE DOMINIO PUBLICO	CALLE CIRCUITO DEL BAJIO S/N COL. BAJIO DORADO (TERRENO)	\$85,808.14
117003	0034-075-001	17-nov-15	TERRENOS BIENES DE DOMINIO PUBLICO	CALLE ENRIQUE ZERTUCHE S/N FRACC SAN MARCOS (AREA VERDE)	\$116,985.18
117004	0084-297-006	17-nov-15	TERRENOS BIENES DE DOMINIO PUBLICO	CALLE PEDRO MEDRANO S/N AMP. MIGUEL DE LA MADRID (TERRENO BALDIO)	\$243,183.74
117005	0084-276-001	17-nov-15	TERRENOS BIENES DE DOMINIO PUBLICO	CALLE SIN NOMBRE S/N COL. PALMA ALTA (TERRENO)	\$2,411,255.48
117006	0084-264-001	17-nov-15	TERRENOS BIENES DE DOMINIO PUBLICO	CALLE JAIME VILLA S/N COL MESA CHULA (TERRENO)	\$1,612,042.24
117007	0061-145-004	17-nov-15	TERRENOS BIENES DE DOMINIO PUBLICO	CALLE HACIENDA DE ATOTONILCO S/N FRACC SAN GABRIEL (TERRENO)	\$915,548.97

117008	0084-295-010	17-nov-15	TERRENOS BIENES DE DOMINIO PUBLICO	CALLE PEDRO MEDRANO S/N AMP. MIGUEL DE LA MADRID (TERRENO BALDIO)	\$180,171.29
117018	0033-179-002	18-nov-15	TERRENOS BIENES DE DOMINIO PUBLICO	CIRCUITO INTERIOR 127 FRACC HUIZACHE II (TERRENO DEPORTIVO)	\$7,661,572.71
117019	0050-013-001	18-nov-15	TERRENOS BIENES DE DOMINIO PUBLICO	CALLE FRANCISCO I. MADERO 119 COL 20 DE NOVIEMBRE (TERRENO DEPORTIVO)	\$452,433.79
117021	0027-137-001	18-nov-15	TERRENOS BIENES DE DOMINIO PUBLICO	CALLE SIERRA DE TOPIA S/N FRACC LOS FRESNOS (SUB_ESTACION DE BOMBEROS)	\$3,144,560.93
117058	0061-145-002	20-nov-15	TERRENOS BIENES DE DOMINIO PUBLICO	CALLE HACIENDA DE CANUTILLO FRACC. SAN GABRIEL (TERRENO BALDIO)	\$2,225,460.03
117118	0027-074-001	30-nov-15	TERRENOS BIENES DE DOMINIO PUBLICO	CALLE LLANURA DE POANAS 122 FRACC. LOS FRESNOS (TERRENO BALDIO)	\$138,944.84
117119	0027-070-002	30-nov-15	TERRENOS BIENES DE DOMINIO PUBLICO	CALLE PROF. SACRAMENTO GALLEGOS A 103 FRACC. LOS FRESNOS (TERRENO BALDIO)	\$88,809.72
117120	0027-077-003	30-nov-15	TERRENOS BIENES DE DOMINIO PUBLICO	CALLE MESETA DEL MADROÑO 100 FRACC. LOS FRESNOS (TERRENO BALDIO)	\$141,153.76
117122	0027-084-053	30-nov-15	TERRENOS BIENES DE DOMINIO PUBLICO	CALLE SIERRA DE MICHIS 138 FRACC. LOS FRESNOS (TERRENO BALDIO)	\$87,762.45
118141	0025-136-001	31-dic-15	TERRENOS BIENES DE DOMINIO PUBLICO	ABDON S/N FRACC LOMAS DEL GUADIANA (AREA VERDE)	\$169,867.08
118142	0025-135-001	31-dic-15	TERRENOS BIENES DE DOMINIO PUBLICO	ABDON S/N FRACC LOMAS DEL GUADIANA (AREA VERDE)	\$1,292,974.41
118143	0025-134-001	31-dic-15	TERRENOS BIENES DE DOMINIO PUBLICO	ABDON S/N FRACC LOMAS DEL GUADIANA (AREA VERDE)	\$1,356,987.43
118144	0025-133-001	31-dic-15	TERRENOS BIENES DE DOMINIO PUBLICO	CERRO DE LA CRUZ S/N FRACC LOMAS DEL GUADIANA (AREA VERDE)	\$172,037.76
118145	0025-130-001	31-dic-15	TERRENOS BIENES DE DOMINIO PUBLICO	CERRO DE LA CRUZ S/N FRACC LOMAS DEL GUADIANA (AREA VERDE)	\$1,248,453.24
118146	0025-131-001	31-dic-15	TERRENOS BIENES DE DOMINIO PUBLICO	CERRO DE LA CRUZ S/N FRACC LOMAS DEL GUADIANA (AREA VERDE)	\$9,010,264.52
118147	0025-129-001	31-dic-15	TERRENOS BIENES DE DOMINIO PUBLICO	CERRO DE LA CRUZ S/N FRACC LOMAS DEL GUADIANA (AREA VERDE)	\$5,880,918.59
119378	0075-620-002	31-ene-16	TERRENOS BIENES DE DOMINIO PUBLICO	AV. SOLIDARIDAD FRACC. VALLE ORIENTE (AREA VERDE)	\$2,180,990.76
119398	0075-620-003	31-ene-16	TERRENOS BIENES DE DOMINIO PUBLICO	AV. SOLIDARIDAD FRACC. VALLE ORIENTE (TERRENO BALDIO)	\$2,358,974.26
119399	0075-620-004	31-ene-16	TERRENOS BIENES DE DOMINIO PUBLICO	AV. SOLIDARIDAD FRACC. VALLE ORIENTE (TERRENO BALDIO)	\$336,625.70
119400	0075-620-001	31-ene-16	TERRENOS BIENES DE DOMINIO PUBLICO	AV. SOLIDARIDAD FRACC. VALLE ORIENTE (TERRENO BALDIO)	\$896,651.01
119401	0075-140-013	31-ene-16	TERRENOS BIENES DE DOMINIO PUBLICO	LINX S/N FRACC. VILLAS DEL GUADIANA (DEPORTIVO)	\$392,256.17
119402	0068-331-029	31-ene-16	TERRENOS BIENES DE DOMINIO PUBLICO	PENDE #133 FRACC. ATENAS (AREA VERDE)	\$818,512.90
119403	0164-048-001	31-ene-16	TERRENOS BIENES DE DOMINIO PUBLICO	SIN NOMBRE L-1 M-48 POBLADO DOLORES HIDALGO (TERRENO BALDIO)	\$664,737.94
119404	0164-046-001	31-ene-16	TERRENOS BIENES DE DOMINIO PUBLICO	SIN NOMBRE L-1 M-46 POBLADO DOLORES HIDALGO (TERRENO BALDIO)	\$1,000,347.70
119405	0164-045-001	31-ene-16	TERRENOS BIENES DE DOMINIO PUBLICO	SIN NOMBRE L-1 M-45 POBLADO DOLORES HIDALGO (TERRENO BALDIO)	\$41,399.71
119406	0164-044-001	31-ene-16	TERRENOS BIENES DE DOMINIO PUBLICO	SIN NOMBRE L-1 M-44 POBLADO DOLORES HIDALGO (TERRENO BALDIO)	\$52,941.76
119407	0164-043-001	31-ene-16	TERRENOS BIENES DE DOMINIO PUBLICO	SIN NOMBRE L-1 M-43 POBLADO DOLORES HIDALGO (TERRENO BALDIO)	\$287,418.21
119408	0082-086-009	31-ene-16	TERRENOS BIENES DE DOMINIO PUBLICO	OLABARRIENTA S/N FRACC. ARANTZAZU (AREA VERDE)	\$391,339.62
119409	0082-089-030	31-ene-16	TERRENOS BIENES DE DOMINIO PUBLICO	GUADIANA S/N FRACC. ARANTZAZU (AREA VERDE)	\$421,982.20
119410	0082-090-001	31-ene-16	TERRENOS BIENES DE DOMINIO PUBLICO	PRIV. VIZCAYA S/N FRACC. ARANTZAZU (AREA VERDE)	\$268,497.41
119411	0082-091-010	31-ene-16	TERRENOS BIENES DE DOMINIO PUBLICO	BILBAO S/N FRACC. ARANTZAZU (AREA VERDE)	\$620,191.97

119412	0082-092-001	31-ene-16	TERRENOS BIENES DE DOMINIO PUBLICO	PRIV. BILBAO S/N FRACC. ARANTZAZU (AREA VERDE)	\$260,209.54
119413	0082-093-001	31-ene-16	TERRENOS BIENES DE DOMINIO PUBLICO	SAN SEBASTIAN S/N FRACC. ARANZAZU (AREA VERDE)	\$1,307,921.90
119414	0066-342-018	31-ene-16	TERRENOS BIENES DE DOMINIO PUBLICO	CESAR GUILLERMO MERAZ S/N COL ISABEL ALMANZA (CENTRO COMUNITARIO)	\$1,843,306.80
119415	0004-033-001	31-ene-16	TERRENOS BIENES DE DOMINIO PUBLICO	BACA ORTIZ 205 ZONA CENTRO (PLAZUELA BACA ORTIZ)	\$42,016,650.15
119416	0066-342-017	31-ene-16	TERRENOS BIENES DE DOMINIO PUBLICO	CESAR GUILLERMO MERAZ S/N COL ISABEL ALMANZA (CANCHA FUTBOL Y BASQUET BOL)	\$9,519,198.98
119417	0076-207-002	31-ene-16	TERRENOS BIENES DE DOMINIO PUBLICO	AV CALICANTE L2 M207 COL VALLE VERDE (TERRENO CON CANCHA DE BASQUET BOL)	\$30,276,691.07
119498	0050-100-003	29-feb-16	TERRENOS BIENES DE DOMINIO PUBLICO	MARMOL S/N FRACC. NUEVO PEDREGAL (TERRENO AREA VERDE)	\$2,232,364.84
119540	0004-006-029	11-mar-16	TERRENOS BIENES DE DOMINIO PUBLICO	ISAURO VENZOR 131 ZONA CENTRO (EXCUARTEL JUAREZ)	\$23,940,078.07
119541	0072-033-010	11-mar-16	TERRENOS BIENES DE DOMINIO PUBLICO	AV ANDROMEDA S/N FRACC. SAN ANGEL (AREA VERDE)	\$2,611,121.19
119542	0068-560-006	11-mar-16	TERRENOS BIENES DE DOMINIO PUBLICO	AREA DE DONACION S/N FRACC LOS AGAVES (TERRENO BALDIO)	\$1,040,041.80
119678	0017-133-033	31-mar-16	TERRENOS BIENES DE DOMINIO PUBLICO	PRIV. CASUARINAS 126FRACC. LAS CASUARINAS (CANCHA BASQUETBOL)	\$266,534.34
119679	0017-133-002	31-mar-16	TERRENOS BIENES DE DOMINIO PUBLICO	PRIV. CASUARINAS 127 FRACC. LAS CASUARINAS (AREA VERDE)	\$223,424.03
119680	0068-305-001	31-mar-16	TERRENOS BIENES DE DOMINIO PUBLICO	PAVO REAL S/N FRACC. QUINTAS DEL REAL (AREA VERDE)	\$7,736,379.20
119681	0068-576-013	31-mar-16	TERRENOS BIENES DE DOMINIO PUBLICO	PIÑON S/N FRACC. HACIENDAS DEL PEDREGAL (TERRENO BALDIO)	\$1,095,955.98
119682	0068-570-002	31-mar-16	TERRENOS BIENES DE DOMINIO PUBLICO	ARENA S/N FRACC HACIENDAS DEL PEDREGAL (AREA VERDE)	\$1,710,392.27
119683	0068-550-003	31-mar-16	TERRENOS BIENES DE DOMINIO PUBLICO	TOPACIO ESQ. CON ZINC S/N FRACC. HACIENDAS DEL PEDREGAL (AREA VERDE)	\$1,614,852.65
119698	0072-005-025	31-mar-16	TERRENOS BIENES DE DOMINIO PUBLICO	PASEO DE LAS ALAMEDAS S/N FRACC. LAS ALAMEDAS (AREA VERDE)	\$689,554.89
119738	0072-063-001	14-abr-16	TERRENOS BIENES DE DOMINIO PUBLICO	PRIV. SAN ANGEL INN S/N FRACC. SAN ANGEL (AREA VERDE)	\$388,535.57
119739	0072-051-010	14-abr-16	TERRENOS BIENES DE DOMINIO PUBLICO	MARSELLA S/N FRACC. RESIDENCIAL CAMPESTRE LA SALLE (TERRENO BALDIO)	\$6,670,220.61
119740	0072-052-001	14-abr-16	TERRENOS BIENES DE DOMINIO PUBLICO	SIN CALLE S/N FRACC. RESIDENCIAL CAMPESTRE LA SALLE (AREA VERDE)	\$3,319,110.69
119741	0072-053-001	14-abr-16	TERRENOS BIENES DE DOMINIO PUBLICO	MARSELLA S/N FRACC. RESIDENCIAL CAMPESTRE LA SALLE (TERRENO BALDIO)	\$896,536.71
119742	0072-045-033	14-abr-16	TERRENOS BIENES DE DOMINIO PUBLICO	PARIS ESQ. CON NOGALES S/N FRACC. RESIDENCIAL CAMPESTRE LA SALLE (AREA VERDE)	\$367,620.76
119818	0075-079-013	30-abr-16	TERRENOS BIENES DE DOMINIO PUBLICO	DEL NARANJO S/N FRACC. JARDINES DEL REAL I (AREA VERDE)	\$8,303,402.98
119819	0075-184-001	30-abr-16	TERRENOS BIENES DE DOMINIO PUBLICO	JARDIN DE SAN AGUSTIN S/N FRACC. JARDINES DEL REAL II (AREA VERDE)	\$1,631,164.29
119820	0075-210-001	30-abr-16	TERRENOS BIENES DE DOMINIO PUBLICO	CALLE DEL FRESNO S/N FRACC. JARDINES DEL REAL III (AREA VERDE)	\$1,413,675.72
119938	0029-160-001	17-may-16	TERRENOS BIENES DE DOMINIO PUBLICO	CIRCUITO FRAY DIEGO DE GANTE S/N FRACC. HACIENDAS DE FRAY DIEGO (AREA VERDE)	\$5,041,323.88
119939	0044-086-001	17-may-16	TERRENOS BIENES DE DOMINIO PUBLICO	LOMA AZUL S/N FRACC. LOMA DORADA DIAMANTE (TERRENO BALDIO)	\$19,851,749.02
119940	0061-094-052	17-may-16	TERRENOS BIENES DE DOMINIO PUBLICO	PRIVADA ALEJANDRINA S/N FRACC. PRIV. ALEJANDRINA (AREA VERDE)	\$87,953.01
119941	0075-200-017	17-may-16	TERRENOS BIENES DE DOMINIO PUBLICO	SAN ANTONIO S/N FRACC. VALLE DE CRISTO (TERRENO BALDIO)	\$2,149,641.51
119942	0044-162-005	17-may-16	TERRENOS BIENES DE DOMINIO PUBLICO	EL MOLINO S/N FRACC. PASEO DEL SALTITO (AREA VERDE)	\$108,974.77
119943	0044-162-006	17-may-16	TERRENOS BIENES DE DOMINIO PUBLICO	SANTA BARBARA S/N NFRACC. PASEO DEL SALTITO (AREA VERDE CAMELLON)	\$1,252,583.60

119944	0044-162-007	17-may-16	TERRENOS BIENES DE DOMINIO PUBLICO	SANTA BARBARA S/N FRACC. PASEO DEL SALTITO (AREA VERDE CAMELLON)	\$658,583.41
119945	0044-162-008	17-may-16	TERRENOS BIENES DE DOMINIO PUBLICO	PEÑON BLANCO S/N FRACC. PASEO DEL SALTITO (AREA VERDE CAMELLON)	\$133,838.56
119946	0044-162-009	17-may-16	TERRENOS BIENES DE DOMINIO PUBLICO	PEÑON BLANCO Y CANUTILLO S/N FRACC. PASEO DEL SALTITO (AREA VERDE GLORIETA)	\$327,412.83
119947	0044-162-010	17-may-16	TERRENOS BIENES DE DOMINIO PUBLICO	PEÑON BLANCO S/N FRACC. PASEO DEL SALTITO (AREA VERDE CAMELLON)	\$132,999.33
119948	0044-162-011	17-may-16	TERRENOS BIENES DE DOMINIO PUBLICO	PEÑON BLANCO S/N FRACC. PASEO DEL SALTITO (AREA VERDE CAMELLON)	\$71,209.38
119949	0044-162-012	17-may-16	TERRENOS BIENES DE DOMINIO PUBLICO	PEÑON BLANCO S/N FRACC. PASEO DEL SALTITO (AREA VERDE CAMELLON)	\$46,207.81
119950	0044-162-013	17-may-16	TERRENOS BIENES DE DOMINIO PUBLICO	EL MOLINO Y CANUTILLO S/N FRACC. PASEO DEL SALTITO (AREA VERDE CAMELLON)	\$327,412.83
119951	0044-165-060	17-may-16	TERRENOS BIENES DE DOMINIO PUBLICO	LA FERRERIA S/N FRACC PASEO DEL SALTITO (AREA VERDE Y RECREATIVA)	\$12,022,895.60
119952	0024-197-002	17-may-16	TERRENOS BIENES DE DOMINIO PUBLICO	VALLE VERDE S/N COL. 9 DE JULIO (CANCHA DE BASQUETBOL)	\$443,795.74
119953	0024-198-002	17-may-16	TERRENOS BIENES DE DOMINIO PUBLICO	LAS FLORES S/N COL. 9 DE JULIO (TERRENO BALDIO)	\$386,582.54
119954	0075-223-001	17-may-16	TERRENOS BIENES DE DOMINIO PUBLICO	PRIV. VENUS S/N FRACC. VILLAS DEL GUADIANA IV (AREA VERDE)	\$1,054,804.04
119955	0075-223-002	17-may-16	TERRENOS BIENES DE DOMINIO PUBLICO	PRIV. MARTE S/N FRACC. VILLAS DEL GUADIANA IV (AREA VERDE)	\$1,000,579.48
119956	0075-223-003	17-may-16	TERRENOS BIENES DE DOMINIO PUBLICO	PRIV. MERCURIO S/N FRACC. VILLAS DEL GUADIANA IV (AREA VERDE)	\$1,059,029.53
119957	0075-223-004	17-may-16	TERRENOS BIENES DE DOMINIO PUBLICO	PRIV. JUPITER S/N FRACC. VILLAS DEL GUADIANA (AREA VERDE)	\$1,045,960.87
119958	0075-223-005	17-may-16	TERRENOS BIENES DE DOMINIO PUBLICO	PRIV. SATURNO S/N FRACC. VILLAS DEL GUADIANA IV (AREA VERDE)	\$1,093,353.89
119959	0066-412-009	17-may-16	TERRENOS BIENES DE DOMINIO PUBLICO	ALMENDRA S/N FRACC. HACIENDAS LAS FLORES (AREA VERDE)	\$2,503,631.26
120258	0075-286-001	22-jun-16	TERRENOS BIENES DE DOMINIO PUBLICO	TOPIA S/N FRACC. VILLAS DEL GUADIANA VI (ESC. PRIMARIA)	\$1,994,052.36
120259	0075-286-002	22-jun-16	TERRENOS BIENES DE DOMINIO PUBLICO	TOPIA S/N FRACC. VILLAS DEL GUADIANA VI (ESC. PRIMARIA)	\$4,510,877.06
120260	0075-287-001	22-jun-16	TERRENOS BIENES DE DOMINIO PUBLICO	TEPEHUANES S/N FRACC. VILLAS DEL GUADIANA VI (TERRENO BALDIO)	\$1,514,916.65
120261	0075-288-003	22-jun-16	TERRENOS BIENES DE DOMINIO PUBLICO	LAS MORERAS S/N FRACC. VILLAS DEL GUADIANA VI (CANCHAS DE BASQUETBOL Y FUTBOL)	\$3,413,798.38
120262	0075-289-003	22-jun-16	TERRENOS BIENES DE DOMINIO PUBLICO	TOPIA S/N VILLAS DEL GUADIANA VI (TERRENO BALDIO)	\$1,275,534.09
120263	0064-155-001	22-jun-16	TERRENOS BIENES DE DOMINIO PUBLICO	URANO ESQ. MARTE S/N FRACC. PUERTAS DEL SOL (AREA VERDE)	\$3,477,137.38
120264	0064-167-001	22-jun-16	TERRENOS BIENES DE DOMINIO PUBLICO	NEPTUNO ESQ. TIERRA S/N FRACC. PUERTAS DEL SOL II (AREA VERDE)	\$2,678,169.81
120265	0064-195-093	22-jun-16	TERRENOS BIENES DE DOMINIO PUBLICO	AURORA BOREAL S/N FRACC. PUERTAS DEL SOL III (AREA VERDE)	\$761,357.58
120266	0064-195-094	22-jun-16	TERRENOS BIENES DE DOMINIO PUBLICO	AURORA BOREAL S/N FRACC. PUERTAS DEL SOL III (AREA VERDE)	\$564,406.15
120267	0064-195-095	22-jun-16	TERRENOS BIENES DE DOMINIO PUBLICO	ARCOIRIS S/N FRACC PUERTAS DEL SOL III (AREA VERDE)	\$210,699.82
120268	0034-204-001	22-jun-16	TERRENOS BIENES DE DOMINIO PUBLICO	MANANTIAL S/N FRACC LAS VEGAS (AREA VERDE)	\$1,031,767.02
120269	0064-195-092	22-jun-16	TERRENOS BIENES DE DOMINIO PUBLICO	AURORA BOREAL S/N FRACC. PUERTAS DEL SOL III (TERRENO BALDIO)	\$130,244.58
120638	0008-013-001	31-jul-16	TERRENOS BIENES DE DOMINIO PUBLICO	MARIANO HERRERA 218 COL. SILVESTRE DORADOR (PLAZA AREA VERDE)	\$2,725,988.99
120639	0029-084-001	31-jul-16	TERRENOS BIENES DE DOMINIO PUBLICO	PETUNIA 113 FRACC. JARDINES DE DURANGO (AREA VERDE)	\$20,894,151.21
120640	0029-081-001	31-jul-16	TERRENOS BIENES DE DOMINIO PUBLICO	ALCATRAZ 140 FRACC. JARDINES DE DURANGO (AREA VERDE)	\$24,695,293.75

120641	0029-079-083	31-jul-16	TERRENOS BIENES DE DOMINIO PUBLICO	ZAPATILLA 400 FRACC. JARDINES DE DURANGO.(CANCHA FUTBOL)	\$6,443,745.39
120642	0029-079-084	31-jul-16	TERRENOS BIENES DE DOMINIO PUBLICO	ZAPATILLA 308 FRACC. JARDINES DE DURANGO (CANCHA FUTBOL)	\$5,997,988.68
120643	0029-082-006	31-jul-16	TERRENOS BIENES DE DOMINIO PUBLICO	JUAN PABLO II 170 FRACC. JARDINES DE DURANGO (AREA VERDE)	\$10,495,676.43
120644	0029-080-001	31-jul-16	TERRENOS BIENES DE DOMINIO PUBLICO	UNIVERSIDAD AUTONOMA DE DURANGO 103 FRACC. JARDINES DE DURANGO (AREA VERDE)	\$18,101,860.88
120645	0029-085-001	31-jul-16	TERRENOS BIENES DE DOMINIO PUBLICO	MIMOSA 125 FRACC. JARDINES DE DURANGO (AREA VERDE)	\$20,889,871.00
120646	0029-082-003	31-jul-16	TERRENOS BIENES DE DOMINIO PUBLICO	DALIA 217 FRACC. JARDINES DE DURANGO (AREA VERDE)	\$20,885,759.45
120647	0029-082-004	31-jul-16	TERRENOS BIENES DE DOMINIO PUBLICO	BLVD. JUAN PABLO II 400 FRACC. JARDINES DE DURANGO (AREA VERDE)	\$42,175,255.27
120648	0017-049-008	31-jul-16	TERRENOS BIENES DE DOMINIO PUBLICO	AV. ENRIQUE CARROLA ANTUNA 400 COL. CIENEGA (BANQUETA EN CUCHILLA)	\$24,854.86
120649	0007-047-001	31-jul-16	TERRENOS BIENES DE DOMINIO PUBLICO	BLVD. DOLORES DEL RIO 637 ZONA CENTRO (CAMELLON AREA VERDE)	\$481,609.02
120650	0007-046-001	31-jul-16	TERRENOS BIENES DE DOMINIO PUBLICO	HERNANDEZ 1700 ZONA CENTRO (CAMELLON AREA VERDE)	\$1,083,016.97
120651	0009-108-001	31-jul-16	TERRENOS BIENES DE DOMINIO PUBLICO	ALBERTO ALVARADO 625 COL. SANTA MARIA (CUCHILLA AREA VERDE)	\$92,802.10
120778	0004-041-001	24-ago-16	TERRENOS BIENES DE DOMINIO PUBLICO	20 DE NOVIEMBRE 601 ZONA CENTRO (PLAZA DE ARMAS)	\$22,679,953.72
120779	0001-063-002	24-ago-16	TERRENOS BIENES DE DOMINIO PUBLICO	INDEPENDENCIA 630 ZONA CENTRO (AREA VERDE)	\$598,287.76
120780	0001-063-003	24-ago-16	TERRENOS BIENES DE DOMINIO PUBLICO	HIDALGO 643 L3 M63 ZONA CENTRO (AREA VERDE)	\$173,183.04
120781	0004-068-901	24-ago-16	TERRENOS BIENES DE DOMINIO PUBLICO	BLVD. DOLORES DEL RIO 901 ZONA CENTRO (AREA VERDE LAS ALAMEDAS)	\$29,822,615.02
120782	0013-064-001	24-ago-16	TERRENOS BIENES DE DOMINIO PUBLICO	NEGRETE 610 ZONA CENTRO (AREA VERDE PLAZA)	\$8,933,971.49
120783	0005-072-001	24-ago-16	TERRENOS BIENES DE DOMINIO PUBLICO	BELISARIO DOMINGUEZ 2016 BARRIO DE ANALCO (PLAZA AREA VERDE)	\$12,661,322.62
120784	0053-501-900	24-ago-16	TERRENOS BIENES DE DOMINIO PUBLICO	ARROYO SECO SIN COL. CONSTITUCION (DEPORTIVO)	\$2,101,620.66
120785	0001-033-001	24-ago-16	TERRENOS BIENES DE DOMINIO PUBLICO	GABINO BARREDA 618 ZONA CENTRO (PLAZA SANTA ANA)	\$7,449,916.93
120786	0024-139-002	24-ago-16	TERRENOS BIENES DE DOMINIO PUBLICO	GARDENIA 210 FRACC. POTREROS DEL REFUGIO (DEPORTIVO)	\$2,153,609.22
120787	0017-040-114	24-ago-16	TERRENOS BIENES DE DOMINIO PUBLICO	MIGUEL HUITRON 122 FRACC. PROVIDENCIA (TERRENO AREA VERDE)	\$127,180.98
120788	0036-004-001	24-ago-16	TERRENOS BIENES DE DOMINIO PUBLICO	PASEO DE LOS FLAMINGOS 165 FRACC. SILVESTRE REVUELTAS (PLAZA)	\$651,153.85
120789	0009-094-004	24-ago-16	TERRENOS BIENES DE DOMINIO PUBLICO	HERRERA 1212 COL. MADERERA(AREA DE BANQUETA)	\$25,501.52
120790	0004-006-803	24-ago-16	TERRENOS BIENES DE DOMINIO PUBLICO	CANELAS INT 124 ZONA CENTRO (TERRENO DE CARRITOS)	\$665,641.15
120791	0006-021-014	24-ago-16	TERRENOS BIENES DE DOMINIO PUBLICO	FANNY ANITUA YAÑEZ 1607 COL. LOS ANGELES (AREA VERDE)	\$2,368,619.48
120792	0014-097-001	24-ago-16	TERRENOS BIENES DE DOMINIO PUBLICO	5 DE FEBRERO 2801 COL DEL MAESTRO (PANTEON ORIENTE)	\$550,850,387.63
120793	0005-023-001	24-ago-16	TERRENOS BIENES DE DOMINIO PUBLICO	PRIV OCAMPO 101 BARRIO DE TIERRA BLANCA (AREA VERDE)	\$208,804.56
120794	0012-028-013	24-ago-16	TERRENOS BIENES DE DOMINIO PUBLICO	PASEO DE LAS PALMAS 205 COL. REAL DEL PRADO (AREA VERDE)	\$4,415,126.27
120795	0009-054-006	24-ago-16	TERRENOS BIENES DE DOMINIO PUBLICO	CALLE UNO 408 L6 M54 COL. SANTA MARIA (PREDIO ABANDONADO)	\$116,765.66
120796	0002-001-013	25-ago-16	TERRENOS BIENES DE DOMINIO PUBLICO	PEREYRA 701 ZONA CENTRO (BANQUETA)	\$112,027.06
120799	0030-002-001	25-ago-16	TERRENOS BIENES DE DOMINIO PUBLICO	RIO DE JANEIRO 535 FRACC. GUADALUPE (AREA VERDE Y CENTRO ARTISTICO)	\$2,664,185.69

120800	0003-075-001	25-ago-16	TERRENOS BIENES DE DOMINIO PUBLICO	5 DE FEBRERO 300 ZONA CENTRO (PLAZA JARDIN SAN ANTONIO)	\$9,329,629.90
120801	0017-034-002	25-ago-16	TERRENOS BIENES DE DOMINIO PUBLICO	FRANCISCO MARQUEZ 506 COL. EL REFUGIO (DEPORTIVO)	\$3,586,636.84
120802	0015-022-011	25-ago-16	TERRENOS BIENES DE DOMINIO PUBLICO	5 DE FEBRERO 2610 COL. BUROCRATAS (AREA VERDE)	\$468,278.60
120803	0005-001-001	25-ago-16	TERRENOS BIENES DE DOMINIO PUBLICO	BARRAZA 100 BARRIO DE TIERRA BLANCA (PLAZA JARDIN)	\$1,611,731.68
120804	0016-097-067	25-ago-16	TERRENOS BIENES DE DOMINIO PUBLICO	BLVD. ENRIQUE CARROLA ANTUNA 1513-A COL. PORFIRIO DIAZ (AREA VERDE)	\$122,274.20
120805	0055-017-009	25-ago-16	TERRENOS BIENES DE DOMINIO PUBLICO	AND. PLAYA CALETILLA 710 FRACC. CANELAS (VIVIENDA)	\$102,943.65
120806	0016-003-008	25-ago-16	TERRENOS BIENES DE DOMINIO PUBLICO	SANTIAGO PAPANQUIARI 103 COL. HIPODROMO (CASA HABITACION)	\$1,153,210.71
120966	0077-172-001	20-sep-16	TERRENOS BIENES DE DOMINIO PUBLICO	CEDRO 213 COL. DURANGO NUEVO II (AREA VERDE)	\$102,017.09
120978	0056-082-137	23-sep-16	TERRENOS BIENES DE DOMINIO PUBLICO	ASERRIN ESQ. TROCERO FRACC. ASERRADERO (AREA VERDE)	\$1,060,508.42
120998	0068-528-900	28-sep-16	TERRENOS BIENES DE DOMINIO PUBLICO	PASEO DE BORBONES S/N FRACC. ARANJUEZ (AREA VERDE)	\$112,310.26
120999	0068-530-900	28-sep-16	TERRENOS BIENES DE DOMINIO PUBLICO	SAN LORENZO S/N FRACC. ARANJUEZ (AREA VERDE)	\$225,522.17
121000	0068-543-001	28-sep-16	TERRENOS BIENES DE DOMINIO PUBLICO	PASEO DE BORBONES S/N FRACC. ARANJUEZ (AREA VERDE RECREATIVA)	\$1,859,128.53
121001	0068-543-002	28-sep-16	TERRENOS BIENES DE DOMINIO PUBLICO	AREA DE DONACION FRACC. ARANJUEZ (VALIDADES)	\$2,181,957.77
121002	0068-544-001	28-sep-16	TERRENOS BIENES DE DOMINIO PUBLICO	PASEO DE BORBONES S/N FRACC. ARANJUEZ (AREA VERDE)	\$1,605,471.64
121003	0068-545-001	28-sep-16	TERRENOS BIENES DE DOMINIO PUBLICO	PASEO DE BORBONES S/N FRACC. ARANJUEZ (AREA VERDE)	\$1,149,169.13
121238	0064-533-001	31-oct-16	TERRENOS BIENES DE DOMINIO PUBLICO	HACIENDA SANTA BEATRIZ S/N FRACC. HACIENDA DE TAPIAS	\$2,153,281.29
121239	0068-508-001	31-oct-16	TERRENOS BIENES DE DOMINIO PUBLICO	FLOR DE LLAMARADA S/N FRACC. BUGAMBILIAS (AREA VERDE)	\$1,398,140.82
121240	0068-605-009	31-oct-16	TERRENOS BIENES DE DOMINIO PUBLICO	FLOR DE SAUCO S/N FRACC. BUGAMBILIAS (AREA VERDE)	\$3,525,645.10
121241	0029-280-002	31-oct-16	TERRENOS BIENES DE DOMINIO PUBLICO	CAMINO DE LOS ASERRADEROS S/N FRACC. SAN CARLOS (TERRENO BALDIO)	\$1,181,809.60
121242	0029-280-003	31-oct-16	TERRENOS BIENES DE DOMINIO PUBLICO	SANTA MARIA S/N FRACC. SAN CARLOS (TERRENO BALDIO)	\$330,893.33
121243	0066-426-001	31-oct-16	TERRENOS BIENES DE DOMINIO PUBLICO	LAS ROSAS S/N FRACC. HACIENDA LAS FLORES II (AREA VERDE)	\$2,663,139.73
121244	0064-534-001	31-oct-16	TERRENOS BIENES DE DOMINIO PUBLICO	SANTA ELISA S/N FRACC. HACIENDA DE TAPIAS (AREA VERDE)	\$5,324,831.83
121245	0064-535-001	31-oct-16	TERRENOS BIENES DE DOMINIO PUBLICO	HACIENDA DE SAN FRANCISCO S/N FRACC. HACIENDA DE TAPIAS (CENTRO ARTISTICO)	\$3,905,426.83
121758	0010-106-029	20-sep-16	TERRENOS BIENES DE DOMINIO PUBLICO	MINA MAGISTRAL DEL ORO 206 FRACC. ACEREROS (AREA VERDE)	\$669,832.47
123918	0034-025-022	01-sep-17	TERRENOS BIENES DE DOMINIO PUBLICO	CIRCUITO ITRIO S/N L-7 MOD 15 FRACC. CD. INDUSTRIAL (PROTECCION CIVIL)	\$672,237.09
123920	0033-141-025	01-sep-17	TERRENOS BIENES DE DOMINIO PUBLICO	NETZAHUALCOYOTL FRACC. HUIZACHE II (PLAZA TAJIN)	\$2,110,569.35
123958	0080-70-001	31-ago-17	TERRENOS BIENES DE DOMINIO PUBLICO	AREA DE DONACION M-10 COL. VILLA JARDIN	\$677,337.88
123959	0074-270-003	01-sep-17	TERRENOS BIENES DE DOMINIO PUBLICO	AREA DE DONACION FRACC. MILENIO 450 (AREA VERDE)	\$115,706.02
123960	0074-270-005	01-sep-17	TERRENOS BIENES DE DOMINIO PUBLICO	AREA DE DONACION S/N FRACC. MILENIO 450 (POZO AMD)	\$1,722,213.30
123961	0074-270-004	01-sep-17	TERRENOS BIENES DE DOMINIO PUBLICO	AREA DE DONACION S/N FRACC. MILENIO 450 (AREA VERDE)	\$12,828,337.71
124065	0080-070-001	30-sep-17	TERRENOS BIENES DE DOMINIO PUBLICO	AREA DE DONACION M-10 COL. VILLA JARDIN	\$677,337.88

124238	0029-214-018	28-nov-17	TERRENOS BIENES DE DOMINIO PUBLICO	CONALEP S/N FRACC. FSTSE	\$3,380,540.35
124239	0027-202-022	28-nov-17	TERRENOS BIENES DE DOMINIO PUBLICO	AREAS VERDES #300 FRACC. HOGARES DEL PARQUE	\$654,803.44
124240	0027-209-022	28-nov-17	TERRENOS BIENES DE DOMINIO PUBLICO	AREAS VERDES #303 FRACC. HOGARES DEL PARQUE	\$654,803.44
124241	0027-206-035	28-nov-17	TERRENOS BIENES DE DOMINIO PUBLICO	AREA DE EQUIPAMIENTO URBANO #302 FRACC. HOGARES DEL PARQUE	\$1,309,606.89
124242	0027-206-034	28-nov-17	TERRENOS BIENES DE DOMINIO PUBLICO	AREA DE EQUIPAMIENTO URBANO #301 FRACC. HOGARES DEL PARQUE	\$654,803.44
124243	0044-311-001	28-nov-17	TERRENOS BIENES DE DOMINIO PUBLICO	AREA DE DONACION #1 FRACC. PRIVADAS DEL SAHUATOBA	\$1,164,639.69
124244	0044-312-001	28-nov-17	TERRENOS BIENES DE DOMINIO PUBLICO	AREA DE DONACION #2 FRACC. PRIVADAS DEL SAHUATOBA	\$1,395,277.17
124245	0044-313-001	28-nov-17	TERRENOS BIENES DE DOMINIO PUBLICO	AREA DE DONACION #3 FRACC. PRIVADAS DEL SAHUATOBA	\$782,896.68
125518	0077-152-001	31-oct-18	TERRENOS BIENES DE DOMINIO PUBLICO	CALLE AREA DE DONACION #S/N COL. DURANGO NUEVO 1	\$3,748,950.25
125520	0077-615-001	31-oct-18	TERRENOS BIENES DE DOMINIO PUBLICO	CALLE U. H. BELLO AMANECER # S/N COL. BELLA VISTA	\$3,369,104.46
125521	0080-305-001	31-oct-18	TERRENOS BIENES DE DOMINIO PUBLICO	CALLE CIRCUITO CALZADA DE LOS MANZANOS # L-1 M-5 AREA DE FRACC. LAS CALZADAS	\$657,240.55
125522	0080-306-022	31-oct-18	TERRENOS BIENES DE DOMINIO PUBLICO	CALLE PASEO DE LAS CALZADAS #AREA VERDE L22 M6 FRACC. LAS CALZADAS	\$246,527.96
125523	0080-307-007	31-oct-18	TERRENOS BIENES DE DOMINIO PUBLICO	CALLE CIRCUITO CALZADA DE LOS CIRUELOS # AREA VERDE L7 M7 FRACC. LAS CALZADAS	\$37,702.59
125524	0080-309-040	31-oct-18	TERRENOS BIENES DE DOMINIO PUBLICO	CALLE CALZADA DE LOS CEREZOS # AREA VERDE L40 M9 FRACC.LAS CALZADAS	\$439,343.62
125525	0080-309-074	31-oct-18	TERRENOS BIENES DE DOMINIO PUBLICO	CALLE CIRCUITO DE LOS CIRUELOS #S/N L74 M9 FRACC. LAS CALZADAS	\$40,678.64
125526	0080-311-001	31-oct-18	TERRENOS BIENES DE DOMINIO PUBLICO	CALLE CIRCUITO DE LOS CIRUELOS # L 1 M11 AREA COLONOS FRACC. LAS CALZADAS	\$659,535.34
125527	0080-313-036	31-oct-18	TERRENOS BIENES DE DOMINIO PUBLICO	CALLE CALZADA DE LOS NOGALES #L 36 M 13 AREA EQUIP. FRACC. LAS CALZADAS	\$1,887,782.75
125528	0080-314-010	31-oct-18	TERRENOS BIENES DE DOMINIO PUBLICO	CALLE CALZADA DE LOS PERALES # L 10 M 14 AREA VERDE FRACC. LAS CALZADAS	\$211,012.58
125540	0080-315-001	31-oct-18	TERRENOS BIENES DE DOMINIO PUBLICO	CALLE CALZADA DE LOS PERALES # L 1 M 15 AREA COLONOS FRACC. LAS CALZADAS	\$259,902.24
125558	0080-316-001	31-oct-18	TERRENOS BIENES DE DOMINIO PUBLICO	CALLE PASEO DE LAS CALZADAS #L1 M16 AREA VERDE FRACC LAS CALZADAS	\$189,104.57
125559	0080-317-001	31-oct-18	TERRENOS BIENES DE DOMINIO PUBLICO	CALLE CIRCUITO CALZADA DE LOS DAMASCOS #L1 M17 AREA VERDE FRACC. LAS CALZADAS	\$140,752.74
125560	0080-320-001	31-oct-18	TERRENOS BIENES DE DOMINIO PUBLICO	CALLE CALZADA DE LOS ALMENDROS # L1 M20 AREA EQUIP. FRACC. LAS CALZADAS	\$1,710,456.89
125561	0080-326-001	31-oct-18	TERRENOS BIENES DE DOMINIO PUBLICO	CALLE CIRCUITO CALZADA DE LOS MEMBRILLOS # L1 M26 FRACC. LAS CALZADAS	\$2,606,319.15
125562	0080-331-001	31-oct-18	TERRENOS BIENES DE DOMINIO PUBLICO	CALLE CIRCUITO CALZADA DE LOS DURAZNOS #L1 M 31 AREA VERDE FRACC. LAS CALZADAS	\$336,634.09
125563	0080-331-002	31-oct-18	TERRENOS BIENES DE DOMINIO PUBLICO	CALLE CIRCUITO CALZADA DE LOS DURAZNOS #L2 M 31 AREA VERDE FRACC. LAS CALZADAS	\$1,885,129.41
125564	0080-344-001	31-oct-18	TERRENOS BIENES DE DOMINIO PUBLICO	CALLE CALZADA DE LOS TAMARINDOS #L1 M44 AREA EQUIP.FRACC. LAS CALZADAS	\$1,670,387.80
125578	0080-334-013	31-oct-18	TERRENOS BIENES DE DOMINIO PUBLICO	CALLE CALZADA DE LOS CERESOS #L13 M34 AREA VERDE FRACC. LAS CALZADAS	\$481,725.41
125579	0080-335-001	31-oct-18	TERRENOS BIENES DE DOMINIO PUBLICO	CALLE CIRCUITO CALZADA DE LOS NISPEROS #L1 M35 AREA COLONOS FRACC. LAS CALZADAS	\$549,529.12
125580	0080-336-008	31-oct-18	TERRENOS BIENES DE DOMINIO PUBLICO	CALLE CIRCUITO CALZADA DE LOS CEMPOALES #L8 M36 FRACC. LAS CALZADAS	\$117,284.99
125581	0080-339-001	31-oct-18	TERRENOS BIENES DE DOMINIO PUBLICO	CALLE CIRCUITO CALZADA DE LOS CEMPOALES #L1 M39 FRACC. LAS CALZADAS	\$725,151.82
125582	0080-342-001	31-oct-18	TERRENOS BIENES DE DOMINIO PUBLICO	CALLE CALZADA DE LOS ARANDANOS L1 M42 AREA VERDE FRACC. LAS CALZADAS	\$144,553.48

125583	0080-342-018	31-oct-18	TERRENOS BIENES DE DOMINIO PUBLICO	CALLE CALZADA DE LOS TAMARINDOS #L18 M42 FRACC. LAS CALZADAS	\$156,027.40
125598	0080-347-001	31-oct-18	TERRENOS BIENES DE DOMINIO PUBLICO	CALLE CALZADA DE LOS ARANDANOS L1 M47 AREA VERDE FRACC. LAS CALZADAS	\$2,843,650.04
125599	0080-350-001	31-oct-18	TERRENOS BIENES DE DOMINIO PUBLICO	CALLE CALZADA DE LAS PETUNIAS #L1 M50 AREA VERDE FRACC. LAS CALZADAS	\$641,248.78
125600	0080-351-001	31-oct-18	TERRENOS BIENES DE DOMINIO PUBLICO	CALLE CALZADA DE LAS PETUNIAS #L1 M51 AREA COLONOS FRACC. LAS CALZADAS	\$21,944.57
125601	0080-352-050	31-oct-18	TERRENOS BIENES DE DOMINIO PUBLICO	CALLE LOS GIRASOLES #L 50 M52 FRACC. LAS CALZADAS	\$327,221.89
125602	0080-354-021	31-oct-18	TERRENOS BIENES DE DOMINIO PUBLICO	CALLE CIRCUITO CALZADA DE LAS BUGAMBILIAS#L21 M54 AREA VERDE FRACC. LAS CALZADAS	\$46,971.37
125603	0080-356-001	31-oct-18	TERRENOS BIENES DE DOMINIO PUBLICO	CALLE CIRCUITO CALZADA DE LOS TULIPANES #L1 M56 FRACC. LAS CALZADAS	\$145,557.45
125604	0080-356-002	31-oct-18	TERRENOS BIENES DE DOMINIO PUBLICO	CALLE CALZADA DE LAS FLORES #L2 M56 AREA DE EQUIPAMIENTO FRACC. LAS CALZADAS	\$3,241,597.90
125605	0080-360-001	31-oct-18	TERRENOS BIENES DE DOMINIO PUBLICO	CALLE CIRCUITO CALZADA DE LAS BUGAMBILIAS #L1 M60 AREA VERDE FRACC. LAS CALZADAS	\$2,326,265.63
125606	0080-363-001	31-oct-18	TERRENOS BIENES DE DOMINIO PUBLICO	CALLE CIRCUITO CALZADA DE LAS MARGARITAS #L1 M 63 AREA VERDE FRACC. LAS CALZADAS	\$1,958,903.14
125607	0080-366-005	31-oct-18	TERRENOS BIENES DE DOMINIO PUBLICO	CALLE LOS GIRASOLES #L 5 M 66 AREA VERDE FRACC. LAS CALZADAS	\$354,723.45
125608	0080-367-001	31-oct-18	TERRENOS BIENES DE DOMINIO PUBLICO	CALLE CIRCUITO CALZADA DE LAS AZALEAS #L1 M 67 FRACC. LAS CALZADAS	\$3,072,142.42
125728	0034-124-002	30-nov-18	TERRENOS BIENES DE DOMINIO PUBLICO	TERRENO PUBLICO CALLE DEL HIERRO S/N FRACC. FIDEL VELAZQUEZ	\$1,465,197.48
125729	0063-063-812	30-nov-18	TERRENOS BIENES DE DOMINIO PUBLICO	TERRENO PUBLICO CALLE CALIXTO CONTRERAS S/N COL. ARTURO GAMIZ	\$8,335,127.04
125730	0063-023-823	30-nov-18	TERRENOS BIENES DE DOMINIO PUBLICO	TERRENO PUBLICO CALLE CALIXTO CONTRERAS Y SIMON BOLIVAR COL. ARTURO GAMIZ	\$4,755,838.04
125731	0018-077-027	30-nov-18	TERRENOS BIENES DE DOMINIO PUBLICO	TERRENO PUBLICO CALLE GRAL. VICENTE GUERRERO S/N COL. INSURGENTES	\$705,028.79
125732	0006-046-001	30-nov-18	TERRENOS BIENES DE DOMINIO PUBLICO	TERRENO PUBLICO CALLE JUAN E. GARCIA S/N COL. PREDIO LA LOZA	\$4,611,377.91
125733	0018-072-019	30-nov-18	TERRENOS BIENES DE DOMINIO PUBLICO	TERRENO PUBLICO CALLE FCO. GLEZ DE LA VEGA S/N COL. INSURGENTES	\$942,557.42
125734	0056-122-001	30-nov-18	TERRENOS BIENES DE DOMINIO PUBLICO	TERRENO PUBLICO AV. LUIS DONALDO S/N FRACC. LA FORESTAL	\$609,229.24
127018	0082-142-006	31-may-19	TERRENOS BIENES DE DOMINIO PUBLICO	FRACC. ARANTZAZU II AV. FUNDADORES S/N	\$131,888.13
127019	0082-142-003	31-may-19	TERRENOS BIENES DE DOMINIO PUBLICO	FRACC. ARANTZAZU II PRIVADA FRAY DIEGO DE LA CADENA S/N	\$57,758.74
127020	0082-136-014	31-may-19	TERRENOS BIENES DE DOMINIO PUBLICO	FRACC. ARANTZAZU II PRIV. MARTIN LOPEZ DE IBARRA	\$832,152.35
127021	0082-142-004	31-may-19	TERRENOS BIENES DE DOMINIO PUBLICO	FRACC. ARANTZAZU II AV. FUNDADORES S/N	\$107,668.17
127022	0082-142-005	31-may-19	TERRENOS BIENES DE DOMINIO PUBLICO	FRACC. ARANTZAZU II AV. FUNDADORES S/N	\$26,083.72
127023	0082-139-082	31-may-19	TERRENOS BIENES DE DOMINIO PUBLICO	FRACC. ARANTZAZU II PRIV. ALONSO DE PACHECO S/N	\$2,007,129.60
127024	0082-141-026	31-may-19	TERRENOS BIENES DE DOMINIO PUBLICO	FRACC. ARANTZAZU II PRIV. ALONSO DE PACHECO S/N	\$1,417,105.18
127025	0082-142-002	31-may-19	TERRENOS BIENES DE DOMINIO PUBLICO	FRACC. ARANTZAZU II PRIV. FRANCISCO DE IBARRA S/N	\$1,195,380.08
184000	0075-607-001	31-ago-19	TERRENOS BIENES DE DOMINIO PUBLICO	FRACC. VALLE ORIENTE CALLE VALLE ENCANTADO S/N	\$2,684,610.51
184001	0075-332-003	31-ago-19	TERRENOS BIENES DE DOMINIO PUBLICO	FRACC. LOS ARBOLITOS I CALLE AURIGA S/N	\$1,854,802.80
184002	0075-340-002	31-ago-19	TERRENOS BIENES DE DOMINIO PUBLICO	FRACC. LOS ARBOLITOS II CALLE ALISO S/N	\$1,532,228.40
184003	0075-379-018	31-ago-19	TERRENOS BIENES DE DOMINIO PUBLICO	FRACC. LOS ARBOLITOS III CALLE AURIGA ESQ. CALLE OLMO	\$1,424,703.60

184004	0075-384-013	31-ago-19	TERRENOS BIENES DE DOMINIO PUBLICO	FRACC. LOS ARBOLITOS III CALLE AURIGA ESQ. CALLE ROBLE	\$2,096,733.60
184005	0029-266-048	31-ago-19	TERRENOS BIENES DE DOMINIO PUBLICO	FRACC. SAN JOSE I CALLE SAN JORGE ESQ. CALLE SAN LUIS	\$417,249.99
184640	0083-035-001	31-oct-19	TERRENOS BIENES DE DOMINIO PUBLICO	CALLE LAUREL JAPONES Y LAUREL DE LA INDIA FRACC. LOS LAURELES	\$10,573,887.17
184641	0083-035-004	31-oct-19	TERRENOS BIENES DE DOMINIO PUBLICO	CALLE LAUREL BLANCO FRACC. LOS LOS LAURELES	\$114,267.44
184642	0083-035-005	31-oct-19	TERRENOS BIENES DE DOMINIO PUBLICO	CALLE LAUREL BLANCO S/N FRACC. LOS LAURELES	\$82,362.72
184643	0083-035-006	31-oct-19	TERRENOS BIENES DE DOMINIO PUBLICO	CALLE LAUREL CEREZO S/N FRACC. LOS LAURELES	\$53,824.76
184644	0083-035-007	31-oct-19	TERRENOS BIENES DE DOMINIO PUBLICO	CALLE LAUREL CEREZO S/N FRACC. LOS LAURELES	\$53,824.76
184645	0083-035-008	31-oct-19	TERRENOS BIENES DE DOMINIO PUBLICO	CALLE LAUREL JAPONES S/N FRACC. LOS LAURELES	\$55,168.57
184646	0083-035-009	31-oct-19	TERRENOS BIENES DE DOMINIO PUBLICO	CALLE LAUREL JAPONES S/N FRACC. LOS LAURELES	\$55,168.57
184647	0083-035-010	31-oct-19	TERRENOS BIENES DE DOMINIO PUBLICO	CALLE LAUREL REAL S/N FRACC. LOS LAURELES	\$133,254.21
184648	0083-035-011	31-oct-19	TERRENOS BIENES DE DOMINIO PUBLICO	CALLE LAUREL REAL S/N FRACC. LOS LAURELES	\$630,537.20
184649	0083-035-012	31-oct-19	TERRENOS BIENES DE DOMINIO PUBLICO	CALLE LAUREL REAL S/N FRACC. LOS LAURELES	\$16,342.50
184650	0083-035-013	31-oct-19	TERRENOS BIENES DE DOMINIO PUBLICO	CIRCUITO LOS LAURELES S/N FRACC. LOS LAURELES	\$67,942.02
184651	0083-035-014	31-oct-19	TERRENOS BIENES DE DOMINIO PUBLICO	CIRCUITO DE LOS LAURELES S/N FRACC. LOS LAURELES	\$61,641.99
184652	0083-036-054	31-oct-19	TERRENOS BIENES DE DOMINIO PUBLICO	ACCESO UNO FRACC. LOS LAURELES	\$273,314.18
184653	0083-035-017	31-oct-19	TERRENOS BIENES DE DOMINIO PUBLICO	ACCESO DOS FRACC. LOS LAURELES	\$111,767.66
184654	0083-038-015	31-oct-19	TERRENOS BIENES DE DOMINIO PUBLICO	ACCESO TRES FRACC. LOS LAURELES	\$273,978.87
184655	0164-047-001	31-oct-19	TERRENOS BIENES DE DOMINIO PUBLICO	POBLADO DOLORES HIDALGO L-1 M-47	\$343,157.19
184656	0063-213-017	31-oct-19	TERRENOS BIENES DE DOMINIO PUBLICO	CALLE ISLA MARGARITA S/N FRACC. EUCALIPTOS	\$6,163,552.79
184657	0063-213-019	31-oct-19	TERRENOS BIENES DE DOMINIO PUBLICO	CALLE ISLA MAGDALENA 210 FRACC. EUCALIPTOS	\$2,136,030.16
184658	0061-152-027	31-oct-19	TERRENOS BIENES DE DOMINIO PUBLICO	CALLE MONTE EVEREST S/N FRACC. MONTE BELLO	\$62,151.98
184659	0061-153-029	31-oct-19	TERRENOS BIENES DE DOMINIO PUBLICO	CALLE MONTES BLANCOS S/N FRACC. MONTE BELLO	\$1,230,954.20
184660	0061-153-030	31-oct-19	TERRENOS BIENES DE DOMINIO PUBLICO	CALLE ESTAUROLITA S/N FRACC. MONTE BELLO	\$30,642.49
184661	0061-153-031	31-oct-19	TERRENOS BIENES DE DOMINIO PUBLICO	CALLE MONTE EVEREST S/N FRACC. MONTE BELLO	\$30,213.38
184662	0061-154-045	31-oct-19	TERRENOS BIENES DE DOMINIO PUBLICO	CALLE ESTAUROLITA S/N FRACC. MONTEBELLO	\$36,807.77
184663	0061-155-025	31-oct-19	TERRENOS BIENES DE DOMINIO PUBLICO	CALLE MONTES APALACHES S/N FRACC. MONTE BELLO	\$1,677,376.52
184664	0061-155-026	31-oct-19	TERRENOS BIENES DE DOMINIO PUBLICO	CALLE ESTAUROLITA S/N FRACC. MONTEBELLO	\$50,898.59
184665	0061-156-056	31-oct-19	TERRENOS BIENES DE DOMINIO PUBLICO	CALLE ESTAUROLITA S/N FRACC. MONTE BELLO	\$26,447.65
36781	0061-077-000	29-feb-04	TERRENOS BIENES DE DOMINIO PUBLICO	FRACC. JOYAS DEL VALLE (CALLES Y BANQUETAS)	\$19,109,007.00
36782	0009-111-001	29-feb-04	TERRENOS BIENES DE DOMINIO PUBLICO	POZO CALLE PUERTO DE ENSENADA Y BLVD. ARMANDO DEL CASTILLO	\$1,079,617.20
36783	0012-023-001	30-sep-04	TERRENOS BIENES DE DOMINIO PUBLICO	COL. REAL DEL PRADO (PLAZA DE SAN PEDRO)	\$11,629,080.00

36784	0010-030-011	31-ene-05	TERRENOS BIENES DE DOMINIO PUBLICO	TERRENO EJIDAL (SCT) DEPORTIVO MDZ	\$13,000.00
36785	0050-018-000	31-ene-05	TERRENOS BIENES DE DOMINIO PUBLICO	COL. 20 DE NOVIEMBRE (AFECTACION POR CALLE)	\$32,000.00
36786	0067-034-001	31-may-06	TERRENOS BIENES DE DOMINIO PUBLICO	BLVD. ENRIQUE CARROLA ANTUNA COL. 20 DE NOV (CALLE)	\$133,324.90
36787	9005-025-190	30-sep-06	TERRENOS BIENES DE DOMINIO PUBLICO	NUevo PANTEON (GETSEMANI) POB.CONTRERAS	\$1,399,000.00
36788	0025-016-000	28-feb-07	TERRENOS BIENES DE DOMINIO PUBLICO	FRACC. HERNANDEZ BLVD. DURANGO 613 (AFECTACION POR CALLE)	\$10,000.00
36789	0058-068-002	30-abr-07	TERRENOS BIENES DE DOMINIO PUBLICO	CALLE 12 FRACC. BOSQUES DEL VALLE (AREA VERDE)	\$686,920.00
36790		31-ago-07	TERRENOS BIENES DE DOMINIO PUBLICO	COL. CHULAS FRONTERAS	\$12,000.00
36791	PIL10 31007	30-abr-08	TERRENOS BIENES DE DOMINIO PUBLICO	AFECTACION TERRENO JOSE EDUARDO NEVAREZ SANCHEZ	\$0.00
36792		30-abr-08	TERRENOS BIENES DE DOMINIO PUBLICO	AFECTACION TERRENO DANIEL FIERRO LOPEZ	\$0.00
36793		30-abr-08	TERRENOS BIENES DE DOMINIO PUBLICO	AFECTACION TERRENO GLORIA FIERRO LOPEZ	\$0.00
36794		30-abr-08	TERRENOS BIENES DE DOMINIO PUBLICO	AFECTACION TERRENO GUSTAVO MIGUEL FIERRO LOPEZ	\$0.00
36795		30-abr-08	TERRENOS BIENES DE DOMINIO PUBLICO	AFECTACION TERRENO JORGE FIERRO LOPEZ	\$0.00
36796		30-abr-08	TERRENOS BIENES DE DOMINIO PUBLICO	AFECTACION TERRENO MANUEL DAVID FIERRO LOPEZ	\$0.00
36797		30-abr-08	TERRENOS BIENES DE DOMINIO PUBLICO	AFECTACION TERRENO MARIA BELEM FIERRO LOPEZ	\$0.00
36798		30-abr-08	TERRENOS BIENES DE DOMINIO PUBLICO	AFECTACION TERRENO MARIA ELENA SIFUENTES MARTELL	\$0.00
36799		30-abr-08	TERRENOS BIENES DE DOMINIO PUBLICO	AFECTACION TERRENO MARIA MAGDALENA FIERRO LOPEZ	\$0.00
36800		31-dic-08	TERRENOS BIENES DE DOMINIO PUBLICO	AFECTACION TERRRENO LA CUCHILLA	\$0.00
36801		31-dic-08	TERRENOS BIENES DE DOMINIO PUBLICO	AFECTACION TERRRENO LA CUCHILLA	\$0.00
36802		31-dic-08	TERRENOS BIENES DE DOMINIO PUBLICO	AFECTACION TERRRENO LA CUCHILLA	\$0.00
36803		31-dic-08	TERRENOS BIENES DE DOMINIO PUBLICO	AFECTACION TERRRENO LA CUCHILLA	\$0.00
36804		31-dic-08	TERRENOS BIENES DE DOMINIO PUBLICO	AFECTACION TERRRENO LA CUCHILLA	\$0.00
36805		31-dic-08	TERRENOS BIENES DE DOMINIO PUBLICO	AFECTACION TERRRENO LA CUCHILLA	\$0.00
36806		31-dic-08	TERRENOS BIENES DE DOMINIO PUBLICO	AFECTACION TERRRENO LA CUCHILLA	\$0.00
36807		31-dic-08	TERRENOS BIENES DE DOMINIO PUBLICO	AFECTACION TERRRENO LA CUCHILLA	\$0.00
36808		31-dic-08	TERRENOS BIENES DE DOMINIO PUBLICO	AFECTACION TERRRENO LA CUCHILLA	\$0.00
36809		31-dic-08	TERRENOS BIENES DE DOMINIO PUBLICO	AFECTACION TERRRENO LA CUCHILLA	\$0.00
36810		31-dic-08	TERRENOS BIENES DE DOMINIO PUBLICO	AFECTACION TERRRENO LA CUCHILLA	\$0.00
36811	0005-064-027	29-feb-04	TERRENOS BIENES DE DOMINIO PUBLICO	BELISARIO DOMINGUEZ 203 (ATRIO IGLESIA DE ANALCO)	\$124,800.00
36812	0005-064-035	29-feb-04	TERRENOS BIENES DE DOMINIO PUBLICO	CALLE BELISARIO DOMINGUEZ ESQ. VOLANTIN (ENTRADA ATRIO IGLESIA DE ANALCO)	\$239,280.00
36813	0045-078-055	29-feb-04	TERRENOS BIENES DE DOMINIO PUBLICO	FRACC. CAMINO REAL (CALLES, BANQUETAS Y JARDINES)	\$32,767,063.80
36814	0044-098-000	29-feb-04	TERRENOS BIENES DE DOMINIO PUBLICO	FRACC. LOMAS DEL PARQUE (CALLES Y BANQUETAS)	\$44,715,500.00

36815	0060-001-006	29-feb-04	TERRENOS BIENES DE DOMINIO PUBLICO	PREDIO URBANO (CARRETERA MEXICO VIALIDAD)	\$10,800,000.00
36816	0060-007-001	29-feb-04	TERRENOS BIENES DE DOMINIO PUBLICO	FRACC. 20 DE NOVIEMBRE (INSC. 6) CARR. MEXICO (EX_RASTRO)	\$10,800,000.00
36817	0017-041-065	29-feb-04	TERRENOS BIENES DE DOMINIO PUBLICO	FRACC. PROVIDENCIA FOVISTE (AREAS VERDES)	\$1,791,593.10
36818	0030-086-001	29-feb-04	TERRENOS BIENES DE DOMINIO PUBLICO	FRACC. GUADALUPE CALLE VALPARAISO Y BRASILIA (AREA VERDE)	\$1,488,270.00
36819	0066-364-002	29-feb-04	TERRENOS BIENES DE DOMINIO PUBLICO	FRACCIONAMIENTO NUEVO DURANGO (CALLES Y BANQUETAS)	\$13,027,905.00
36820	0029-195-001	29-feb-04	TERRENOS BIENES DE DOMINIO PUBLICO	FRACC. PASO REAL (AREAS VERDES JARDINES)	\$2,529,818.00
36821	900-004-6598	29-feb-04	TERRENOS BIENES DE DOMINIO PUBLICO	PREDIO RUSTICO EL VERGEL (TERRENO PIL PRIMERA ETAPA)	\$153,116.32
36822	0071-131-000	29-feb-04	TERRENOS BIENES DE DOMINIO PUBLICO	FRACCIONAMIENTO CORTIJO RESIDENCIAL (CALLES Y BANQUETAS)	\$30,828,515.30
36823	9000-047-029	29-feb-04	TERRENOS BIENES DE DOMINIO PUBLICO	FRACC. LOS LOBOS	\$18,208,820.00
36824		29-feb-04	TERRENOS BIENES DE DOMINIO PUBLICO	FRACC. LOS LOBOS	\$4,826,940.00
36825	9005-024-306	29-feb-04	TERRENOS BIENES DE DOMINIO PUBLICO	EJIDO FELIPE ANGELES(RELLENO SANITARIO)	\$1,011,340.00
36826	R-43084	29-feb-04	TERRENOS BIENES DE DOMINIO PUBLICO	FRACC. STA. CRUZ DEL RIO.	\$289,645.60
36827	0075-036-028	29-feb-04	TERRENOS BIENES DE DOMINIO PUBLICO	FRACC. SAN LUIS. (CANCHA MULTIUSOS)	\$7,676,640.00
36828	0016-003-025	29-feb-04	TERRENOS BIENES DE DOMINIO PUBLICO	COL. HIPODROMO. (EX-DEMARCACION)	\$132,300.00
36829	0027-079-001	29-feb-04	TERRENOS BIENES DE DOMINIO PUBLICO	FRACC. LOS FRESNOS VII (PLAZA)	\$323,638.20
36830	0027-071-002	29-feb-04	TERRENOS BIENES DE DOMINIO PUBLICO	FRACC. LOS FRESNOS VIII (AREAS VERDES (JARDINES)	\$251,461.80
36831	0027-072-001	29-feb-04	TERRENOS BIENES DE DOMINIO PUBLICO	FRACC. LOS FRESNOS IX (AREAS VERDES (JARDINES)	\$74,520.00
36832	R-42735	29-feb-04	TERRENOS BIENES DE DOMINIO PUBLICO	PREDIO EL CONDADO I (AREAS VERDES)	\$1,243,800.00
36833	0005-040-000	29-feb-04	TERRENOS BIENES DE DOMINIO PUBLICO	PRIVADA VILLA FLORENCIA (CALLE)	\$1,602,992.00
36834	0005-053-000	29-feb-04	TERRENOS BIENES DE DOMINIO PUBLICO	CALLE ALAMOS Y OLMOS (CALLE)	\$829,440.00
36835	DFA10 36550	30-sep-09	TERRENOS BIENES DE DOMINIO PUBLICO	PAGO POR AFECTACION DE TERRENO (JUAN CARLOS ANDRADE ALMODOVAR)	\$0.00
36836	0032-019-000	29-feb-04	TERRENOS BIENES DE DOMINIO PUBLICO	FRACCIONAMIENTO LAS AMERICAS CALLE REP. DE ECUADOR(CALLE)	\$900,412.20
36837	0036-075-000	29-feb-04	TERRENOS BIENES DE DOMINIO PUBLICO	CALLE LA PRADERA (CALLES Y BANQUETAS)	\$153,441.20
36838	0012-042-001	29-feb-04	TERRENOS BIENES DE DOMINIO PUBLICO	COL. ESPERANZA (GLORIETA)	\$90,000.00
36839	DFA10 36152	31-jul-09	TERRENOS BIENES DE DOMINIO PUBLICO	TERRENO URBANO FRACC. LA GLORIETA (AFECTACION)	\$0.00
36840	DFA10 36153	31-jul-09	TERRENOS BIENES DE DOMINIO PUBLICO	TERRENO URBANO FRACC. LA GLORIETA (AFECTACION)	\$0.00
36841	DFA10 36154	31-jul-09	TERRENOS BIENES DE DOMINIO PUBLICO	TERRENO URBANO FRACC. LA GLORIETA (AFECTACION)	\$0.00
36842	DFA10 36155	31-jul-09	TERRENOS BIENES DE DOMINIO PUBLICO	TERRENO URBANO FRACC. LA GLORIETA (AFECTACION)	\$0.00
36843	DFA10 36156	31-jul-09	TERRENOS BIENES DE DOMINIO PUBLICO	TERRENO URBANO FRACC. LA GLORIETA (AFECTACION)	\$0.00
36844	DFA10 36547	31-ago-09	TERRENOS BIENES DE DOMINIO PUBLICO	ANTICIPO ADQUISICION DE TERRENO MI CASITA MIGUEL ANGEL DUARTE	\$200,000.00
36845	DFA10 36564	30-nov-09	TERRENOS BIENES DE DOMINIO PUBLICO	MI CASITA MIGUEL ANGEL DUARTE	\$939,000.00

36846	DFA10 36565	30-nov-09	TERRENOS BIENES DE DOMINIO PUBLICO	MI CASITA JEVIER DUARTE	\$929,815.00
36847	0005-058-000	29-feb-04	TERRENOS BIENES DE DOMINIO PUBLICO	PRIVADA VILLA DE ANALCO (CALLE)	\$580,800.00
36848	0005-056-000	29-feb-04	TERRENOS BIENES DE DOMINIO PUBLICO	PRIVADA BELMAR (CALLES Y BANQUETAS)	\$331,020.80
36849	0039-021-000	29-feb-04	TERRENOS BIENES DE DOMINIO PUBLICO	COL. 16 DE SEPTIEMBRE (CALLES Y BANQUETAS)	\$5,409,240.30
36850	0025-023-000	29-feb-04	TERRENOS BIENES DE DOMINIO PUBLICO	FRACC. LOMAS DEL GUADIANA (CALLES Y BANQUETAS)	\$20,659,200.00
36851	0025-002-000	29-feb-04	TERRENOS BIENES DE DOMINIO PUBLICO	CALLES LUNA, MILAGRO, LERDO Y MINA (PRIVADAS, CALLES Y BANQUETAS)	\$673,600.00
36852	0059-014-000	29-feb-04	TERRENOS BIENES DE DOMINIO PUBLICO	FRACCIONAMIENTO REAL DEL MEZQUITAL (CALLES Y BANQUETAS)	\$15,408,425.00
36853	0019-051-801	31-ago-10	TERRENOS BIENES DE DOMINIO PUBLICO	TERRENO CALLE HERRERA # 854 (DELEGACION NORTE)	\$3,000,000.00
36854	0058-047-000	29-feb-04	TERRENOS BIENES DE DOMINIO PUBLICO	FRACCIONAMIENTO RINCONADA SOL (CALLES Y BANQUETAS)	\$3,018,195.00
36855	0054-005-000	29-feb-04	TERRENOS BIENES DE DOMINIO PUBLICO	CALLE TORONJA (FRACC. LA GLORIETA) (CALLES)	\$14,955,474.00
36856	0056-070-000	29-feb-04	TERRENOS BIENES DE DOMINIO PUBLICO	COLONIA FRAY DIEGO (CALLES Y BANQUETAS)	\$5,079,780.00
36857	0060-008-005	30-may-11	TERRENOS BIENES DE DOMINIO PUBLICO	FRACCION DE TERRENO POLIGONO NO.4 (RASTRO NUEVO)	\$1,030,822.00
36858	0063-040-003	30-may-11	TERRENOS BIENES DE DOMINIO PUBLICO	TERRENO LA PIEDRERA L.TE.3 CALLE 24 (DEPORTIVO)	\$15,451,089.94
36859	0053-062-024	31-ago-11	TERRENOS BIENES DE DOMINIO PUBLICO	PARQUE DEL CENTENARIO DIVISION NORTE	\$25,231,031.15
36860	0005-081-000	29-feb-04	TERRENOS BIENES DE DOMINIO PUBLICO	PRIVADA DE GRANADA (CALLES Y BANQUETAS)	\$147,902.20
36861	0015-087-000	29-feb-04	TERRENOS BIENES DE DOMINIO PUBLICO	FRACCIONAMIENTO NAZAS (CALLES Y BANQUETAS)	\$1,982,592.00
36862	0010-063-010	29-feb-04	TERRENOS BIENES DE DOMINIO PUBLICO	CALLE JAZMIN L-3 M G COLONIA SAN MARTIN (TERRENO BALDIO)	\$54,220.00
36863	0036-063-000	29-feb-04	TERRENOS BIENES DE DOMINIO PUBLICO	CERRADA DE CHURUBUSCO COL. JUAN DE LA BARRERA (CALLES Y BANQUETAS)	\$102,400.00
36864	0005-029-000	29-feb-04	TERRENOS BIENES DE DOMINIO PUBLICO	PRIVADA EL BRILLANTE (CALLES Y BANQUETAS)	\$1,342,229.40
36865	0044-055-000	29-feb-04	TERRENOS BIENES DE DOMINIO PUBLICO	FRACCIONAMIENTO LA ESMERALDA (CALLES Y BANQUETAS)	\$1,295,300.00
36866	0034-025-005	29-feb-04	TERRENOS BIENES DE DOMINIO PUBLICO	CIUDAD INDUSTRIAL (SUBESTACION DE BOMBEROS)	\$500,000.00
36867	0042-019-001	29-feb-04	TERRENOS BIENES DE DOMINIO PUBLICO	CALLE MORELOS Y FCO VILLA (PLAZA Y MONUMENTO)	\$72,900.00
36868	0009-054-000	29-feb-04	TERRENOS BIENES DE DOMINIO PUBLICO	COLONIA SANTA MARIA (CALLES Y BANQUETAS)	\$401,260.80
36869	0044-030-000	29-feb-04	TERRENOS BIENES DE DOMINIO PUBLICO	FRACC. LOMAS DEL SAHUATOBA (AREAS VERDES))	\$14,513,200.00
36870	0032-017-000	29-feb-04	TERRENOS BIENES DE DOMINIO PUBLICO	CALLE NACAZARI FRACC. LAS AMERICAS (CALLE)	\$499,264.00
36871	0075-006-000	29-feb-04	TERRENOS BIENES DE DOMINIO PUBLICO	FRACCIONAMIENTO VILLAS DEL GUADIANA (CALLES Y BANQUETAS)	\$4,433,940.00
36872	0045-122-000	29-feb-04	TERRENOS BIENES DE DOMINIO PUBLICO	FRACCIONAMIENTO LOMA BONITA (CALLES Y BANQUETAS)	\$1,683,180.00
36873	0063-219-000	29-feb-04	TERRENOS BIENES DE DOMINIO PUBLICO	FRACCIONAMIENTO EUCALIPTOS (CALLES Y BANQUETAS)	\$1,014,000.00
36874	0072-010-000	29-feb-04	TERRENOS BIENES DE DOMINIO PUBLICO	FRACCIONAMIENTO LAS ALAMEDAS (CALLES Y BANQUETAS)	\$1,921,041.90
36875	0056-018-000	29-feb-04	TERRENOS BIENES DE DOMINIO PUBLICO	FRACCIONAMIENTO LA FORESTAL (CALLES Y BANQUETAS)	\$5,902,425.60
36876	0069-113-000	29-feb-04	TERRENOS BIENES DE DOMINIO PUBLICO	FRACCIONAMIENTO SANTA TERESA (POZO)	\$67,500.00

36877	0027-088-001	29-feb-04	TERRENOS BIENES DE DOMINIO PUBLICO	FRACC. VILLAS DE SAN FCO. (AREA VERDE)	\$8,953,600.00
36879	0010-099-003	29-feb-04	TERRENOS BIENES DE DOMINIO PUBLICO	SAN IGNACIO (UNIDAD ADMINISTRATIVA MUNICIPAL)	\$5,845,046.40
36880	0032-006-000	29-feb-04	TERRENOS BIENES DE DOMINIO PUBLICO	CALLE REPUBLICA DE NICARAGUA FRACC. LAS AMERICAS (CALLE)	\$408,240.00
36881	0011-013-000	29-feb-04	TERRENOS BIENES DE DOMINIO PUBLICO	CALLE REPUBLICA DE ECUADOR (COL. LOPEZ MATEOS)	\$2,908,041.16
36882	0016-007-000	29-feb-04	TERRENOS BIENES DE DOMINIO PUBLICO	FRACCIONAMIENTO EL VERGEL DEL DESIERTO	\$2,075,904.00
36883	0005-069-000	29-feb-04	TERRENOS BIENES DE DOMINIO PUBLICO	CALLE LERDO BARRIO DE ANALCO (CALLE)	\$5,854,406.40
36884		29-feb-04	TERRENOS BIENES DE DOMINIO PUBLICO	PRIV. VILLA FLORENCIA	\$809,280.00
36885	0031-021-000	29-feb-04	TERRENOS BIENES DE DOMINIO PUBLICO	FRACC. LOS REMEDIOS (CALLES Y BANQUETAS)	\$60,331,600.00
36886	0045-012-000	29-feb-04	TERRENOS BIENES DE DOMINIO PUBLICO	COL. JALISCO (CALLES Y BANQUETAS)	\$8,405,280.00
TERRENOS BIENES DE DOMINIO PUBLICO					\$1,832,074,625.57

MUNICIPIO DE DURANGO

LIBRO DE ACTIVO FIJO DICIEMBRE 2019

NO ACTIVO	ETIQUETA	FECHA ING	CATEGORIA	DESCRIPCION	VALOR NETO
114959	9000-046-875	30-abr-15	TERRENOS BIENES DE DOMINIO PRIVADO	TERRENO UBICADO EN EL PARQUE INDUSTRIAL	\$3,890,000.00
120858	0950-034-148	30-ago-16	TERRENOS BIENES DE DOMINIO PRIVADO	PARCELA 148 EJIDO IGNACIO LOPEZ RAYON	\$575,340.00
120859	0950-034-147	30-ago-16	TERRENOS BIENES DE DOMINIO PRIVADO	PARCELA 147 EJIDO IGNACIO LOPEZ RAYON	\$841,920.00
124246	0101-026-007	28-nov-17	TERRENOS BIENES DE DOMINIO PRIVADO	SIN TIPO SIN NOMBRE #FR NTE. SG. LE Y F PREDIO LA CASITA	\$1,302,253.90
124763	9005 024 279	31-ene-18	TERRENOS BIENES DE DOMINIO PRIVADO	TERRENO PUBLICO EN EJIDO FELIPE ANGELES	\$785,895.00
36887	023-092-126	29-feb-04	TERRENOS BIENES DE DOMINIO PRIVADO	FRACC. FCO. GLEZ VEGA I (TERRENO INVADIDO)	\$200,000.00
36888	023-092-127	29-feb-04	TERRENOS BIENES DE DOMINIO PRIVADO	FRACC. FCO. GLEZ VEGA II (TERRENO INVADIDO)	\$200,000.00
36889	023-092-128	29-feb-04	TERRENOS BIENES DE DOMINIO PRIVADO	FRACC. FCO. GLEZ VEGA III (TERRENO INVADIDO)	\$200,000.00
36890	DFA10 36574	31-dic-09	TERRENOS BIENES DE DOMINIO PRIVADO	ADQUISICION DE LOTE FRACC. LA GLORIETA ALFONSO RODRIGUEZ NAJERA	\$398,600.00
36891	DFA10 36597	31-dic-09	TERRENOS BIENES DE DOMINIO PRIVADO	INDEMNIZACION LA GLORIETA (ALBERTO FLORES GARCIA)	\$0.00
36892	DFA10 36546	31-ago-09	TERRENOS BIENES DE DOMINIO PRIVADO	INDEMNIZACION LA GLORIETA	\$0.00
36893	0062-021-0020	31-mar-10	TERRENOS BIENES DE DOMINIO PRIVADO	JARDINES DE CANCUN (COMPRA DE TERRENO)	\$40,000.00
TERRENOS BIENES DE DOMINIO PRIVADO					\$8,434,008.90
TOTAL GENERAL DE TERRENOS					\$1,840,508,634.47