

MUNICIPIO DE DURANGO

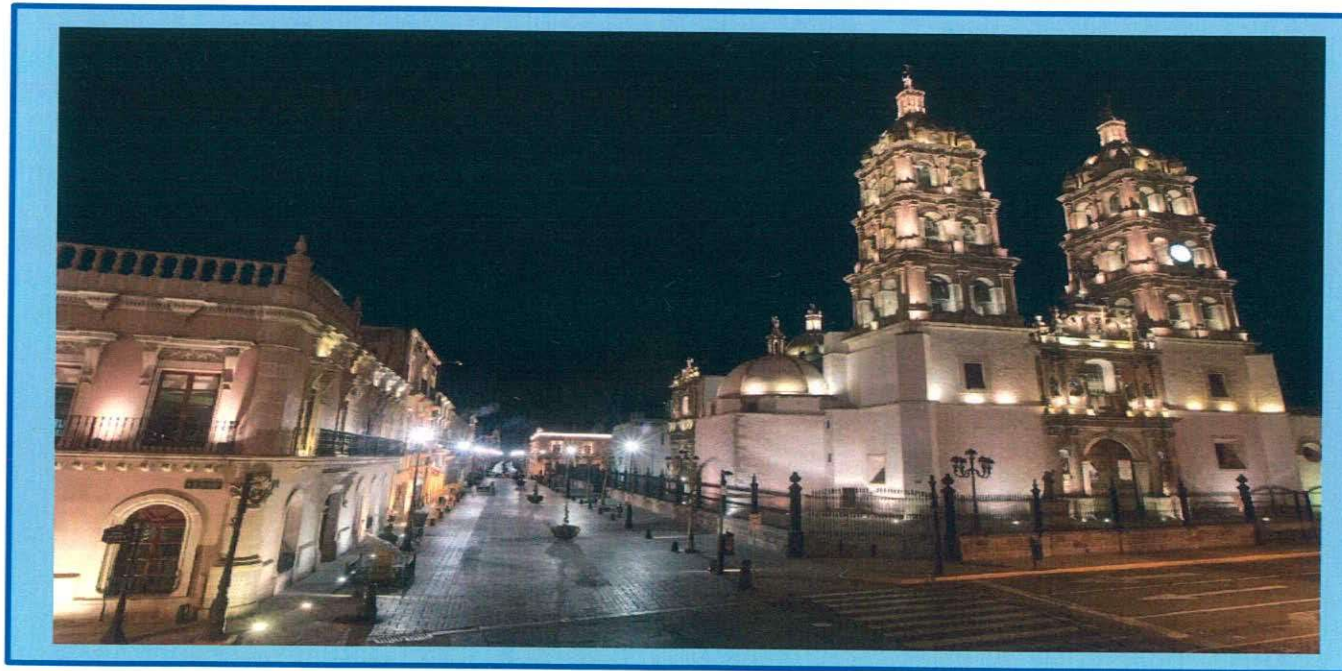

**CUENTA PÚBLICA
EJERCICIO FISCAL 2017**

**GOBIERNO CIUDADANO
DURANGO**

TOMO II

ÍNDICE TEMÁTICO

- 1. CIERRE FONDO DE APORTACIONES PARA LA INFRAESTRUCTURA SOCIAL MUNICIPAL 2017.**
- 2. CIERRE DE PROGRAMA NORMAL MUNICIPAL Y FONDOS FEDERALES 2017.**
- 3. CIERRE DE REFRENDO DEL FONDO DE APORTACIONES PARA LA INFRAESTRUCTURA SOCIAL MUNICIPAL 2016**
- 4. CIERRE DE PROGRAMA NORMAL MUNICIPAL CONTINUIDAD 2016**
- 5. ANEXO FOTOGRÁFICO 2017**

1

**CIERRE FONDO DE
APORTACIONES PARA LA
INFRAESTRUCTURA SOCIAL
MUNICIPAL
2017**

CUENTA PÚBLICA 2017

CIERRE DE EJERCICIO DE LA INVERSIÓN DE OBRA PÚBLICA 2017 ASI COMO LAS OBRAS Y/O ACCIONES COMPROMETIDAS A EJECUTAR EN 2018

FONDO DE APORTACIONES PARA LA INFRAESTRUCTURA SOCIAL MUNICIPAL DEL EJERCICIO 2017
RAMO 33RESUMEN EJECUTIVO
MUNICIPIO DE DURANGO, DGO.

CLAVE	DESCRIPCIÓN DE LA OBRA POR PROGRAMA	INVERSIÓN APROBADA						INVERSIÓN EJERCIDA AL 31/DICIEMBRE/2016						INVERSIÓN SEGÚN REGISTROS CONTABLES	INVERSIÓN COMPROBADA	OBRAS				
		TOTAL	FEDERAL	ESTATAL	RAMO 33	MPAL/DIR	BENEFICIARIOS	TOTAL	FEDERAL	ESTATAL	RAMO 33	MPAL/DIR	BENEFICIARIOS			APROBADAS	TERMINADAS	EN PROCESO	NO INICIADAS	SUSPENDIDAS
SC	INFRAESTRUCTURA PARA AGUA POTABLE	4,676,578.22	1,546,188.00	618,475.20	2,511,915.02	0.00	0.00	4,683,553.08	1,546,188.00	618,475.20	2,498,889.88	0.00	0.00	2,498,891.88	4,663,553.08	20	16	0	4	0
SD	INFRAESTRUCTURA PARA ALCANTARILLADO Y DRENAJE	13,223,252.29	2,930,583.00	1,172,231.00	9,120,438.34	0.00	0.00	13,153,028.55	2,930,583.00	1,172,231.00	9,050,214.55	0.00	0.00	9,050,214.55	13,153,028.55	27	23	0	4	0
SE	URBANIZACIÓN MUNICIPAL	4,950,500.22	0.00	0.00	4,290,497.13	0.00	660,003.09	4,660,931.85	0.00	0.00	4,000,928.76	0.00	660,003.09	4,660,932.76	4,660,931.85	28	8	11	9	0
	02.- GUARNICIONES Y BANQUETAS	622,693.22	0.00	0.00	577,908.27	0.00	44,784.95	552,540.85	0.00	0.00	507,755.90	0.00	44,784.95	552,541.76	552,540.85	11	3	4	4	0
	04.- ALUMBRADO PÚBLICO	84,978.61	0.00	0.00	72,001.21	0.00	12,977.40	84,978.61	0.00	0.00	72,001.21	0.00	12,977.40	84,978.61	84,978.61	5	5	0	0	0
	06.- PAVIMENTACIÓN DE CALLES	4,242,828.39	0.00	0.00	3,640,587.64	0.00	602,240.75	4,023,412.39	0.00	0.00	3,421,171.64	0.00	602,240.75	4,023,412.39	4,023,412.39	12	0	7	5	0
SG	ELECTRIFICACIÓN RURAL Y DE COLONIAS POBRES	10,073,522.57	0.00	0.00	10,042,335.92	0.00	31,186.65	10,073,522.57	0.00	0.00	10,042,335.92	0.00	31,186.65	10,073,523.57	10,073,522.57	23	23	0	0	0
SH	MEJORAMIENTO DE LA VIVIENDA	51,429,716.88	0.00	2,495,282.00	48,934,434.88	0.00	0.00	51,429,716.88	0.00	2,495,282.00	48,934,434.88	0.00	0.00	51,429,716.91	51,429,716.88	51	22	29	0	0
SJ	INFRAESTRUCTURA BÁSICA EDUCATIVA	9,039,329.35	0.00	0.00	9,039,329.35	0.00	0.00	9,039,329.35	0.00	0.00	9,039,329.35	0.00	0.00	9,039,329.43	9,039,329.35	19	3	16	0	0
TG	INFRAESTRUCTURA PRODUCTIVA RURAL	4,466,855.98	0.00	0.00	4,466,855.98	0.00	0.00	4,176,363.08	0.00	0.00	4,176,363.08	0.00	0.00	4,176,362.50	4,176,363.08	66	61	5	0	0
U9	01.- PRODIM	1,834,266.00	0.00	0.00	1,834,266.00	0.00	0.00	1,834,266.00	0.00	0.00	1,834,266.00	0.00	0.00	1,834,266.00	1,834,266.00	1	1	0	0	0
U9	02.- GASTOS INDIRECTOS	1,580,055.38	0.00	0.00	1,580,055.38	0.00	0.00	1,298,154.09	0.00	0.00	1,298,154.09	0.00	0.00	1,298,154.09	1,298,154.09	1	1	0	0	0
TOTALES		101,274,076.89	4,476,771.00	4,285,988.20	91,820,127.98	0.00	691,189.75	100,328,865.45	4,476,771.00	4,285,988.20	90,874,916.49	0.00	691,189.75	94,061,391.69	100,328,865.45	236	158	61	17	0



DR. JOSÉ RAMÓN ENRIQUEZ HERRERA
PRESIDENTE MUNICIPAL



CUENTA PÚBLICA 2017
CIERRE DE EJERCICIO DE LA INVERSIÓN DE OBRA PÚBLICA 2017 ASÍ COMO LAS OBRAS Y/O ACCIONES COMPROMETIDAS A EJECUTAR EN 2018
FONDO DE APORTACIONES PARA LA INFRAESTRUCTURA SOCIAL MUNICIPAL
RAMO 33
EJERCICIO PRESUPUESTAL 2017



MUNICIPIO DE DURANGO, DGO.

SC.- INFRAESTRUCTURA PARA AGUA POTABLE

No.	CLAVE DE LA OBRA	NOMBRE DEL PROYECTO O ACCIÓN	LOCALIDAD	MODALIDAD DE EJECUCIÓN	SITUACIÓN FÍSICA	INVERSIÓN APROBADA						INVERSIÓN EJERCIDA AL 31/DIC/17						AVANCES AL 31/12/17		NÚMERO DE CUENTA SEGÚN REGISTROS CONTABLES	INVERSIÓN EJERCIDA SEGÚN REGISTROS CONTABLES	INVERSIÓN COMPROBADA	METAS INICIALES		METAS MODIFICADAS		METAS FINALES	
						TOTAL	FEDERAL	ESTATAL	RAMO 33	MPAL/DIR	BENEFICIARIOS	TOTAL	FEDERAL	ESTATAL	RAMO 33	MPAL/DIR	BENEFICIARIOS	FIS	FIN				UNIDAD DE MEDIDA	CANTIDAD	UNIDAD DE MEDIDA	CANTIDAD	UNIDAD DE MEDIDA	CANTIDAD
1	17/05005 CP	CEMPOAL ENTRE CRISANTEMO Y MARAVILLAS	COL. LA VIRGEN	Contrato	Terminada	102,658.57	0.00	0.00	102,658.57	0.00	0.00	0.00	102,658.57	0.00	0.00	0.00	100.00%	100.00%	1-13614006-0317-22-311105110-2203-70202075005-5050001-01	102,658.57	102,658.57	ML	106	ML	0.00	ML	106.00	
2	17/05006 CP	16 DE SEPTIEMBRE ENTRE NOMBRE DE DIOS Y AGUSTIN DE ITURBIDE	COL. JOSE ANGEL LEAL	Contrato	Terminada	152,380.12	0.00	0.00	152,380.12	0.00	0.00	0.00	152,380.12	0.00	0.00	0.00	100.00%	100.00%	1-13614006-0317-22-311105110-2203-70202075006-5050001-01	152,380.10	152,380.12	ML	125	ML	0.00	ML	125.00	
3	17/05007 CP	CLAVELAS ENTRE NOCHE BUENA Y VIOLETAS	COL. LAS PALMAS	Contrato	Terminada	101,421.89	0.00	0.00	101,421.89	0.00	0.00	0.00	101,421.89	0.00	0.00	0.00	100.00%	100.00%	1-13614006-0317-22-311105110-2203-70202075007-5050001-01	101,421.90	101,421.89	ML	130	ML	0.00	ML	130.00	
4	17/05008 CP	JUAN COLORADO ENTRE JOSE RAMON ESTRADA Y BLVD. DE LAS ROSAS	COL. MASIE	Contrato	Terminada	126,743.32	0.00	0.00	126,743.32	0.00	0.00	0.00	126,743.32	0.00	0.00	0.00	100.00%	100.00%	1-13614006-0317-22-311105110-2203-70202075008-5050001-01	126,743.32	126,743.32	ML	100	ML	0.00	ML	100.00	
5	17/05009 CP	ALAMOS ENTRE PONCIANO FLORES Y ABEDUL	COL. SAN MIGUEL	Contrato	Terminada	38,587.08	0.00	0.00	38,587.08	0.00	0.00	0.00	38,587.08	0.00	0.00	0.00	100.00%	100.00%	1-13614006-0317-22-311105110-2203-70202075009-5050001-01	38,587.08	38,587.08	ML	54	ML	0.00	ML	54.00	
6	17/05292 CP	LAUREL ENTRE VALLE VERDE Y AVE. PASEO DE LA FERRERIA	COL. VALLE VERDE SUR	Contrato	Terminada	37,764.26	0.00	0.00	37,764.26	0.00	0.00	0.00	37,764.26	0.00	0.00	0.00	100.00%	100.00%	1-13614006-0317-22-311105110-2203-70202075292-5050001-01	37,764.26	37,764.26	TOMA	10	TOMA	0.00	TOMA	10.00	
7	17/05293 CP	5 DE MAYO ENTRE AVENIDA IGNACIO ZARAGOZA Y ANTONIO ALVAREZ	COL. IGNACIO ZARAGOZA	Contrato	Proceso	18,425.99	0.00	0.00	18,425.99	0.00	0.00	0.00	5,399.65	0.00	0.00	0.00	40.00%	29.30%	1-13614006-0317-22-311105110-2203-70202075293-5050001-01	5,399.65	5,399.65	TOMA	4					

TOTAL DE LA HOJA	577,981.22	0.00	0.00	577,981.22	0.00	0.00	0.00	577,981.22	0.00	0.00	0.00	577,981.22	0.00	0.00	0.00					564,954.88	564,954.88								
SUBTOTAL	577,981.22	0.00	0.00	577,981.22	0.00	0.00	0.00	577,981.22	0.00	0.00	0.00	577,981.22	0.00	0.00	0.00					564,954.88	564,954.88								
TOTAL	577,981.22	0.00	0.00	577,981.22	0.00	0.00	0.00	577,981.22	0.00	0.00	0.00	577,981.22	0.00	0.00	0.00					564,954.88	564,954.88								

FORMULÓ

ARQ. HUMBERTO RAÚL ROSALES BADILLO
 DIRECTOR MUNICIPAL DE OBRAS PÚBLICAS

FORMULÓ

C.P. FELIPE DE JESÚS PEREDA AGUILAR
 DIRECTOR MUNICIPAL DE ADMINISTRACIÓN Y FINANZAS

AUTORIZÓ

DR. JOSÉ RAMÓN ENRÍQUEZ HERRERA
 PRESIDENTE MUNICIPAL

Vo. Bo.

ING. LUIS FERNANDO CASTELLÓN TERÁN
 COORDINADOR GENERAL DEL COPLADEM

Vo. Bo.

M. A. P. LUZ MARÍA GARBAY AVITIA
 SINDICO MUNICIPAL

Vo. Bo.

C.P. MARÍA DEL ROCÍO MARRUFO ORTIZ
 CONTRALORA MUNICIPAL



CUENTA PÚBLICA 2017
CIERRE DE EJERCICIO DE LA INVERSIÓN DE OBRA PÚBLICA 2017 ASÍ COMO LAS OBRAS Y/O ACCIONES COMPROMETIDAS A EJECUTAR EN 2018
FONDO DE APORTACIONES PARA LA INFRAESTRUCTURA SOCIAL MUNICIPAL
RAMO 33
EJERCICIO PRESUPUESTAL 2017
MUNICIPIO DE DURANGO, DGO.



SC.- INFRAESTRUCTURA PARA AGUA POTABLE

No.	CLAVE DE LA OBRA	NOMBRE DEL PROYECTO O ACCIÓN	LOCALIDAD	MODALIDAD DE EJECUCIÓN	SITUACIÓN FÍSICA	INVERSIÓN APROBADA						INVERSIÓN EJERCIDA AL 31/DIC/17						AVANCES AL 31/12/17		NÚMERO DE CUENTA SEGÚN REGISTROS CONTABLES	INVERSIÓN EJERCIDA SEGÚN REGISTROS CONTABLES	INVERSIÓN COMPROBADA	METAS INICIALES		METAS MODIFICADAS		METAS FINALES			
						TOTAL	FEDERAL	ESTATAL	RAMO 33	MPAL/DIR	BENEFICIARIOS	TOTAL	FEDERAL	ESTATAL	RAMO 33	MPAL/DIR	BENEFICIARIOS	FIS	FIN				UNIDAD DE MEDIDA	CANTIDAD	UNIDAD DE MEDIDA	CANTIDAD	UNIDAD DE MEDIDA	CANTIDAD		
APAUR																														
5	17/05165 CP	RED DE AGUA POTABLE	COL. JESUS MARIA	Contrato	Terminada	453,240.00	226,620.00	90,648.00	135,972.00	0.00	0.00	453,240.00	226,620.00	90,648.00	135,972.00	0.00	0.00	100.00%	100.00%	1-13614006-0317-22-301165101-2203-70202275165-5050001-01	135,972.00	453,240.00	OBRA	1	OBRA	0	OBRA	1		
6	17/05166 CP	RED DE AGUA POTABLE	COL. PALMA ALTA	Contrato	Terminada	432,236.20	216,118.00	86,447.20	129,671.60	0.00	0.00	432,236.20	216,118.00	86,447.20	129,671.60	0.00	0.00	100.00%	100.00%	1-13614006-0317-22-301165101-2203-70202275166-5050001-01	129,671.60	432,236.20	OBRA	1	OBRA	0	OBRA	1		
7	17/05167 CP	RED DE AGUA POTABLE	COL. ANTORCHA CAMPESINA	Contrato	Terminada	728,440.00	364,220.00	145,688.00	218,532.00	0.00	0.00	728,440.00	364,220.00	145,688.00	218,532.00	0.00	0.00	100.00%	100.00%	1-13614006-0317-22-301165101-2203-70202275167-5050001-01	218,532.00	728,440.00	OBRA	1	OBRA	0	OBRA	1		
8	17/05168 CP	RED DE AGUA POTABLE	COL. CHE GUEVARA (Ila. ETAPA)	Contrato	Terminada	174,279.30	87,139.50	34,855.80	52,283.70	0.00	0.00	174,279.30	87,139.50	34,855.80	52,283.70	0.00	0.00	100.00%	100.00%	1-13614006-0317-22-301165101-2203-70202275168-5050001-01	52,283.70	174,279.30	OBRA	1	OBRA	0	OBRA	1		
9	17/05170 CP	RED DE AGUA POTABLE	COL. BAJO DORADO	Contrato	Terminada	951,002.40	475,501.00	190,200.40	285,301.00	0.00	0.00	951,002.40	475,501.00	190,200.40	285,301.00	0.00	0.00	100.00%	100.00%	1-13614006-0317-22-301165101-2203-70202275170-5050001-01	285,301.00	951,002.40	OBRA	1	OBRA	0	OBRA	1		
10	17/05171 CP	RED DE AGUA POTABLE	COL. EL PRADO	Contrato	Terminada	353,179.30	176,589.50	70,635.80	105,954.00	0.00	0.00	353,179.30	176,589.50	70,635.80	105,954.00	0.00	0.00	100.00%	100.00%	1-13614006-0317-22-301165101-2203-70202275171-5050001-01	105,954.00	353,179.30	OBRA	1	OBRA	0	OBRA	1		
11	17/05172 CP	RED DE AGUA POTABLE	COL. AMPL. 20 DE NOV	Contrato	Terminada	162,366.00	0.00	0.00	162,366.00	0.00	0.00	162,366.00	0.00	0.00	162,366.00	0.00	0.00	100.00%	100.00%	1-13614006-0317-22-301165101-2203-70202275172-5050001-01	162,366.00	162,366.00	OBRA	1	OBRA	0	OBRA	1		
12	17/05173 CP	RED DE AGUA POTABLE	COL. FOS LA VIRGEN II	Contrato	Terminada	253,569.00	0.00	0.00	253,569.00	0.00	0.00	253,569.00	0.00	0.00	253,569.00	0.00	0.00	100.00%	100.00%	1-13614006-0317-22-301165101-2203-70202275173-5050001-01	253,569.00	253,569.00	OBRA	1	OBRA	0	OBRA	1		
13	17/05174 CP	LINEA DE CONDUCCION DE TANQUE ANTONIO RAMIREZ	COL. VALLE DORADA	Contrato	Terminada	590,286.00	0.00	0.00	590,286.00	0.00	0.00	590,286.00	0.00	0.00	590,286.00	0.00	0.00	100.00%	100.00%	1-13614006-0317-22-301165101-2203-70202275174-5050001-01	590,286.00	590,286.00	OBRA	1	OBRA	0	OBRA	1		
14																														
15																														
16																														
APARURAL																														
17																														
18																														
19																														
20																														

TOTAL DE LA HOJA	4,098,597.00	1,546,188.00	618,475.20	1,933,933.80	0.00	0.00	4,098,598.20	1,546,188.00	618,475.20	1,933,935.00	0.00	0.00									1,933,937.00	4,098,598.20								
SUBTOTAL	4,676,578.22	1,546,188.00	618,475.20	2,511,915.02	0.00	0.00	4,663,553.08	1,546,188.00	618,475.20	2,498,889.88	0.00	0.00									2,498,891.88	4,663,553.08								
TOTAL	4,676,578.22	1,546,188.00	618,475.20	2,511,915.02	0.00	0.00	4,663,553.08	1,546,188.00	618,475.20	2,498,889.88	0.00	0.00									2,498,891.88	4,663,553.08								

FORMULÓ

ING. RODOLFO CORRUJEDO CARRILLO
 DIRECTOR DE AGUAS DEL MUNICIPIO DE DGO.

FORMULÓ

C.P. FELIPE DE JESÚS PAREDA AGUILAR
 DIRECTOR MUNICIPAL DE ADMINISTRACIÓN Y FINANZAS

AUTORIZÓ

DR. JOSÉ RAMÓN ENRIQUEZ HERRERA
 PRESIDENTE MUNICIPAL

Vo. Bo.

ING. LUIS FERNANDO CASTELLÓN TERÁN
 COORDINADOR GENERAL DEL COPLADEM

Vo. Bo.

M. A. P. LUZ MARÍA BARIBAY AVITIA
 SINDICO MUNICIPAL

Vo. Bo.

C.P. MARÍA DEL ROCÍO MARRUFO ORTIZ
 CONTRALORA MUNICIPAL



CUENTA PÚBLICA 2017
CIERRE DE EJERCICIO DE LA INVERSIÓN DE OBRA PÚBLICA 2017 ASÍ COMO LAS OBRAS Y/O ACCIONES COMPROMETIDAS A EJECUTAR EN 2018
FONDO DE APORTACIONES PARA LA INFRAESTRUCTURA SOCIAL MUNICIPAL
RAMO 33
EJERCICIO PRESUPUESTAL 2017



MUNICIPIO DE DURANGO, DGO.

SD.- INFRAESTRUCTURA PARA ALCANTARILLADO Y DRENAJE

No.	CLAVE DE LA OBRA	NOMBRE DEL PROYECTO O ACCIÓN	LOCALIDAD	MODALIDAD DE EJECUCIÓN	SITUACIÓN FÍSICA	INVERSIÓN APROBADA						INVERSIÓN EJERCIDA AL 31/DIC/17						AVANCES AL 31/12/17		NÚMERO DE CUENTA SEGÚN REGISTROS CONTABLES	INVERSIÓN EJERCIDA SEGÚN REGISTROS CONTABLES	INVERSIÓN COMPROBADA	METAS INICIALES		METAS MODIFICADAS		METAS FINALES					
						TOTAL	FEDERAL	ESTATAL	RAMO 33	MPALDIR	BENEFICIARIOS	TOTAL	FEDERAL	ESTATAL	RAMO 33	MPALDIR	BENEFICIARIOS	FIS	FIN				UNIDAD DE MEDIDA	CANTIDAD	UNIDAD DE MEDIDA	CANTIDAD	UNIDAD DE MEDIDA	CANTIDAD				
1	17/05011 CP	CEMPOAL ENTRE CRISANTEMO Y MARAVILLAS	COL. LA VIRGEN	Contrato	Terminada	241,302.76	0.00	0.00	241,302.76	0.00	0.00	241,302.76	0.00	0.00	0.00	100.00%	100.00%	1-13614007-0317-22-311105110-2103-70302375011-5050001-01	241,302.77	241,302.76	ML	107	ML	0.00	ML	106.50						
2	17/05012 CP	16 DE SEPTIEMBRE ENTRE NOMBRE DE DIOS Y AGUSTIN DE ITURBIDE	COL. JOSE ANGEL LEAL	Contrato	Terminada	279,366.63	0.00	0.00	279,366.63	0.00	0.00	279,366.63	0.00	0.00	0.00	100.00%	100.00%	1-13614007-0317-22-311105110-2103-70302375012-5050001-01	279,366.64	279,366.63	ML	135	ML	0.00	ML	135.00						
3	17/05013 CP	CLAVILES ENTRE NOCHE BUENA Y VIOLETAS	COL. LAS PALMAS	Contrato	Terminada	209,771.81	0.00	0.00	209,771.81	0.00	0.00	209,771.81	0.00	0.00	0.00	100.00%	100.00%	1-13614007-0317-22-311105110-2103-70302375013-5050001-01	209,771.81	209,771.81	ML	141	ML	0.00	ML	141.20						
4	17/05014 CP	JUAN COLORADO ENTRE JOSE RAMON ESTRADA Y BLVD. DE LAS ROSAS	COL. MASIE	Contrato	Terminada	56,303.97	0.00	0.00	56,303.97	0.00	0.00	56,303.97	0.00	0.00	0.00	100.00%	100.00%	1-13614007-0317-22-311105110-2103-70302375014-5050001-01	56,303.96	56,303.97	DESC	9	DESC	0.00	DESC	9.00						
5	17/05015 CP	ALAMOS ENTRE PONCIANO FLORES Y ABEDUL	COL. SAN MIGUEL	Contrato	Terminada	92,941.72	0.00	0.00	92,941.72	0.00	0.00	92,941.72	0.00	0.00	0.00	100.00%	100.00%	1-13614007-0317-22-311105110-2103-70302375015-5050001-01	92,941.71	92,941.72	ML	57	ML	0.00	ML	57.00						
6	17/05294 CP	LAUREL ENTRE VALLE VERDE Y AVE. PASEO DE LA FERRERIA	COL. VALLE VERDE SUR	Contrato	Terminada	75,244.43	0.00	0.00	75,244.43	0.00	0.00	75,244.43	0.00	0.00	0.00	100.00%	100.00%	1-13614007-0317-22-311105110-2103-70302375294-5050001-01	75,244.43	75,244.43	DESC	10	DESC	0.00	DESC	10.00						
7	17/05295 CP	5 DE MAYO ENTRE AVENIDA IGNACIO ZARAGOZA Y ANTONIO ALVAREZ	COL. IGNACIO ZARAGOZA	Contrato	Proceso	99,444.02	0.00	0.00	99,444.02	0.00	0.00	29,220.23	0.00	0.00	0.00	45.00%	29.38%	1-13614007-0317-22-311105110-2103-70302375295-5050001-01	29,220.23	29,220.23	DESC	7	DESC	0.00	DESC	7.00						
TOTAL DE LA HOJA						1,054,375.34	0.00	0.00	1,054,375.34	0.00	0.00	984,151.55	0.00	0.00	984,151.55	0.00	0.00			984,151.55	984,151.55											
SUBTOTAL						1,054,375.34	0.00	0.00	1,054,375.34	0.00	0.00	984,151.55	0.00	0.00	984,151.55	0.00	0.00			984,151.55	984,151.55											
TOTAL						5,730,953.56	1,546,188.00	618,475.20	3,566,290.35	0.00	0.01	5,647,704.63	1,546,188.00	618,475.20	3,483,041.42	0.00	0.01			3,483,043.43	5,647,704.63											

FORMULÓ

ARQ. HUMBERTO RAÚL ROSALES BADILLO
 DIRECTOR MUNICIPAL DE OBRAS PÚBLICAS

FORMULÓ

C.P. FELIPE DE JESÚS PEREDA AGUILAR
 DIRECTOR MUNICIPAL DE ADMINISTRACIÓN Y FINANZAS

AUTORIZÓ

DR. JOSÉ RAMÓN ENRÍQUEZ HERRERA
 PRESIDENTE MUNICIPAL

Vo. Bo.

ING. LUIS FERNANDO CASTRELLÓN TERÁN
 COORDINADOR GENERAL DEL COPLADEM

Vo. Bo.

M. A. P. LUZ MARÍA GARIBAY AVITIA
 SINDICO MUNICIPAL

Vo. Bo.

C.P. MARÍA DEL ROCÍO MARRUFO ORTIZ
 CONTRALORA MUNICIPAL



CUENTA PÚBLICA 2017
CIERRE DE EJERCICIO DE LA INVERSIÓN DE OBRA PÚBLICA 2017 ASÍ COMO LAS OBRAS Y/O ACCIONES COMPROMETIDAS A EJECUTAR EN 2018
FONDO DE APORTACIONES PARA LA INFRAESTRUCTURA SOCIAL MUNICIPAL
RAMO 33
EJERCICIO PRESUPUESTAL 2017



MUNICIPIO DE DURANGO, DGO.

SD.- INFRAESTRUCTURA PARA ALCANTARILLADO Y DRENAJE

No.	CLAVE DE LA OBRA	NOMBRE DEL PROYECTO O ACCIÓN	LOCALIDAD	MODALIDAD DE EJECUCIÓN	SITUACIÓN FÍSICA	INVERSIÓN APROBADA						INVERSIÓN EJERCIDA AL 31/DIC/17						AVANCES AL 31/12/17		NÚMERO DE CUENTA SEGÚN REGISTROS CONTABLES	INVERSIÓN EJERCIDA SEGÚN REGISTROS CONTABLES	INVERSIÓN COMPROBADA	METAS INICIALES		METAS MODIFICADAS		METAS FINALES	
						TOTAL	FEDERAL	ESTATAL	RAMO 33	MPAL/DIR	BENEFICIARIOS	TOTAL	FEDERAL	ESTATAL	RAMO 33	MPAL/DIR	BENEFICIARIOS	FIS	FIN				UNIDAD DE MEDIDA	CANTIDAD	UNIDAD DE MEDIDA	CANTIDAD	UNIDAD DE MEDIDA	CANTIDAD
8	17/05151 CP	RED DE DRENAJE SANITARIO	COL. ANTORCHIA CAMPESINA	Contrato		1,634,957.00	817,479.00	326,991.00	490,487.00	0.00	0.00	1,634,957.00	817,479.00	326,991.00	490,487.00	0.00	0.00	100.00%	100.00%	1-13614007-0317-22-301165101-2103-70302575151-5050001-01	490,487.00	1,634,957.00	OBRA	1	OBRA	0	OBRA	1
9	17/05152 CP	RED DE DRENAJE SANITARIO	COL. LAS HUERTAS	Contrato		226,924.00	113,462.00	45,384.00	68,078.00	0.00	0.00	226,924.00	113,462.00	45,384.00	68,078.00	0.00	0.00	100.00%	100.00%	1-13614007-0317-22-301165101-2103-70302575152-5050001-01	68,078.00	226,924.00	OBRA	1	OBRA	0	OBRA	1
10	17/05153 CP	RED DE DRENAJE SANITARIO	COL. JUSTICIA SOCIAL	Contrato		482,642.00	241,321.00	96,528.00	144,793.00	0.00	0.00	482,642.00	241,321.00	96,528.00	144,793.00	0.00	0.00	100.00%	100.00%	1-13614007-0317-22-301165101-2103-70302575153-5050001-01	144,793.00	482,642.00	OBRA	1	OBRA	0	OBRA	1
11	17/05154 CP	RED DE ALCANTARILLADO	COL. BETABELES	Contrato		1,591,676.00	795,838.00	318,335.00	477,503.00	0.00	0.00	1,591,676.00	795,838.00	318,335.00	477,503.00	0.00	0.00	100.00%	100.00%	1-13614007-0317-22-301165101-2103-70302575154-5050001-01	477,503.00	1,591,676.00	OBRA	1	OBRA	0	OBRA	1
12	17/05155 CP	RED DE ALCANTARILLADO	COL. NIÑOS HEROES	Contrato		225,053.00	112,527.00	45,011.00	67,515.00	0.00	0.00	225,053.00	112,527.00	45,011.00	67,515.00	0.00	0.00	100.00%	100.00%	1-13614007-0317-22-301165101-2103-70302575155-5050001-01	67,515.00	225,053.00	OBRA	1	OBRA	0	OBRA	1
13	17/05156 CP	RED DE ALCANTARILLADO	COL. LUZ Y ESPERANZA	Contrato		495,843.00	247,921.00	99,169.00	148,753.00	0.00	0.00	495,843.00	247,921.00	99,169.00	148,753.00	0.00	0.00	100.00%	100.00%	1-13614007-0317-22-301165101-2103-70302575156-5050001-01	148,753.00	495,843.00	OBRA	1	OBRA	0	OBRA	1
14	17/05157 CP	RED DE ALCANTARILLADO	COL. EL ROSARIO	Contrato		298,863.00	149,432.00	59,773.00	89,658.00	0.00	0.00	298,863.00	149,432.00	59,773.00	89,658.00	0.00	0.00	100.00%	100.00%	1-13614007-0317-22-301165101-2103-70302575157-5050001-01	89,658.00	298,863.00	OBRA	1	OBRA	0	OBRA	1
15	17/05158 CP	RED DE ALCANTARILLADO	COL. MARIPOSAS	Contrato		234,003.00	117,002.00	46,800.00	70,201.00	0.00	0.00	234,003.00	117,002.00	46,800.00	70,201.00	0.00	0.00	100.00%	100.00%	1-13614007-0317-22-301165101-2103-70302575158-5050001-01	70,201.00	234,003.00	OBRA	1	OBRA	0	OBRA	1
16	17/05159 CP	RED DE ALCANTARILLADO	COL. AMPL. 20 DE NOV	Contrato		386,517.00	193,259.00	77,303.00	115,955.00	0.00	0.00	386,517.00	193,259.00	77,303.00	115,955.00	0.00	0.00	100.00%	100.00%	1-13614007-0317-22-301165101-2103-70302575159-5050001-01	115,955.00	386,517.00	OBRA	1	OBRA	0	OBRA	1
17	17/05160 CP	RED DE ALCANTARILLADO	COL. SAN JOSE III	Contrato		1,067,030.00	0.00	0.00	1,067,030.00	0.00	0.00	1,067,030.00	0.00	0.00	1,067,030.00	0.00	0.00	100.00%	100.00%	1-13614007-0317-22-301165101-2103-70302575160-5050001-01	1,067,030.00	1,067,030.00	OBRA	1	OBRA	0	OBRA	1
18	17/05161 CP	RED DE ALCANTARILLADO	COL. FOS LA VIRGEN II	Contrato		448,496.00	0.00	0.00	448,496.00	0.00	0.00	448,496.00	0.00	0.00	448,496.00	0.00	0.00	100.00%	100.00%	1-13614007-0317-22-301165101-2103-70302575161-5050001-01	448,496.00	448,496.00	OBRA	1	OBRA	0	OBRA	1
19	17/05162 CP	RED DE ALCANTARILLADO	COL. VILLAS ALPINAS	Contrato		1,092,792.00	0.00	0.00	1,092,792.00	0.00	0.00	1,092,792.00	0.00	0.00	1,092,792.00	0.00	0.00	100.00%	100.00%	1-13614007-0317-22-301165101-2103-70302575162-5050001-01	1,092,792.00	1,092,792.00	OBRA	1	OBRA	0	OBRA	1
20	17/05163 CP	RED DE ALCANTARILLADO	CO. DURANGO NUEVO I	Contrato		1,951,044.00	0.00	0.00	1,951,044.00	0.00	0.00	1,951,044.00	0.00	0.00	1,951,044.00	0.00	0.00	100.00%	100.00%	1-13614007-0317-22-301165101-2103-70302575163-5050001-01	1,951,044.00	1,951,044.00	OBRA	1	OBRA	0	OBRA	1
21	17/05164 CP	RED DE ALCANTARILLADO	COL. BAJO DORADO	Contrato		1,750,353.00	0.00	0.00	1,750,353.00	0.00	0.00	1,750,353.00	0.00	0.00	1,750,353.00	0.00	0.00	100.00%	100.00%	1-13614007-0317-22-301165101-2103-70302575164-5050001-01	1,750,353.00	1,750,353.00	OBRA	1	OBRA	0	OBRA	1
21	17/05307 CP	RED DE ALCANTARILLADO (CALLE HORTENCIA)	COL. LA VIRGEN	Contrato		284,684.00	142,342.00	56,937.00	85,405.00	0.00	0.00	284,684.00	142,342.00	56,937.00	85,405.00	0.00	0.00	100.00%	100.00%	1-13614007-0317-22-311105110-2103-70302375307-5050001-01	85,405.00	284,684.00	OBRA	1	OBRA	0	OBRA	1

TOTAL DE LA HOJA	12,168,876.95	2,930,583.00	1,172,231.00	8,066,063.00	0.00	0.00	12,168,877.00	2,930,583.00	1,172,231.00	8,066,063.00	0.00	0.00								8,066,063.00	12,168,877.00									
SUBTOTAL	13,223,252.29	2,930,583.00	1,172,231.00	9,120,438.34	0.00	0.00	13,153,628.65	2,930,583.00	1,172,231.00	9,050,214.55	0.00	0.00								9,050,214.55	13,153,028.55									
TOTAL	17,899,830.51	4,476,771.00	1,790,706.20	11,632,353.35	0.00	0.01	17,816,981.63	4,476,771.00	1,790,706.20	11,549,104.42	0.00	0.01								11,549,106.43	17,816,581.63									

FORMULÓ

 ING. RODOLFO CORRUJEDO CARRILLO
 DIRECTOR DE AGUAS DEL MUNICIPIO DE DGO.

FORMULÓ

 C.P. FELIPE DE JESÚS PEREDA AGUILAR
 DIRECTOR MUNICIPAL DE ADMINISTRACIÓN Y FINANZAS

AUTORIZÓ

 DR. JOSÉ RAMÓN ENRIQUEZ HERRERA
 PRESIDENTE MUNICIPAL

Vo. Bo.

 ING. LUIS FERNANDO CASTELLÓN TERÁN
 COORDINADOR GENERAL DEL COPLADEM

Vo. Bo.

 M. A. P. LUZ MARÍA GARIBAY AVITIA
 SÍNDICO MUNICIPAL

Vo. Bo.

 C.P. MARÍA DEL ROCÍO MARRUFO ORTIZ
 CONTRALORA MUNICIPAL



CUENTA PÚBLICA 2017
CIERRE DE EJERCICIO DE LA INVERSIÓN DE OBRA PÚBLICA 2017 ASI COMO LAS OBRAS Y/O ACCIONES COMPROMETIDAS A EJECUTAR EN 2018
FONDO DE APORTACIONES PARA LA INFRAESTRUCTURA SOCIAL MUNICIPAL
RAMO 33
EJERCICIO PRESUPUESTAL 2017
MUNICIPIO DE DURANGO, DGO.



SE.- URBANIZACIÓN MUNICIPAL

No.	CLAVE DE LA OBRA	NOMBRE DEL PROYECTO O ACCIÓN	LOCALIDAD	MODALIDAD DE EJECUCIÓN	SITUACIÓN FÍSICA	PERIODO DE EJECUCIÓN		INVERSIÓN APROBADA					INVERSIÓN EJERCIDA AL 31/DIC/17					AVANCES AL 31/12/17		NÚMERO DE CUENTA SEGÚN REGISTROS CONTABLES	INVERSIÓN EJERCIDA SEGÚN REGISTROS CONTABLES	INVERSIÓN COMPROBADA	METAS INICIALES		METAS MODIFICADAS		METAS FINALES								
						INICIO	TERMINO	TOTAL	FEDERAL	ESTATAL	RAMO 33	MPALDIR	BENEFICIARIO S	TOTAL	FEDERAL	ESTATAL	RAMO 33	MPALDIR	BENEFICIARIO S				FIS	FIN	UNIDAD DE MEDIDA	CANTIDAD	UNIDAD DE MEDIDA	CANTIDAD	UNIDAD DE MEDIDA	CANTIDAD					
SE 02.- GUARNICIONES Y BANQUETAS																																			
1	1705017 CP	CEMPOAL ENTRE CRISANTEMO Y MARAVILLAS	COL. LA VIRGEN	Contrato	Terminada	may-17	dic-17	2,849.40	0.00	0.00	1,978.10	0.00	873.30	2,849.40	0.00	0.00	1,076.10	0.00	973.30	100.00%	100.00%	1-13614001-0317-22-311105110-2201-70402675017-5050001-01 Y 1-13614001-0217-22-311105110-2201-70402675017-5050001-01	2,849.40	2,849.40	ML	9	ML	0.00	ML	9.00					
2	1705018 CP	16 DE SEPTIEMBRE ENTRE NOMBRE DE DIOS Y AGUSTIN DE ITURBIDE	COL. JOSE ANGEL LEAL	Contrato	Terminada	may-17	dic-17	3,382.49	0.00	0.00	2,266.27	0.00	1,116.22	3,382.49	0.00	0.00	2,266.27	0.00	1,116.22	100.00%	100.00%	1-13614001-0317-22-311105110-2201-70402675018-5050001-01 Y 1-13614001-0217-22-311105110-2201-70402675018-5050001-01	3,382.49	3,382.49	ML	10	ML	0.00	ML	10.28					
3	1705019 CP	CLAYELES ENTRE NOCHE BUENA Y VIOLETAS	COL. LAS PALMAS	Contrato	Terminada	may-17	dic-17	85,886.81	0.00	0.00	57,530.76	0.00	28,336.05	85,886.81	0.00	0.00	57,530.76	0.00	28,336.05	100.00%	100.00%	1-13614001-0317-22-311105110-2201-70402675019-5050001-01 Y 1-13614001-0217-22-311105110-2201-70402675019-5050001-01	85,886.81	85,886.81	ML	259	ML	0.00	ML	259.20					
4	1705020 CP	JUAN COLORADO ENTRE JOSE RAMON ESTRADA Y BLVD. DE LAS ROSAS	COL. MASE	Contrato	Terminada	may-17	dic-17	9,949.38	0.00	0.00	8,668.08	0.00	3,283.30	9,949.38	0.00	0.00	8,668.08	0.00	3,283.30	100.00%	100.00%	1-13614001-0317-22-311105110-2201-70402675020-5050001-01 Y 1-13614001-0217-22-311105110-2201-70402675020-5050001-01	9,949.38	9,949.38	ML	30	ML	0.00	ML	30.20					
5	1705021 CP	ALAMOS ENTRE PONCIANO FLORES Y ABDUL	COL. SAN MIGUEL	Contrato	Terminada	may-17	dic-17	33,563.88	0.00	0.00	22,487.80	0.00	11,076.08	33,563.88	0.00	0.00	22,487.80	0.00	11,076.08	100.00%	100.00%	1-13614001-0317-22-311105110-2201-70402675021-5050001-01 Y 1-13614001-0217-22-311105110-2201-70402675021-5050001-01	33,563.88	33,563.88	ML	102	ML	0.00	ML	101.88					
6	1705285 CP	ZACATECAS ENTRE MONTERREY Y DURANGO	COL. LA MODERNA	Contrato	Terminada	oct-17	dic-17	76,993.56	0.00	0.00	76,993.56	0.00	0.00	76,993.56	0.00	0.00	76,993.56	0.00	0.00	100.00%	100.00%	1-13614001-0317-22-311105110-2201-70402675285-5050001-01	76,993.56	76,993.56	ML	229	ML	0.00	ML	228.82					
7	1705286 CP	MEXICO ENTRE MONTERREY Y DURANGO	COL. LA MODERNA	Contrato	Terminada	oct-17	dic-17	58,348.99	0.00	0.00	58,348.99	0.00	0.00	58,348.99	0.00	0.00	58,348.99	0.00	0.00	100.00%	100.00%	1-13614001-0317-22-311105110-2201-70402675286-5050001-01	58,348.99	58,348.99	ML	180	ML	0.00	ML	180.17					
8	1705287 CP	LAUREL ENTRE VALLE VERDE Y PASO DE LA FERRERIA	COL. VALLE VERDE SUR	Contrato	Terminada	oct-17	dic-17	102,674.42	0.00	0.00	102,674.42	0.00	0.00	102,674.42	0.00	0.00	102,674.42	0.00	0.00	100.00%	100.00%	1-13614001-0317-22-311105110-2201-70402675287-5050001-01	102,674.42	102,674.42	ML	325	ML	0.00	ML	325.29					
9	1705288 CP	SAN MARTIN CABALLERO ENTRE AV. SAN MARCOS Y SAN MANUEL	COL. 12 DE DICIEMBRE	Contrato	Terminada	oct-17	dic-17	178,811.92	0.00	0.00	178,811.92	0.00	0.00	178,811.92	0.00	0.00	178,811.92	0.00	0.00	100.00%	100.00%	1-13614001-0317-22-311105110-2201-70402675288-5050001-01	178,811.92	178,811.92	ML	551	ML	0.00	ML	551.20					
10	1705308 CP	VALLEJO ENTRE CHAPINGO Y TACUBAYA	COL. VALLE DE MEXICO	Contrato	No iniciada	ene-18	mar-18	70,182.37	0.00	0.00	70,182.37	0.00	0.00	0.00	0.00	0.00	0.00	0.00	0.00%	0.00%		0.00	0.00	ML	208										
TOTAL DE LA HOJA								622,693.22	0.00	0.00	577,908.27	0.00	44,784.95	552,540.85	0.00	0.00	507,755.90	0.00	44,784.95							552,541.76	552,540.85								
SUBTOTAL								622,693.22	0.00	0.00	577,908.27	0.00	44,784.95	552,540.85	0.00	0.00	507,755.90	0.00	44,784.95								552,541.76	552,540.85							
TOTAL								18,522,523.73	4,476,771.00	1,790,706.20	12,210,281.63	0.00	44,784.95	18,369,122.48	4,476,771.00	1,790,706.20	12,056,860.33	0.00	44,784.95								12,101,648.19	18,369,122.48							

FORMULÓ

ARQ. HUMBERTO RAÚL ROSALES BADILLO
 DIRECTOR MUNICIPAL DE OBRAS PÚBLICAS

FORMULÓ

C.P. FELIPE DE JESÚS PEREDA AGUILAR
 DIRECTOR MUNICIPAL DE ADMINISTRACIÓN Y FINANZAS

AUTORIZO

DR. JOSÉ RAMÓN ENRIQUEZ HERRERA
 PRESIDENTE MUNICIPAL

Vo. Bo.

ING. LUIS FERNANDO CASTRELLÓN TERÁN
 COORDINADOR GENERAL DEL COPLADEM

Vo. Bo.

M. A. P. LUZ MARÍA GARIBAY AVITIA
 SINDICO MUNICIPAL

Vo. Bo.

C.P. MARÍA DEL ROCÍO MARRUFO ORTIZ
 CONTRALORA MUNICIPAL



CUENTA PÚBLICA 2017
CIERRE DE EJERCICIO DE LA INVERSIÓN DE OBRA PÚBLICA 2017 ASÍ COMO LAS OBRAS Y/O ACCIONES COMPROMETIDAS A EJECUTAR EN 2018
FONDO DE APORTACIONES PARA LA INFRAESTRUCTURA SOCIAL MUNICIPAL
RAMO 33
EJERCICIO PRESUPUESTAL 2017



MUNICIPIO DE DURANGO, DGO.

SE.- URBANIZACIÓN MUNICIPAL

No.	CLAVE DE LA OBRA	NOMBRE DEL PROYECTO O ACCIÓN	LOCALIDAD	MODALIDAD DE EJECUCIÓN	SITUACIÓN FÍSICA	INVERSIÓN APROBADA						INVERSIÓN EJERCIDA AL 31/DIC/17						AVANCES AL 31/12/17		NÚMERO DE CUENTA SEGÚN REGISTROS CONTABLES	INVERSIÓN EJERCIDA SEGÚN REGISTROS CONTABLES	INVERSIÓN COMPROBADA	METAS INICIALES		METAS MODIFICADAS		METAS FINALES									
						TOTAL	FEDERAL	ESTATAL	RAMO 33	MPAL/DIR	BENEFICIARIOS	TOTAL	FEDERAL	ESTATAL	RAMO 33	MPAL/DIR	BENEFICIARIOS	PIA	FIN				UNIDAD DE MEDIDA	CANTIDAD	UNIDAD DE MEDIDA	CANTIDAD	UNIDAD DE MEDIDA	CANTIDAD								
SE 04.- ALUMBRADO PÚBLICO.																																				
1	1705077 CP	JUAN COLORADO ENTRE JOSE RAMON ESTRADA Y BLVD DE LAS ROSAS	COL MASIE	Contrato	Terminada	22,420.70	0.00	0.00	19,124.86	0.00	3,295.84	22,420.70	0.00	0.00	19,124.86	0.00	3,295.84	100.00%	100.00%	1-13614005-0317-22-311105110-2204-70402875077-5050001-01 Y 1-13614005-0217-22-311105110-2204-70402875077-5050001-01	22,420.70	22,420.70	LUMINARIAS	2	LUMINARIAS	0.00	LUMINARIAS	2.00								
2	1705133 PR	MISMO POBLADO (POR EL SECTOR DE JARDIN DE NIÑOS)	POB 15 DE SEPTIEMBRE	Contrato	Terminada	48,357.92	0.00	0.00	40,806.15	0.00	7,751.77	48,357.92	0.00	0.00	40,806.15	0.00	7,751.77	100.00%	100.00%	1-13614005-0317-22-311105110-2204-70402875133-5050242-01 Y 1-13614005-0217-22-311105110-2204-70402875133-5050242-01	48,357.92	48,357.92	LUMINARIAS	4	LUMINARIAS	0.00	LUMINARIAS	4.00								
3	1705138 CP	MARGARITA ENTRE DALA Y TEJOCOTE	COL LA VIRGEN	Contrato	Terminada	14,199.99	0.00	0.00	12,270.21	0.00	1,929.78	14,199.99	0.00	0.00	12,270.21	0.00	1,929.78	100.00%	100.00%	1-13614005-0317-22-311105110-2204-70402875138-5050001-01 Y 1-13614005-0217-22-311105110-2204-70402875138-5050001-01	14,199.99	14,199.99	LUMINARIAS	1	LUMINARIAS	0.00	LUMINARIAS	1.00								
4																																				
5																																				
TOTAL DE LA HOJA						84,978.61	0.00	0.00	72,001.21	0.00	12,977.40	84,978.61	0.00	0.00	72,001.21	0.00	12,977.40					84,978.61	84,978.61													
SUBTOTAL						84,978.61	0.00	0.00	72,001.21	0.00	12,977.40	84,978.61	0.00	0.00	72,001.21	0.00	12,977.40					84,978.61	84,978.61													
TOTAL						18,807,502.34	4,476,771.00	1,790,706.20	12,262,262.84	0.00	57,762.35	18,454,101.09	4,476,771.00	1,790,706.20	12,128,861.54	0.00	57,762.35						12,186,626.80	18,454,101.09												

FORMULÓ

ARQ. HUMBERTO RAÚL ROSALES BADILLO
 DIRECTOR MUNICIPAL DE OBRAS PÚBLICAS

FORMULÓ

C.P. FELIPE DE JESÚS PEREDA AGUILAR
 DIRECTOR MUNICIPAL DE ADMINISTRACIÓN Y FINANZAS

AUTORIZÓ

DR. JOSÉ RAMÓN ENRIQUEZ HERRERA
 PRESIDENTE MUNICIPAL

Vo. Bo.

ING. LUIS FERNANDO CASTELLÓN TERÁN
 COORDINADOR GENERAL DEL COPLADEM

Vo. Bo.

M. A. P. LUZ MARÍA GARIBAY AVITIA
 SINDICO MUNICIPAL

Vo. Bo.

C.P. MARÍA DEL ROCÍO MARRUFO ORTIZ
 CONTRALORA MUNICIPAL



CUENTA PÚBLICA 2017
CIERRE DE EJERCICIO DE LA INVERSIÓN DE OBRA PÚBLICA 2017 ASI COMO LAS OBRAS Y/O ACCIONES COMPROMETIDAS A EJECUTAR EN 2018
FONDO DE APORTACIONES PARA LA INFRAESTRUCTURA SOCIAL MUNICIPAL
RAMO 33
EJERCICIO PRESUPUESTAL 2017
MUNICIPIO DE DURANGO, DGO.



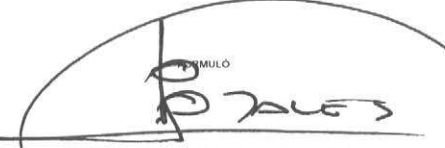

SE.- URBANIZACIÓN MUNICIPAL

No.	CLAVE DE LA OBRA	NOMBRE DEL PROYECTO O ACCIÓN	LOCALIDAD	MODALIDAD DE EJECUCIÓN	SITUACIÓN FÍSICA	PERIODO DE EJECUCIÓN		INVERSIÓN APROBADA					INVERSIÓN EJERCIDA AL 31/DIC/17					AVANDES AL 31/12/17		NÚMERO DE CUENTA SEGÚN REGISTROS CONTABLES	INVERSIÓN EJERCIDA SEGÚN REGISTROS CONTABLES	INVERSIÓN COMPROBADA	METAS INICIALES		METAS MODIFICADAS		METAS FINALES								
						INICIO	TERMINO	TOTAL	FEDERAL	ESTATAL	RAMO 33	MPAL/DIR	BENEFICIARIOS	TOTAL	FEDERAL	ESTATAL	RAMO 33	MPAL/DIR	BENEFICIARIOS				FIS	FN	UNIDAD DE MEDIDA	CANTIDAD	UNIDAD DE MEDIDA	CANTIDAD	UNIDAD DE MEDIDA	CANTIDAD					
SE 06.- PAVIMENTACIÓN DE CALLES.																																			
1	1705023 CP	CEMPOAL ENTRE CRISANTIMO Y MARAVILLAS	COL. LA VIRGEN	Contrato	Terminada	may-17	dic-17	847,153.61	0.00	0.00	511,251.35	0.00	135,902.26	847,153.61	0.00	0.00	511,251.35	0.00	135,902.26	100.00%	100.00%	1-13614002-0317-22-311105110-2201-70403075023-5050001-01 Y 1-13614002-0217-22-311105110-2201-70403075023-5050001-01	847,153.61	847,153.61	M²	875	M²	0.00	M²	874.58					
2	1705024 CP	16 DE SEPTIEMBRE ENTRE NOMBRE DE DIOS Y AGUSTIN DE ITURBIDE	COL. JOSE ANGEL LEAL	Contrato	Terminada	may-17	dic-17	540,178.46	0.00	0.00	396,732.06	0.00	140,446.40	540,178.46	0.00	0.00	396,732.06	0.00	140,446.40	100.00%	100.00%	1-13614002-0317-22-311105110-2201-70403075024-5050001-01 Y 1-13614002-0217-22-311105110-2201-70403075024-5050001-01	540,178.46	540,178.46	M²	935	M²	0.00	M²	934.82					
3	1705025 CP	CLAVELES ENTRE NOCHE BUENA Y VIOLETAS	COL. LAS PALMAS	Contrato	Terminada	may-17	dic-17	773,975.99	0.00	0.00	665,619.35	0.00	108,356.64	773,975.99	0.00	0.00	665,619.35	0.00	108,356.64	100.00%	100.00%	1-13614002-0317-22-311105110-2201-70403075025-5050001-01 Y 1-13614002-0217-22-311105110-2201-70403075025-5050001-01	773,975.99	773,975.99	M²	1,068	M²	0.00	M²	1,066.25					
4	1705026 CP	JUAN COLORADO ENTRE JOSE RAMON ESTRADA Y BLVD DE LAS ROSAS	COL. MASIE	Contrato	Terminada	may-17	dic-17	444,589.84	0.00	0.00	348,790.15	0.00	97,809.79	444,589.84	0.00	0.00	348,790.15	0.00	97,809.79	100.00%	100.00%	1-13614002-0317-22-311105110-2201-70403075026-5050001-01 Y 1-13614002-0217-22-311105110-2201-70403075026-5050001-01	444,589.84	444,589.84	M²	741	M²	0.00	M²	741.44					
5	1705027 CP	ALAMOS ENTRE PONCIANO FLORES Y ABEDUL	COL. SAN MIGUEL	Contrato	Terminada	may-17	dic-17	308,528.97	0.00	0.00	240,652.60	0.00	67,876.37	308,528.97	0.00	0.00	240,652.60	0.00	67,876.37	100.00%	100.00%	1-13614002-0317-22-311105110-2201-70403075027-5050001-01 Y 1-13614002-0217-22-311105110-2201-70403075027-5050001-01	308,528.97	308,528.97	M²	508	M²	0.00	M²	509.18					
6	1705296 CP	LAUREL ENTRE VALLE VERDE Y PASEO DE LA FERRERIA	COL. VALLE VERDE SUR	Contrato	Terminada	nov-17	dic-17	736,495.65	0.00	0.00	684,646.36	0.00	51,849.29	736,495.65	0.00	0.00	684,646.36	0.00	51,849.29	100.00%	100.00%	1-13614002-0317-22-311105110-2201-70403075296-5050001-01 Y 1-13614002-0217-22-311105110-2201-70403075296-5050001-01	736,495.65	736,495.65	M²	1,121	M²	0.00	M²	1,121.02					
7	1705297 CP	5 DE MAYO ENTRE AVE. IGNACIO ZARAGOZA Y ANTONIO ALVAREZ	COL. IGNACIO ZARAGOZA	Contrato	Proceso	nov-17	dic-17	791,805.77	0.00	0.00	791,805.77	0.00	0.00	791,805.77	0.00	0.00	791,805.77	0.00	0.00	72.20%	72.20%	1-13614002-0317-22-311105110-2201-70403075297-5050001-01	791,805.77	572,489.77	M²	873	M²	0.00	M²	872.74					
								TOTAL DE LA HOJA	4,242,828.39	0.00	0.00	3,640,587.64	0.00	602,240.75	4,023,412.39	0.00	0.00	3,421,171.64	0.00	602,240.75						4,023,412.39	4,023,412.39								
								SUBTOTAL	4,242,828.39	0.00	0.00	3,640,587.64	0.00	602,240.75	4,023,412.39	0.00	0.00	3,421,171.64	0.00	602,240.75						4,023,412.39	4,023,412.39								
								TOTAL	22,850,330.29	4,476,771.00	1,790,706.20	15,822,850.48	0.00	680,003.10	22,477,513.48	4,476,771.00	1,790,706.20	15,550,033.18	0.00	680,003.10							16,210,039.18	22,477,513.48							

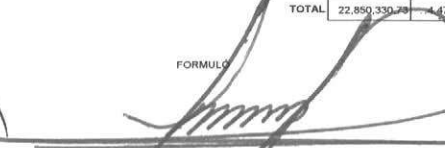

ARQ. HUMBERTO RAÚL ROSALES BADILLO
 DIRECTOR MUNICIPAL DE OBRAS PÚBLICAS

C.P. FELIPE DE JESÚS PEREDA AGUILAR
 DIRECTOR MUNICIPAL DE ADMINISTRACIÓN Y FINANZAS

DR. JOSÉ RAMÓN ENRIQUEZ HERRERA
 PRESIDENTE MUNICIPAL

ING. LUIS FERNANDO CASTELLÓN TERÁN
 COORDINADOR GENERAL DEL COPLADEM

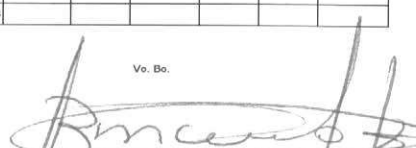
M. A. P. LUZ MARÍA GARIBAY AVITIA
 SINDICO MUNICIPAL

C.P. MARÍA DEL ROCIO MARRUFÓ ORTIZ
 CONTRALORA MUNICIPAL



CUENTA PÚBLICA 2017
CIERRE DE EJERCICIO DE LA INVERSIÓN DE OBRA PÚBLICA 2017 ASI COMO LAS OBRAS Y/O ACCIONES COMPROMETIDAS A EJECUTAR EN 2018
FONDO DE APORTACIONES PARA LA INFRAESTRUCTURA SOCIAL MUNICIPAL
RAMO 33
EJERCICIO PRESUPUESTAL 2017



MUNICIPIO DE DURANGO, DGO.

SG.- ELECTRIFICACIÓN RURAL Y DE COLONIAS POBRES

Table with columns: No., CLAVE DE LA OBRA, NOMBRE DEL PROYECTO O ACCIÓN, LOCALIDAD, MODALIDAD DE EJECUCIÓN, SITUACIÓN FÍSICA, INVERSIÓN APROBADA (TOTAL, FEDERAL, ESTATAL, RAMO 33, MPAL/DIR, BENEFICIARIOS), INVERSIÓN EJERCIDA AL 31/DIC/17 (TOTAL, FEDERAL, ESTATAL, RAMO 33, MPAL/DIR, BENEFICIARIOS), AVANCES AL 31/12/17 (FIS, FIN), NÚMERO DE CUENTA SEGÚN REGISTROS CONTABLES, INVERSIÓN EJERCIDA SEGÚN REGISTROS CONTABLES, INVERSIÓN COMPROBADA, METAS INICIALES (UNIDAD DE MEDIDA, CANTIDAD), METAS MODIFICADAS (UNIDAD DE MEDIDA, CANTIDAD), METAS FINALES (UNIDAD DE MEDIDA, CANTIDAD).

TOTAL DE LA HOJA
SUBTOTAL
TOTAL

FORMULÓ
ARQ. HUMBERTO RAÚL ROSALES BADILLO
DIRECTOR MUNICIPAL DE OBRAS PÚBLICAS

FORMULÓ
C.P. FELIPE DE JESÚS BEREDA AGUILAR
DIRECTOR MUNICIPAL DE ADMINISTRACIÓN Y FINANZAS

AUTORIZÓ
DR. JOSÉ RAMÓN ENRÍQUEZ HERRERA
PRESIDENTE MUNICIPAL

Yo. Bo.
ING. LUIS FERNANDO CASTELLÓN TERÁN
COORDINADOR GENERAL DEL COPLADEM

Yo. Bo.
M. A. P. LUZ MARÍA GARIBAY AVITIA
SINDICO MUNICIPAL

Yo. Bo.
C.P. MARÍA DEL ROCÍO MARRUFO ORTIZ
CONTRALORA MUNICIPAL



CUENTA PÚBLICA 2017
CIERRE DE EJERCICIO DE LA INVERSIÓN DE OBRA PÚBLICA 2017 ASÍ COMO LAS OBRAS Y/O ACCIONES COMPROMETIDAS A EJECUTAR EN 2018
FONDO DE APORTACIONES PARA LA INFRAESTRUCTURA SOCIAL MUNICIPAL
RAMO 33
EJERCICIO PRESUPUESTAL 2017



MUNICIPIO DE DURANGO, DGO.

SG.- ELECTRIFICACIÓN RURAL Y DE COLONIAS POBRES

No.	CLAVE DE LA OBRA	NOMBRE DEL PROYECTO O ACCIÓN	LOCALIDAD	MODALIDAD DE EJECUCIÓN	SITUACIÓN FÍSICA	INVERSIÓN APROBADA						INVERSIÓN EJERCIDA AL 31/DIC/17						AVANCES AL 31/12/17		NÚMERO DE CUENTA SEGÚN REGISTROS CONTABLES	INVERSIÓN EJERCIDA SEGÚN REGISTROS CONTABLES	INVERSIÓN COMPROBADA	METAS INICIALES		METAS MODIFICADAS		METAS FINALES	
						TOTAL	FEDERAL	ESTATAL	RAMO 33	MPAL/DIR	BENEFICIARIOS	TOTAL	FEDERAL	ESTATAL	RAMO 33	MPAL/DIR	BENEFICIARIOS	FIS	FIN				UNIDAD DE MEDIDA	CANTIDAD	UNIDAD DE MEDIDA	CANTIDAD	UNIDAD DE MEDIDA	CANTIDAD
02.- RURAL																												
28	1705242 PR	RED DE ELECTRIFICACIÓN	POB IGNACIO LOPEZ RAYON	Contrato	Terminada	487,966.00	0.00	0.00	487,966.00	0.00	0.00	487,966.00	0.00	0.00	0.00	39.00%	100.00%	1-13613003-0317-22-311105110-2202-70503675242-5050189-01	487,966.00	487,966.00	POSTE	27.00	POSTE	0.00	POSTE	27.00		
29	1705289 PR	RED DE ELECTRIFICACIÓN	POB MALAGA	Contrato	Terminada	792,540.00	0.00	0.00	792,540.00	0.00	0.00	792,540.00	0.00	0.00	0.00%	100.00%	1-13613003-0317-22-311105110-2202-70503675289-5050205-01	792,540.00	792,540.00	POSTE	10.00	POSTE	0.00	POSTE	10.00			
30	1705290 PR	RED DE ELECTRIFICACIÓN	POB EL CONEJO	Contrato	Terminada	575,940.00	0.00	0.00	575,940.00	0.00	0.00	575,940.00	0.00	0.00	0.00%	100.00%	1-13613003-0317-22-311105110-2202-70503675290-5050304-01	575,940.00	575,940.00	POSTE	13.00	POSTE	0.00	POSTE	13.00			
03.- NO CONVENCIONAL																												
31	1705078 PR	MODULOS FOTOVOLTAICOS	POB MI PATRIA ES PRIMERO	Contrato	Terminada	32,500.00	0.00	0.00	28,476.50	0.00	4,023.50	32,500.00	0.00	0.00	28,476.50	0.00	4,023.50	100.00%	100.00%	1-13613003-0317-22-311105110-2202-70503778078-5050212-01 Y 1-13613003-0217-22-311105110-2202-70503775078-5050212-01	32,500.00	32,500.00	MODULO	1.00	MODULO	0.00	MODULO	1.00
32	1705200 PR	MODULOS FOTOVOLTAICOS	POB CORRAL DE BARRANCO	Contrato	Terminada	163,791.31	0.00	0.00	141,155.35	0.00	22,635.96	163,791.31	0.00	0.00	141,155.35	0.00	22,635.96	100.00%	100.00%	1-13613003-0317-22-311105110-2202-70503775200-5050152-01 Y 1-13613003-0217-22-311105110-2202-70503775200-5050152-01	163,791.31	163,791.31	MODULO	5.00	MODULO	0.00	MODULO	5.00
33	1705201 PR	MODULOS FOTOVOLTAICOS	POB LAS GUERAS	Contrato	Terminada	32,758.26	0.00	0.00	28,231.07	0.00	4,527.19	32,758.26	0.00	0.00	28,231.07	0.00	4,527.19	100.00%	100.00%	1-13613003-0317-22-311105110-2202-70503775201-5050300-01 Y 1-13613003-0217-22-311105110-2202-70503775201-5050300-01	32,758.26	32,758.26	MODULO	1.00	MODULO	0.00	MODULO	1.00
TOTAL DE LA HOJA						2,085,495.57	0.00	0.00	2,054,308.92	0.00	31,186.65	2,085,495.57	0.00	0.00	2,054,308.92	0.00	31,186.65			2,085,495.57	2,085,495.57							
SUBTOTAL						9,017,022.57	0.00	0.00	8,985,835.92	0.00	31,186.65	9,017,022.57	0.00	0.00	8,985,835.92	0.00	31,186.65			9,017,022.57	9,017,022.57							
TOTAL						31,867,353.30	4,476,771.00	1,790,706.20	24,908,686.40	0.00	691,189.75	31,494,536.05	4,476,771.00	1,790,706.20	24,535,869.10	0.00	691,189.75			25,227,062.76	31,494,536.05							

FORMULÓ

 ARQ. HUMBERTO RAÚL ROSALES BADILLO
 DIRECTOR MUNICIPAL DE OBRAS PÚBLICAS

FORMULÓ

 C.P. FELIPE DE JESÚS PEREDA AGUILAR
 DIRECTOR MUNICIPAL DE ADMINISTRACIÓN Y FINANZAS

AUTORIZÓ

 DR. JOSÉ RAMÓN ENRÍQUEZ HERRERA
 PRESIDENTE MUNICIPAL

Vo. Bo.

 ING. LUIS FERNANDO CASTELLÓN TERÁN
 COORDINADOR GENERAL DEL COPLADEM

Vo. Bo.

 M. A. P. LUZ MARÍA GARIBAY AVITIA
 SINDICO MUNICIPAL

Vo. Bo.

 C.P. MARÍA DEL ROCÍO MARRUFO ORTIZ
 CONTRALORA MUNICIPAL



CUENTA PÚBLICA 2017
CIERRE DE EJERCICIO DE LA INVERSIÓN DE OBRA PÚBLICA 2017 ASÍ COMO LAS OBRAS Y/O ACCIONES COMPROMETIDAS A EJECUTAR EN 2018
FONDO DE APORTACIONES PARA LA INFRAESTRUCTURA SOCIAL MUNICIPAL
RAMO 33
EJERCICIO PRESUPUESTAL 2017



MUNICIPIO DE DURANGO, DGO.

SG.- ELECTRIFICACIÓN RURAL Y DE COLONIAS POBRES

No.	CLAVE DE LA OBRA	NOMBRE DEL PROYECTO O ACCIÓN	LOCALIDAD	MODALIDAD DE EJECUCIÓN	SITUACIÓN FÍSICA	INVERSIÓN APROBADA					INVERSIÓN EJERCIDA AL 31/DIC/17					AVANCES AL 31/12/17		NÚMERO DE CUENTA SEGÚN REGISTROS CONTABLES	INVERSIÓN EJERCIDA SEGÚN REGISTROS CONTABLES	INVERSIÓN COMPROBADA	METAS INICIALES		METAS MODIFICADAS		METAS FINALES		
						TOTAL	FEDERAL	ESTATAL	RAMO 33	MPAL/DIR	BENEFICIARIOS	TOTAL	FEDERAL	ESTATAL	RAMO 33	MPAL/DIR	BENEFICIARIOS				FIS	FIN	UNIDAD DE MEDIDA	CANTIDAD	UNIDAD DE MEDIDA	CANTIDAD	UNIDAD DE MEDIDA
83.- NO CONVENCIONAL																											
34	1705187 PR	MODULOS FOTOVOLTAICOS	POB. CERRO PRIETO	Contrato	Terminada	165,000.00	0.00	0.00	165,000.00	0.00	0.00	165,000.00	0.00	0.00	0.00	100.00%	100.00%	1-13613003-0317-22-311115110-2202-70503775187-5050147-01	165,000.00	165,000.00	MODULO	10.00	MODULO	0.00	MODULO	10.00	
35	1705188 PR	MODULOS FOTOVOLTAICOS	POB. CORRAL DE BARRANCO	Contrato	Terminada	115,500.00	0.00	0.00	115,500.00	0.00	0.00	115,500.00	0.00	0.00	0.00	100.00%	100.00%	1-13613003-0317-22-311115110-2202-70503775188-5050152-01	115,500.00	115,500.00	MODULO	7.00	MODULO	0.00	MODULO	7.00	
36	1705189 PR	MODULOS FOTOVOLTAICOS	POB. LAS GUERAS	Contrato	Terminada	82,500.00	0.00	0.00	82,500.00	0.00	0.00	82,500.00	0.00	0.00	0.00	100.00%	100.00%	1-13613003-0317-22-311115110-2202-70503775189-5050390-01	82,500.00	82,500.00	MODULO	5.00	MODULO	0.00	MODULO	5.00	
37	1705190 PR	MODULOS FOTOVOLTAICOS	POB. LOS LOBOS	Contrato	Terminada	82,500.00	0.00	0.00	82,500.00	0.00	0.00	82,500.00	0.00	0.00	0.00	100.00%	100.00%	1-13613003-0317-22-311115110-2202-70503775190-5050399-01	82,500.00	82,500.00	MODULO	5.00	MODULO	0.00	MODULO	5.00	
38	1705191 PR	MODULOS FOTOVOLTAICOS	POB. LA CASITA	Contrato	Terminada	99,000.00	0.00	0.00	99,000.00	0.00	0.00	99,000.00	0.00	0.00	0.00	100.00%	100.00%	1-13613003-0317-22-311115110-2202-70503775191-5050146-01	99,000.00	99,000.00	MODULO	6.00	MODULO	0.00	MODULO	6.00	
39	1705192 PR	MODULOS FOTOVOLTAICOS	POB. MI PATRIA ES PRIMERO	Contrato	Terminada	82,500.00	0.00	0.00	82,500.00	0.00	0.00	82,500.00	0.00	0.00	0.00	100.00%	100.00%	1-13613003-0317-22-311115110-2202-70503775192-5050212-01	82,500.00	82,500.00	MODULO	5.00	MODULO	0.00	MODULO	5.00	
40	1705197 PR	MODULOS FOTOVOLTAICOS	POB. SANTA ISABEL DE BATRES	Contrato	Terminada	132,000.00	0.00	0.00	132,000.00	0.00	0.00	132,000.00	0.00	0.00	0.00	100.00%	100.00%	1-13613003-0317-22-311115110-2202-70503775197-5050275-01	132,000.00	132,000.00	MODULO	8.00	MODULO	0.00	MODULO	8.00	
41	1705263 PR	MODULOS FOTOVOLTAICOS	POB. CERRO PRIETO	Contrato	Terminada	105,000.00	0.00	0.00	105,000.00	0.00	0.00	105,000.00	0.00	0.00	0.00	100.00%	100.00%	1-13613003-0317-22-311115110-2204-70503775262-5050408-01	105,000.00	105,000.00	MODULO	6.00	MODULO	0.00	MODULO	6.00	
42	1705271 PR	MODULOS FOTOVOLTAICOS	POB. MESAS DE URBINA	Contrato	Terminada	52,500.00	0.00	0.00	52,500.00	0.00	0.00	52,500.00	0.00	0.00	0.00	100.00%	100.00%	1-13613003-0317-22-311115110-2204-70503775271-5050208-01	52,500.00	52,500.00	MODULO	3.00	MODULO	0.00	MODULO	3.00	
43	1705272 PR	MODULOS FOTOVOLTAICOS	POB. SAN JOSE DE NIMAS	Contrato	Terminada	52,500.00	0.00	0.00	52,500.00	0.00	0.00	52,500.00	0.00	0.00	0.00	100.00%	100.00%	1-13613003-0317-22-311115110-2204-70503775272-5050261-01	52,500.00	52,500.00	MODULO	3.00	MODULO	0.00	MODULO	3.00	
44	1705273 PR	MODULOS FOTOVOLTAICOS	POB. CORRAL DE BARRANCO	Contrato	Terminada	35,000.00	0.00	0.00	35,000.00	0.00	0.00	35,000.00	0.00	0.00	0.00	100.00%	100.00%	1-13613003-0317-22-311115110-2204-70503775273-5050152-01	35,000.00	35,000.00	MODULO	2.00	MODULO	0.00	MODULO	2.00	
45	1705274 PR	MODULOS FOTOVOLTAICOS	POB. SAN ANTONIO DE LAS BASURAS	Contrato	Terminada	35,000.00	0.00	0.00	35,000.00	0.00	0.00	35,000.00	0.00	0.00	0.00	100.00%	100.00%	1-13613003-0317-22-311115110-2204-70503775274-5050253-01	35,000.00	35,000.00	MODULO	2.00	MODULO	0.00	MODULO	2.00	
46	1705300 PR	MODULOS FOTOVOLTAICOS	POB. CERRO PRIETO	Contrato	Terminada	17,500.00	0.00	0.00	17,500.00	0.00	0.00	17,500.00	0.00	0.00	0.00	100.00%	100.00%	1-13613003-0317-22-311115110-2202-70503775300-5050458-01	17,500.00	17,500.00	MODULO	1.00	MODULO	0.00	MODULO	1.00	

TOTAL DE LA HOJA	1,056,500.00	0.00	0.00	1,056,500.00	0.00	0.00	1,056,500.00	0.00	0.00	1,056,500.00	0.00	0.00	1,056,500.00	0.00	0.00				1,056,500.00	1,056,500.00								
SUBTOTAL	10,073,522.57	0.00	0.00	10,042,335.92	0.00	31,186.65	10,073,522.57	0.00	0.00	10,042,335.92	0.00	31,186.65	10,073,522.57	0.00	0.00				10,073,522.57	10,073,522.57								
TOTAL	32,923,853.30	4,476,771.00	1,790,706.20	25,985,186.40	0.00	691,189.76	32,551,036.05	4,476,771.00	1,790,706.20	25,592,369.10	0.00	691,189.75							26,283,562.76	32,551,036.05								

FORMULÓ

ING. ALFREDO SANTIESTEBAN ESCALANTE
 DIRECTOR MUNICIPAL DE DESARROLLO RURAL

FORMULÓ

C.P. FELIPE DE JESÚS PEREDA AGUILAR
 DIRECTOR MUNICIPAL DE ADMINISTRACIÓN Y FINANZAS

AUTORIZÓ

DR. JOSÉ RAMÓN ENRIQUEZ HERRERA
 PRESIDENTE MUNICIPAL

Vo. Bo.

ING. LUIS FERNANDO CASTELLÓN TERÁN
 COORDINADOR GENERAL DEL COPLADEM

Vo. Bo.

M. A. P. LUZ MARÍA GARIBAY AVITIA
 SÍNDICO MUNICIPAL

Vo. Bo.

C.P. MARÍA DEL ROCÍO MARRUFO ORTIZ
 CONTRALORA MUNICIPAL



CUENTA PÚBLICA 2017
 CIERRE DE EJERCICIO DE LA INVERSIÓN DE OBRA PÚBLICA 2017 ASÍ COMO LAS OBRAS Y/O ACCIONES COMPROMETIDAS A EJECUTAR EN 2018
 FONDO DE APORTACIONES PARA LA INFRAESTRUCTURA SOCIAL MUNICIPAL
 RAMO 33
 EJERCICIO PRESUPUESTAL 2017



MUNICIPIO DE DURANGO, DGO.

SH.- MEJORAMIENTO DE LA VIVIENDA

No.	CLAVE DE LA OBRA	NOMBRE DEL PROYECTO O ACCIÓN	LOCALIDAD	MODALIDAD DE EJECUCIÓN	SITUACIÓN FÍSICA	INVERSIÓN APROBADA						INVERSIÓN EJERCIDA AL 31/DIC/17						AVANCES AL 31/12/17		NÚMERO DE CUENTA SEGÚN REGISTROS CONTABLES	INVERSIÓN EJERCIDA SEGÚN REGISTROS CONTABLES	INVERSIÓN COMPROBADA	METAS INICIALES		METAS MODIFICADAS		METAS FINALES	
						TOTAL	FEDERAL	ESTATAL	RAMO 33	MPAL/DIR	BENEFICIARIOS	TOTAL	FEDERAL	ESTATAL	RAMO 33	MPAL/DIR	BENEFICIARIOS	FIS	FIN				UNIDAD DE MEDIDA	CANTIDAD	UNIDAD DE MEDIDA	CANTIDAD	UNIDAD DE MEDIDA	CANTIDAD
23	1705079 CP	ESTUFAS ECOLOGICAS	VICTORIA DE DURANGO	Contrato	Terminada	4,965,681.60	0.00	0.00	4,965,681.60	0.00	0.00	4,965,681.60	0.00	0.00	0.00	0.00	100.00%	100.00%	1-13619007-0317-22-311107110-2205-70603875079-5050001-01	4,965,681.60	4,965,681.60	ESTUFAS	2,070	ESTUFAS	0.00	ESTUFAS	2,070.00	
24	1705280 CP	ESTUFAS ECOLOGICAS (1ra ETAPA)	VICTORIA DE DURANGO	Contrato	Terminada	2,871,459.36	0.00	0.00	2,871,459.36	0.00	0.00	2,871,459.36	0.00	0.00	0.00	0.00	100.00%	100.00%	1-13619007-0317-22-311107110-2205-70603875250-5050001-01	2,871,459.36	2,871,459.36	ESTUFAS	1,198	ESTUFAS	0.00	ESTUFAS	1,198.00	

TOTAL DE LA HOJA	7,837,140.96	0.00	0.00	7,837,140.96	0.00	0.00	7,837,140.96	0.00	0.00	7,837,140.96	0.00	0.00								7,837,140.96	7,837,140.96									
SUBTOTAL	49,953,216.96	0.00	2,495,282.00	47,457,934.96	0.00	0.00	49,953,216.96	0.00	0.00	49,953,216.96	0.00	0.00								49,953,216.96	49,953,216.96									
TOTAL	82,877,070.20	4,476,771.00	4,285,988.20	73,423,121.36	0.00	691,189.75	82,504,253.01	4,476,771.00	4,285,988.20	73,050,304.06	0.00	691,189.75								76,236,779.72	82,504,253.01									

FORMULÓ

 LIC. LUIS FERNANDO SALINDO RAMÍREZ.
 DIRECTOR MPAL DE DESARROLLO SOCIAL.

FORMULÓ

 C.P. FÉLIX DE JESÚS PEREDA AGUILAR
 DIRECTOR MUNICIPAL DE ADMINISTRACIÓN Y FINANZAS

AUTORIZÓ

 DR. JOSÉ RAMÓN ENRÍQUEZ HERRERA
 PRESIDENTE MUNICIPAL

Vo. Bo.

 ING. LUIS FERNANDO CASTRELLÓN TERÁN
 COORDINADOR GENERAL DEL COPLADEM

Vo. Bo.

 M. A. P. LUZ MARÍA GARIBAY AVITIA
 SINDICO MUNICIPAL

Vo. Bo.

 C.P. MARÍA DEL ROCÍO MARRUFO ORTIZ
 CONTRALORA MUNICIPAL



CUENTA PÚBLICA 2017
CIERRE DE EJERCICIO DE LA INVERSIÓN DE OBRA PÚBLICA 2017 ASÍ COMO LAS OBRAS Y/O ACCIONES COMPROMETIDAS A EJECUTAR EN 2018
FONDO DE APORTACIONES PARA LA INFRAESTRUCTURA SOCIAL MUNICIPAL
RAMO 33
EJERCICIO PRESUPUESTAL 2017
MUNICIPIO DE DURANGO, DGO.



SH.- MEJORAMIENTO DE LA VIVIENDA

No.	CLAVE DE LA OBRA	NOMBRE DEL PROYECTO O ACCIÓN	LOCALIDAD	MODALIDAD DE EJECUCIÓN	SITUACIÓN FÍSICA	INVERSIÓN APROBADA						INVERSIÓN EJERCIDA AL 31/DIC/17						AVANCES AL 31/12/17		NÚMERO DE CUENTA SEGÚN REGISTROS CONTABLES	INVERSIÓN EJERCIDA SEGÚN REGISTROS CONTABLES	INVERSIÓN COMPROBADA	METAS INICIALES		METAS MODIFICADAS		METAS FINALES	
						TOTAL	FEDERAL	ESTATAL	RAMO 33	MPAL/DIR	BENEFICIARIOS	TOTAL	FEDERAL	ESTATAL	RAMO 33	MPAL/DIR	BENEFICIARIOS	FIS	FIN				UNIDAD DE MEDIDA	CANTIDAD	UNIDAD DE MEDIDA	CANTIDAD	UNIDAD DE MEDIDA	CANTIDAD
25	1705120 PR	SANITARIOS ECOLOGICOS	POB ING PASTOR ROUAX	Contrato	Terminada	172,500.00	0.00	0.00	172,500.00	0.00	0.00	172,500.00	0.00	0.00	0.00	100.00%	100.00%	1-13619007-0317-22-311115110-2202-70603875120-5050804-01	172,500.00	172,500.00	MODULO	5	MODULO	0.00	MODULO	5.00		
26	1705121 PR	SANITARIOS ECOLOGICOS	POB CERRO PRIETO	Contrato	Terminada	207,000.00	0.00	0.00	207,000.00	0.00	0.00	207,000.00	0.00	0.00	0.00	100.00%	100.00%	1-13619007-0317-22-311115110-2202-70603875121-5050458-01	207,000.00	207,000.00	MODULO	6	MODULO	0.00	MODULO	6.00		
27	1705180 PR	SUMINISTRO E INSTALACION DE CALENTADORES SOLARES	POB CERRO PRIETO	Contrato	Terminada	63,999.99	0.00	0.00	63,999.99	0.00	0.00	63,999.99	0.00	0.00	0.00	100.00%	100.00%	1-13619007-0317-22-311115110-2205-70603875180-5050458-01	63,999.99	63,999.99	SISTEMA	4	SISTEMA	0.00	SISTEMA	4.00		
28	1705181 PR	SUMINISTRO E INSTALACION DE CALENTADORES SOLARES	POB LOS LOBOS	Contrato	Terminada	63,999.99	0.00	0.00	63,999.99	0.00	0.00	63,999.99	0.00	0.00	0.00	100.00%	100.00%	1-13619007-0317-22-311115110-2205-70603875181-5050366-01	63,999.99	63,999.99	SISTEMA	4	SISTEMA	0.00	SISTEMA	4.00		
29	1705182 PR	SUMINISTRO E INSTALACION DE CALENTADORES SOLARES	POB 16 DE SEPTIEMBRE	Contrato	Terminada	63,999.99	0.00	0.00	63,999.99	0.00	0.00	63,999.99	0.00	0.00	0.00	100.00%	100.00%	1-13619007-0317-22-311115110-2205-70603875182-5050160-01	63,999.99	63,999.99	SISTEMA	4	SISTEMA	0.00	SISTEMA	4.00		
30	1705183 PR	SUMINISTRO E INSTALACION DE CALENTADORES SOLARES	POB LA CASITA	Contrato	Terminada	80,000.00	0.00	0.00	80,000.00	0.00	0.00	80,000.00	0.00	0.00	0.00	100.00%	100.00%	1-13619007-0317-22-311115110-2205-70603875183-5050148-01	80,000.00	80,000.00	SISTEMA	5	SISTEMA	0.00	SISTEMA	5.00		
31	1705184 PR	SUMINISTRO E INSTALACION DE CALENTADORES SOLARES	POB PASTOR ROUAX	Contrato	Terminada	63,999.99	0.00	0.00	63,999.99	0.00	0.00	63,999.99	0.00	0.00	0.00	100.00%	100.00%	1-13619007-0317-22-311115110-2205-70603875184-5050804-01	63,999.99	63,999.99	SISTEMA	4	SISTEMA	0.00	SISTEMA	4.00		
32	1705185 PR	SUMINISTRO E INSTALACION DE CALENTADORES SOLARES	POB CORRAL DE BARRANCO	Contrato	Terminada	80,000.00	0.00	0.00	80,000.00	0.00	0.00	80,000.00	0.00	0.00	0.00	100.00%	100.00%	1-13619007-0317-22-311115110-2205-70603875185-5050152-01	80,000.00	80,000.00	SISTEMA	5	SISTEMA	0.00	SISTEMA	5.00		
33	1705186 PR	SUMINISTRO E INSTALACION DE CALENTADORES SOLARES	POB MI PATRIA ES PRIMERO	Contrato	Terminada	63,999.99	0.00	0.00	63,999.99	0.00	0.00	63,999.99	0.00	0.00	0.00	100.00%	100.00%	1-13619007-0317-22-311115110-2205-70603875186-5050212-01	63,999.99	63,999.99	SISTEMA	4	SISTEMA	0.00	SISTEMA	4.00		
34	1705281 PR	SANITARIOS ECOLOGICOS	POB SANTA LUCIA	Contrato	Terminada	138,000.00	0.00	0.00	138,000.00	0.00	0.00	138,000.00	0.00	0.00	0.00	100.00%	100.00%	1-13619007-0317-22-311115110-2205-70603875261-5050645-01	138,000.00	138,000.00	MODULO	4	MODULO	0.00	MODULO	4.00		
35	1705282 PR	SANITARIOS ECOLOGICOS	POB CERRO PRIETO	Contrato	Terminada	207,000.00	0.00	0.00	207,000.00	0.00	0.00	207,000.00	0.00	0.00	0.00	100.00%	100.00%	1-13619007-0317-22-311115110-2205-70603875262-5050458-01	207,000.00	207,000.00	MODULO	6	MODULO	0.00	MODULO	6.00		
36	1705270 PR	SUMINISTRO E INSTALACION DE CALENTADORES SOLARES	POB CERRO PRIETO	Contrato	Terminada	144,000.00	0.00	0.00	144,000.00	0.00	0.00	144,000.00	0.00	0.00	0.00	100.00%	100.00%	1-13619007-0317-22-311115110-2205-70603875270-5050458-01	144,000.00	144,000.00	SISTEMA	9	SISTEMA	0.00	SISTEMA	9.00		
37	1705278 PR	SUMINISTRO E INSTALACION DE CALENTADORES SOLARES	POB CORRAL DE BARRANCO	Contrato	Terminada	112,000.00	0.00	0.00	112,000.00	0.00	0.00	112,000.00	0.00	0.00	0.00	100.00%	100.00%	1-13619007-0317-22-311115110-2205-70603875278-5050152-01	112,000.00	112,000.00	SISTEMA	7	SISTEMA	0.00	SISTEMA	7.00		
38	1705304 PR	SUMINISTRO E INSTALACION DE CALENTADORES SOLARES	POB NAVAJAS	Contrato	Terminada	18,000.00	0.00	0.00	18,000.00	0.00	0.00	18,000.00	0.00	0.00	0.00	100.00%	100.00%	1-13619007-0317-22-311115110-2205-70603875304-5050216-01	18,000.00	18,000.00	SISTEMA	1	SISTEMA	0.00	SISTEMA	1.00		

TOTAL DE LA HOJA	1,476,499.92	0.00	0.00	1,476,499.92	0.00	0.00	1,476,499.92	0.00	0.00	1,476,499.92	0.00	0.00	1,476,499.92	0.00	0.00				1,476,499.95	1,476,499.92						
SUBTOTAL	51,429,716.88	0.00	2,495,282.00	48,934,434.88	0.00	0.00	51,429,716.88	0.00	2,495,282.00	48,934,434.88	0.00	0.00	51,429,716.88	0.00	0.00				51,429,716.91	51,429,716.88						
TOTAL	84,353,970.18	4,476,771.00	4,285,988.20	74,899,621.27	0.00	691,189.75	83,980,752.93	4,476,771.00	4,285,988.20	74,526,933.97	0.00	691,189.75							77,713,279.67	83,980,752.03						

FORMULO

FORMULO

AUTORIZO

Vo. Bo.

Vo. Bo.

Vo. Bo.

ING. ALFREDO SANTISTEBAN ESCALANTE
DIRECTOR MUNICIPAL DE DESARROLLO RURAL

C.P. FELIPE DE JESUS PEREDA AGUILAR
DIRECTOR MUNICIPAL DE ADMINISTRACION Y FINANZAS

DR. JOSÉ RAMÓN ENRIQUEZ HERRERA
PRESIDENTE MUNICIPAL

ING. LUIS FERNANDO CASTRELLÓN TERRÁN
COORDINADOR GENERAL DEL COPLADEM

M. A. P. LUZ MARÍA GARIBAY AVITIA
SINDICO MUNICIPAL

C.P. MARÍA DEL ROCÍO MARRUFO ORTIZ
CONTRALORA MUNICIPAL



CUENTA PÚBLICA 2017
CIERRE DE EJERCICIO DE LA INVERSIÓN DE OBRA PÚBLICA 2017 ASÍ COMO LAS OBRAS Y/O ACCIONES COMPROMETIDAS A EJECUTAR EN 2018
FONDO DE APORTACIONES PARA LA INFRAESTRUCTURA SOCIAL MUNICIPAL
RAMO 33
EJERCICIO PRESUPUESTAL 2017



MUNICIPIO DE DURANGO, DGO.

SJ.- INFRAESTRUCTURA BÁSICA EDUCATIVA

No.	CLAVE DE LA OBRA	NOMBRE DEL PROYECTO O ACCIÓN	LOCALIDAD	MODALIDAD DE EJECUCIÓN	SITUACIÓN FÍSICA	INVERSIÓN APROBADA						INVERSIÓN EJERCIDA AL 31/DIC/17						AVANCES AL 31/12/17		NÚMERO DE CUENTA SEGÚN REGISTROS CONTABLES	INVERSIÓN EJERCIDA SEGÚN REGISTROS CONTABLES	INVERSIÓN COMPROBADA	METAS INICIALES		METAS MODIFICADAS		METAS FINALES		
						TOTAL	FEDERAL	ESTATAL	RAMO 33	MPAL/DIR	BENEFICIARIOS	TOTAL	FEDERAL	ESTATAL	RAMO 33	MPAL/DIR	BENEFICIARIOS	PIB	FIN				UNIDAD DE MEDIDA	CANTIDAD	UNIDAD DE MEDIDA	CANTIDAD	UNIDAD DE MEDIDA	CANTIDAD	
23	1705147 CP	EQUIPAMIENTO DE COMEDOR ESCOLAR EN LA ESC. PRIM "BICENTENARIO DE LA INDEPENDENCIA" CLAVE 10DPR0082D	COL IGNACIO ZARAGOZA	Contrato	Terminada	24,504.17	0.00	0.00	24,504.17	0.00	0.00	24,504.17	0.00	0.00	0.00	0.00	100.00%	100.00%	1-13619006-0317-22-311105110-2202-70704675147-5050001-01	24,504.17	24,504.17	OBRA	1.00	OBRA	0.00	OBRA	1.00		
24	1705148 PR	EQUIPAMIENTO DE COMEDOR ESCOLAR EN LA ESC. PRIM "MIGUEL HIDALGO" CLAVE 10DPR1327D	POB. CHUPADEROS	Contrato	Terminada	24,504.17	0.00	0.00	24,504.17	0.00	0.00	24,504.17	0.00	0.00	0.00	0.00	100.00%	100.00%	1-13619006-0317-22-311105110-2202-70704675148-5050278-01	24,504.15	24,504.17	OBRA	1.00	OBRA	0.00	OBRA	1.00		
25	1705149 CP	AULA ADOSADA EN LA ESC. SEC. TÉCNICA No. 53 CLAVE 10DST0059U	FRACC. LOS ALAMOS	Contrato	Terminada	410,782.96	0.00	0.00	410,782.96	0.00	0.00	410,782.96	0.00	0.00	0.00	0.00	100.00%	100.00%	1-13619006-0317-22-311105110-2202-70704575149-5050001-01	410,782.96	410,782.96	OBRA	1.00	OBRA	0.00	OBRA	1.00		
26	1705150 CP	AULA AISLADA EN LA ESC. PRIM "OLGA ARIAS" CLAVE 10DPR0058D	FRACC. VIVA REFORMA	Contrato	Terminada	315,173.80	0.00	0.00	315,173.80	0.00	0.00	315,173.80	0.00	0.00	0.00	0.00	100.00%	100.00%	1-13619006-0317-22-311105110-2202-70704575150-5050001-01	315,173.80	315,173.80	OBRA	1.00	OBRA	0.00	OBRA	1.00		
27	1705183 CP	REHABILITACIÓN DE SANITARIOS EN LA ESC. PRIM "MEXICO INDEPENDIENTE" CLAVE 10DPR00170X	COL. MIGUEL ANGELO GONZALEZ AVELAR	Contrato	Terminada	117,716.35	0.00	0.00	117,716.35	0.00	0.00	117,716.35	0.00	0.00	0.00	0.00	100.00%	100.00%	1-13619006-0317-22-311105110-2202-70704275193-5050001-01	117,716.35	117,716.35	OBRA	1.00	OBRA	0.00	OBRA	1.00		
28	1705216 PR	REHABILITACIÓN DE SANITARIOS "ESC. PRIM CARLOS REAL" CLAVE 10DPR1323B	POB. MORCILLO	Contrato	Terminada	176,058.14	0.00	0.00	176,058.14	0.00	0.00	176,058.14	0.00	0.00	0.00	0.00	100.00%	100.00%	1-13619006-0317-22-311105110-2202-70704275216-5050214-01	176,058.14	176,058.14	OBRA	1.00	OBRA	0.00	OBRA	1.00		
29	1705248 CP	AULA AISLADA EN LA "ESC. SEC. DIEGO RIVERA" CLAVE 10EE5001H	COL. LUZ Y ESPERANZA	Contrato	Terminada	381,724.74	0.00	0.00	381,724.74	0.00	0.00	381,724.74	0.00	0.00	0.00	0.00	100.00%	100.00%	1-13619006-0317-22-311105110-2202-70704575248-5050001-01	381,724.74	381,724.74	OBRA	1.00	OBRA	0.00	OBRA	1.00		
30	1705251 CP	AULA "ESC. SEC. ESTATAL "REVOLUCIÓN EDUCATIVA C.T." CLAVE 10EE50048P1	COL. JUAN LIRA	Contrato	Terminada	313,998.82	0.00	0.00	313,998.82	0.00	0.00	313,998.82	0.00	0.00	0.00	0.00	100.00%	100.00%	1-13619006-0317-22-311105110-2202-70704575291-5050001-01	313,998.82	313,998.82	OBRA	1.00	OBRA	0.00	OBRA	1.00		
TOTAL DE LA HOJA						1,764,463.15	0.00	0.00	1,764,463.15	0.00	0.00	1,764,463.15	0.00	0.00	0.00	0.00					1,764,463.12	1,764,463.15							
SUBTOTAL						9,039,329.35	0.00	0.00	9,039,329.35	0.00	0.00	9,039,329.35	0.00	0.00	0.00	0.00						9,039,329.43	9,039,329.35						
TOTAL						93,392,899.53	4,429,774.00	4,285,969.20	83,638,956.33	0.00	691,189.75	93,020,082.28	4,476,771.00	4,285,969.20	83,566,133.32	0.00	691,189.75					86,752,609.10	93,020,082.28						

FORMULÓ

ARQ. HUMBERTO RAÚL ROSALES BADILLO
 DIRECTOR MUNICIPAL DE OBRAS PÚBLICAS

FORMULÓ

C.P. FELIPE DE JESÚS PEREDA AGUILAR
 DIRECTOR MUNICIPAL DE ADMINISTRACIÓN Y FINANZAS

AUTORIZÓ

DR. JOSÉ RAMÓN ENRIQUEZ HERRERA
 PRESIDENTE MUNICIPAL

Vo. Bo.

ING. LUIS FERNANDO CASTRELLÓN TERÁN
 COORDINADOR GENERAL DEL COPLADEM

Vo. Bo.

M. A. P. LUZ MARÍA GARIBAY AVITIA
 SINDICO MUNICIPAL

Vo. Bo.

C.P. MARÍA DEL ROCIO MARRUFO ORTIZ
 CONTRALORA MUNICIPAL



CUENTA PÚBLICA 2017
CIERRE DE EJERCICIO DE LA INVERSIÓN DE OBRA PÚBLICA 2017 ASI COMO LAS OBRAS Y/O ACCIONES COMPROMETIDAS A EJECUTAR EN 2018
FONDO DE APORTACIONES PARA LA INFRAESTRUCTURA SOCIAL MUNICIPAL
RAMO 33
EJERCICIO PRESUPUESTAL 2017
MUNICIPIO DE DURANGO, DGO.



TG.- INFRAESTRUCTURA PRODUCTIVA RURAL.

Main data table with columns: No., CLAVE DE LA OBRA, NOMBRE DEL PROYECTO O ACCIÓN, LOCALIDAD, MODALIDAD DE EJECUCIÓN, SITUACIÓN FÍSICA, INVERSIÓN APROBADA (TOTAL, FEDERAL, ESTATAL, RAMO 33, MPALDIR, BENEFICIARIOS), INVERSIÓN EJERCIDA AL 31/DIC/17 (TOTAL, FEDERAL, ESTATAL, RAMO 33, MPALDIR, BENEFICIARIOS), AVANCES AL 31/12/17 (FIS, FIN), NÚMERO DE CUENTA SEGÚN REGISTROS CONTABLES, INVERSIÓN EJERCIDA SEGÚN REGISTROS CONTABLES, INVERSIÓN COMPROBADA, METAS INICIALES (UNIDAD DE MEDIDA, CANTIDAD), METAS MODIFICADAS (UNIDAD DE MEDIDA, CANTIDAD), METAS FINALES (UNIDAD DE MEDIDA, CANTIDAD).

Summary table with columns: TOTAL DE LA HOJA, SUBTOTAL, TOTAL. Rows: 1,000,990.00, 1,000,990.00, 94,399,889.53.

FORMULO

FORMULO

AUTORIZO

Vo. Bo.

Vo. Bo.

Vo. Bo.

ING. ALFREDO SANTIESTEBAN ESCALANTE
DIRECTOR MUNICIPAL DE DESARROLLO RURAL

C.P. FELIPE DE JESUS PEREDA AGUILAR
DIRECTOR MUNICIPAL DE ADMINISTRACIÓN FINANZAS

DR. JOSÉ RAMÓN ENRIQUEZ HERRERA
PRESIDENTE MUNICIPAL

ING. LUIS FERNANDO CASTELLÓN TERÁN
COORDINADOR GENERAL DEL COPLADEM

M. A. P. LUZ MARÍA GARIBAY AVITIA
SINDICO MUNICIPAL

C.P. MARÍA DEL ROCÍO MARRUFO ORTIZ
CONTRALORA MUNICIPAL



CUENTA PÚBLICA 2017
CIERRE DE EJERCICIO DE LA INVERSIÓN DE OBRA PÚBLICA 2017 ASÍ COMO LAS OBRAS Y/O ACCIONES COMPROMETIDAS A EJECUTAR EN 2018
FONDO DE APORTACIONES PARA LA INFRAESTRUCTURA SOCIAL MUNICIPAL
RAMO 33
EJERCICIO PRESUPUESTAL 2017



MUNICIPIO DE DURANGO, DGO.

TG.- INFRAESTRUCTURA PRODUCTIVA RURAL.

No.	CLAVE DE LA OBRA	NOMBRE DEL PROYECTO O ACCIÓN	LOCALIDAD	MODALIDAD DE EJECUCIÓN	SITUACIÓN FÍSICA	INVERSIÓN APROBADA					INVERSIÓN EJERCIDA AL 31/DIC/17					AVANCES AL 31/12/17		NÚMERO DE CUENTA SEGÚN REGISTROS CONTABLES	INVERSIÓN EJERCIDA SEGÚN REGISTROS CONTABLES	INVERSIÓN COMPROBADA	METAS INICIALES		METAS MODIFICADAS		METAS FINALES	
						TOTAL	FEDERAL	ESTATAL	RAMO 33	MPAL/DIR	BENEFICIARIOS	TOTAL	FEDERAL	ESTATAL	RAMO 33	MPAL/DIR	BENEFICIARIOS				FIS	FIN	UNIDAD DE MEDIDA	CANTIDAD	UNIDAD DE MEDIDA	CANTIDAD
66	1705210 PR	REHABILITACION Y AMPLIACION DE ESPACIO GANADERO	POB NAVAJAS	Contrato	Terminada	52,734.00	0.00	0.00	52,734.00	0.00	0.00	52,734.00	0.00	0.00	0.00	100.00%	100.00%	1-13632001-0317-22-311115110-2202-70904875210-5050218-01	52,734.00	52,734.00	ESPACIO	2.00	ESPACIO	0.00	ESPACIO	2.00
67	1705211 PR	REHABILITACION Y AMPLIACION DE ESPACIO GANADERO	POB NCPE LAZARO CARDENAS	Contrato	Terminada	26,367.00	0.00	0.00	26,367.00	0.00	0.00	26,367.00	0.00	0.00	0.00	100.00%	100.00%	1-13632001-0317-22-311115110-2202-70904875211-5050202-01	26,367.00	26,367.00	ESPACIO	1.00	ESPACIO	0.00	ESPACIO	1.00
68	1705212 PR	REHABILITACION Y AMPLIACION DE ESPACIO GANADERO	POB SAN JOSE DEL MOLINO	Contrato	Terminada	26,367.00	0.00	0.00	26,367.00	0.00	0.00	26,367.00	0.00	0.00	0.00	100.00%	100.00%	1-13632001-0317-22-311115110-2202-70904875212-5050284-01	26,367.00	26,367.00	ESPACIO	1.00	ESPACIO	0.00	ESPACIO	1.00
69	1705213 PR	REHABILITACION Y AMPLIACION DE ESPACIO GANADERO	POB LOS MMBRES	Contrato	Terminada	26,367.00	0.00	0.00	26,367.00	0.00	0.00	26,367.00	0.00	0.00	0.00	100.00%	100.00%	1-13632001-0317-22-311115110-2202-70904875213-5050210-01	26,367.00	26,367.00	ESPACIO	1.00	ESPACIO	0.00	ESPACIO	1.00
70	1705214 PR	REHABILITACION Y AMPLIACION DE ESPACIO GANADERO	POB 5 DE FEBRERO	Contrato	Terminada	26,367.00	0.00	0.00	26,367.00	0.00	0.00	26,367.00	0.00	0.00	0.00	100.00%	100.00%	1-13632001-0317-22-311115110-2202-70904875214-5050148-01	26,367.00	26,367.00	ESPACIO	1.00	ESPACIO	0.00	ESPACIO	1.00
71	1705215 PR	REHABILITACION Y AMPLIACION DE ESPACIO GANADERO	POB EL CARMEN Y ANEXOS	Contrato	Terminada	26,367.00	0.00	0.00	26,367.00	0.00	0.00	26,367.00	0.00	0.00	0.00	100.00%	100.00%	1-13632001-0317-22-311115110-2202-70904875215-5050143-01	26,367.00	26,367.00	ESPACIO	1.00	ESPACIO	0.00	ESPACIO	1.00
72	1705243 PR	LINEA DE CONDUCCION	POB NAVAJAS	Contrato	Terminada	60,235.00	0.00	0.00	60,235.00	0.00	0.00	60,235.00	0.00	0.00	0.00	100.00%	100.00%	1-13632001-0317-22-311115110-2202-70905175243-5050218-01	60,235.00	60,235.00	ML	1,650.00	ML	0.00	ML	1,650.00
73	1705244 PR	LINEA DE CONDUCCION	POB NUEVA PATRIA	Contrato	Terminada	34,320.00	0.00	0.00	34,320.00	0.00	0.00	34,320.00	0.00	0.00	0.00	100.00%	100.00%	1-13632001-0317-22-311115110-2202-70905175244-5050222-01	34,320.00	34,320.00	ML	1,500.00	ML	0.00	ML	1,500.00
74	1705255 PR	EQUIPAMIENTO DE POZO	POB 18 DE SEPTIEMBRE	Contrato	Terminada	195,728.00	0.00	0.00	195,728.00	0.00	0.00	195,728.00	0.00	0.00	0.00	100.00%	100.00%	1-13632001-0317-22-311115110-2202-70905175255-5050185-01	195,728.00	195,728.00	EQUIPO	1.00	EQUIPO	0.00	EQUIPO	1.00
75	1705256 PR	EQUIPAMIENTO DE POZO	POB JESUS GONZALEZ ORTEGA	Contrato	Terminada	149,511.00	0.00	0.00	149,511.00	0.00	0.00	149,511.00	0.00	0.00	0.00	100.00%	100.00%	1-13632001-0317-22-311115110-2202-70905175256-5050192-01	149,511.00	149,511.00	EQUIPO	1.00	EQUIPO	0.00	EQUIPO	1.00
76	1705284 PR	EQUIPO GANADERO (BASCULA)	POB CERRO PRIETO	Contrato	Terminada	75,000.00	0.00	0.00	75,000.00	0.00	0.00	75,000.00	0.00	0.00	0.00	100.00%	100.00%	1-13632001-0317-22-311115110-2202-70904875284-5050458-01	75,000.00	75,000.00	EQUIPO	1.00	EQUIPO	0.00	EQUIPO	1.00
77	1705289 PR	TANQUE CISTERNA DE ALMACENAMIENTO	POB TOMAS URBINA	Contrato	Proceso	161,287.00	0.00	0.00	161,287.00	0.00	0.00	161,287.00	0.00	0.00	0.00	90.00%	100.00%	1-13632001-0317-22-311115110-2202-70905175289-5050283-01	161,287.00	161,287.00	TANQUE	1.00				
78	1705275 PR	LINEA DE CONDUCCION	POB 18 DE SEPTIEMBRE	Contrato	Terminada	115,508.00	0.00	0.00	115,508.00	0.00	0.00	115,508.00	0.00	0.00	0.00	100.00%	100.00%	1-13632001-0317-22-311115110-2202-70905175275-5050180-01	115,508.00	115,508.00	ML	2,700.00	ML	0.00	ML	2,700.00
79	1705277 PR	EQUIPAMIENTO DE POZO	POB NAVACOYAN	Contrato	Terminada	133,144.00	0.00	0.00	133,144.00	0.00	0.00	133,144.00	0.00	0.00	0.00	100.00%	100.00%	1-13632001-0317-22-311115110-2202-70905175277-5050217-01	133,144.00	133,144.00	EQUIPO	1.00	EQUIPO	0.00	EQUIPO	1.00
80	1705278 PR	REHABILITACION DE PRESA	POB MESAS DE URBINA	Contrato	Terminada	54,000.00	0.00	0.00	54,000.00	0.00	0.00	54,000.00	0.00	0.00	0.00	100.00%	100.00%	1-13632001-0317-22-311115110-2202-70905175278-5050208-01	54,000.00	54,000.00	OBRA	1.00	OBRA	0.00	OBRA	1.00
81	1705283 PR	LINEA DE CONDUCCION	POB MESAS DE URBINA	Contrato	Proceso	39,809.99	0.00	0.00	39,809.99	0.00	0.00	39,809.99	0.00	0.00	0.00	80.00%	100.00%	1-13632001-0317-22-311115110-2202-70905175283-5050206-01	39,810.00	39,809.99	ML	1,500.00				
82	1705285 PR	EQUIPAMIENTO DE POZO	POB REGOCUO	Contrato	Terminada	149,050.00	0.00	0.00	149,050.00	0.00	0.00	149,050.00	0.00	0.00	0.00	100.00%	100.00%	1-13632001-0317-22-311115110-2202-70905175285-5050171-01	149,050.00	149,050.00	EQUIPO	1.00	EQUIPO	0.00	EQUIPO	1.00
83	1705299 PR	LINEA DE CONDUCCION	POB LLANO GRANDE	Contrato	Proceso	74,779.99	0.00	0.00	74,779.99	0.00	0.00	74,779.99	0.00	0.00	0.00	50.00%	100.00%	1-13632001-0317-22-311115110-2202-70905175299-5050204-01	74,780.00	74,779.99	ML	2,000.00				
84	1705301 PR	REHABILITACION DE TANQUE DE ALMACENAMIENTO	POB LLANO GRANDE	Contrato	Proceso	52,952.00	0.00	0.00	52,952.00	0.00	0.00	52,952.00	0.00	0.00	0.00	50.00%	100.00%	1-13632001-0317-22-311115110-2202-70905175301-5050204-01	52,952.00	52,952.00	OBRA	1.00				
85	1705302 PR	LINEA DE CONDUCCION	POB METATES	Contrato	Proceso	42,281.00	0.00	0.00	42,281.00	0.00	0.00	42,281.00	0.00	0.00	0.00	80.00%	100.00%	1-13632001-0317-22-311115110-2202-70905175302-5050209-01	42,281.00	42,281.00	ML	1,500.00				
86	1705305 PR	TANQUE DE ALMACENAMIENTO	POB EL BORCELANO (LLANO GRANDE)	Contrato	No iniciada	10,500.00	0.00	0.00	10,500.00	0.00	0.00	0.00	0.00	0.00	0.00%	0.00%		0.00	0.00	TANQUE	1.00					
1705306 PR	CONSTRUCCION DE BORDO DE ABREVERADERO	POB REGOCUO	Contrato	No iniciada	87,800.00	0.00	0.00	87,800.00	0.00	0.00	0.00	0.00	0.00	0.00	0.00%	100.00%	1-13632001-0317-22-311115110-2202-70904875306-5050171-01	87,800.00	87,800.00	M²	2,800.00					

TOTAL DE LA HOJA	1,600,254.98	0.00	0.00	1,600,254.98	0.00	0.00	1,589,754.98	0.00	0.00	1,589,754.98	0.00	0.00							1,589,755.00	1,589,754.98				
SUBTOTAL	4,466,895.98	0.00	0.00	4,466,895.98	0.00	0.00	4,176,363.08	0.00	0.00	4,176,363.08	0.00	0.00							4,176,362.50	4,176,363.08				
TOTAL	97,859,755.51	4,476,771.00	4,285,988.20	88,405,806.60	0.00	691,189.75	97,196,445.36	4,476,771.00	4,285,988.20	87,742,496.40	0.00	691,189.75							90,928,971.60	97,196,445.36				

FORMULO

FORMULO

AUTORIZO

Va. Bo.

Va. Bo.

Va. Bo.

ING. ALFREDO SANTIESTEBAN ESCALANTE
DIRECTOR MUNICIPAL DE DESARROLLO RURAL

C.P. FELIPE DE JESUS PEREDA AGUILAR
DIRECTOR MUNICIPAL DE ADMINISTRACIÓN Y FINANZAS

DR. JOSÉ RAMÓN ENRIQUEZ HERRERA
PRESIDENTE MUNICIPAL

ING. LUIS FERNANDO CASTELLÓN TERÁN
COORDINADOR GENERAL DEL COPLADEM

M. A. P. LUZ MARÍA GARIBAY AVITIA
SINDICO MUNICIPAL

C.P. MARÍA DEL ROGIO MARRUFO ORTIZ
CONTRALORA MUNICIPAL



CUENTA PÚBLICA 2017
 CIERRE DE EJERCICIO DE LA INVERSIÓN DE OBRA PÚBLICA 2017 ASÍ COMO LAS OBRAS Y/O ACCIONES COMPROMETIDAS A EJECUTAR EN 2018
 FONDO DE APORTACIONES PARA LA INFRAESTRUCTURA SOCIAL MUNICIPAL
 RAMO 33
 EJERCICIO PRESUPUESTAL 2017



MUNICIPIO DE DURANGO, DGO.

US.- DEFINICIÓN Y CONDUCCIÓN DE LA PLANEACIÓN PARA EL DESARROLLO.

No.	CLAVE DE LA OBRA	NOMBRE DEL PROYECTO O ACCIÓN	LOCALIDAD	MODALIDAD DE EJECUCIÓN	SITUACIÓN FÍSICA	INVERSIÓN APROBADA						INVERSIÓN EJERCIDA AL 31/DIC/17						AVANCES AL 31/12/17		NÚMERO DE CUENTA SEGÚN REGISTROS CONTABLES	INVERSIÓN EJERCIDA SEGÚN REGISTROS CONTABLES	INVERSIÓN COMPROBADA	METAS INICIALES		METAS MODIFICADAS		METAS FINALES			
						TOTAL	FEDERAL	ESTATAL	RAMO 33	MPAL/DIR	BENEFICIARIOS	TOTAL	FEDERAL	ESTATAL	RAMO 33	MPAL/DIR	BENEFICIARIOS	FIS	FIN				UNIDAD DE MEDIDA	CANTIDAD	UNIDAD DE MEDIDA	CANTIDAD	UNIDAD DE MEDIDA	CANTIDAD		
1	1705141 CP	DESARROLLO INSTITUCIONAL	VICTORIA DE DURANGO	Contrato	Terminada	1,834,266.00	0.00	0.00	1,834,266.00	0.00	0.00	1,834,266.00	0.00	0.00	1,834,266.00	0.00	0.00	100.00%	100.00%	1-13591001-0317-22-311103110-2202-71005375141-5050001-01 Y 1-13619008-0317-22-311103110-2202-71005375141-5050001-01	1,834,266.00	1,834,266.00	INFORME	1.00	INFORME	0.00	INFORME	1.00		
TOTAL DE LA HOJA						1,834,266.00	0.00	0.00	1,834,266.00	0.00	0.00	1,834,266.00	0.00	0.00	1,834,266.00	0.00	0.00				1,834,266.00	1,834,266.00								
SUBTOTAL						1,834,266.00	0.00	0.00	1,834,266.00	0.00	0.00	1,834,266.00	0.00	0.00	1,834,266.00	0.00	0.00				1,834,266.00	1,834,266.00								
TOTAL						99,694,821.81	4,476,771.00	4,285,988.20	99,240,072.60	0.00	691,189.75	99,030,711.36	4,476,771.00	4,285,988.20	89,576,762.40	0.00	691,189.75				92,763,237.60	99,030,711.36								

FORMULO

 C.P. FELIPE DE JESÚS PEREDA AGUILAR
 DIRECTOR MUNICIPAL DE ADMINISTRACIÓN Y FINANZAS

AUTORIZO

 DR. JOSÉ RAMÓN ENRIQUEZ HERRERA
 PRESIDENTE MUNICIPAL

Vo. Bo.

 ING. LUIS FERNANDO CASTELLÓN TERÁN
 COORDINADOR GENERAL DEL COPLADEM

Vo. Bo.

 M. A. P. LUZ MARÍA GARIBAY AVITIA
 SÍNDICO MUNICIPAL

Vo. Bo.

 C.P. MARÍA DEL ROCÍO MARRUFO ORTIZ
 CONTRALORA MUNICIPAL



CUENTA PÚBLICA 2017
 CIERRE DE EJERCICIO DE LA INVERSIÓN DE OBRA PÚBLICA 2017 ASÍ COMO LAS OBRAS Y/O ACCIONES COMPROMETIDAS A EJECUTAR EN 2018
 FONDO DE APORTACIONES PARA LA INFRAESTRUCTURA SOCIAL MUNICIPAL
 RAMO 33
 EJERCICIO PRESUPUESTAL 2017
 MUNICIPIO DE DURANGO, DGO.



U9.- DEFINICIÓN Y CONDUCCIÓN DE LA PLANEACIÓN PARA EL DESARROLLO.

No.	CLAVE DE LA OBRA	NOMBRE DEL PROYECTO O ACCIÓN	LOCALIDAD	MODALIDAD DE EJECUCIÓN	SITUACIÓN FÍSICA	INVERSIÓN APROBADA						INVERSIÓN EJECUTA AL 31/DIC/17						AVANCES AL 31/12/17		NÚMERO DE CUENTA SEGÚN REGISTROS CONTABLES	INVERSIÓN EJECUTA SEGÚN REGISTROS CONTABLES	INVERSIÓN COMPROBADA	METAS INICIALES		METAS MODIFICADAS		METAS FINALES			
						TOTAL	FEDERAL	ESTATAL	RAMO 33	MPAL/DIR	BENEFICIARIOS	TOTAL	FEDERAL	ESTATAL	RAMO 33	MPAL/DIR	BENEFICIARIOS	PIS	FIN				UNIDAD DE MEDIDA	CANTIDAD	UNIDAD DE MEDIDA	CANTIDAD	UNIDAD DE MEDIDA	CANTIDAD		
1	1705001 CP	GASTOS INDIRECTOS	VICTORIA DE DURANGO	Administración	Proceso	1,580,055.38	0.00	0.00	1,580,055.38	0.00	0.00	1,298,154.09	0.00	0.00	1,298,154.09	0.00	0.00	0.00%	82.16%	1-13619001-0317-22-311105110-2202-71005475001-5050001-01 Y 1-13523001-0317-22-311105110-2202-71005475001-5050001-01	1,298,154.09	1,298,154.09	INFORME	1.00						

TOTAL DE LA HOJA	1,580,055.38	0.00	0.00	1,580,055.38	0.00	0.00	1,298,154.09	0.00	0.00	1,298,154.09	0.00	0.00								1,298,154.09	1,298,154.09								
SUBTOTAL	1,580,055.38	0.00	0.00	1,580,055.38	0.00	0.00	1,298,154.09	0.00	0.00	1,298,154.09	0.00	0.00								1,298,154.09	1,298,154.09								
TOTAL	101,274,076.89	4,476,771.00	4,285,968.20	91,820,127.98	0.00	691,189.75	100,328,865.45	4,476,771.00	4,285,968.20	90,874,916.49	0.00	691,189.75								94,061,391.69	100,328,865.45								

FORMULÓ

 ARQ. HUMBERTO RAÚL ROSALES BADILLO
 DIRECTOR MUNICIPAL DE OBRAS PÚBLICAS

FORMULÓ

 C.P. FELIPE DE JESÚS PEREDA AGUILAR
 DIRECTOR MUNICIPAL DE ADMINISTRACIÓN Y FINANZAS

AUTORIZÓ

 DR. JOSÉ RAMÓN ENRÍQUEZ HERRERA
 PRESIDENTE MUNICIPAL

Vo. Bo.

 ING. LUIS FERNANDO CASTELLÓN TERÁN
 COORDINADOR GENERAL DEL COPLADEM

Vo. Bo.

 M. A. P. LUZ MARÍA GARIBAY AVITIA
 SINDICO MUNICIPAL

Vo. Bo.

 C.P. MARÍA DEL ROCÍO MARRUFO ORTIZ
 CONTRALORA MUNICIPAL

2
**CIERRE DE PROGRAMA
NORMAL MUNICIPAL
Y FONDOS FEDERALES
2017**



CUENTA PÚBLICA 2017
CIERRE DE EJERCICIO DE LA INVERSIÓN DE OBRA PÚBLICA 2017 ASÍ COMO LAS OBRAS Y/O ACCIONES COMPROMETIDAS A EJECUTAR EN 2018
PROGRAMA NORMAL MUNICIPAL



RESUMEN EJECUTIVO

MUNICIPIO DE

CLAVE	DESCRIPCIÓN DE LA OBRA POR PROGRAMA	INVERSIÓN APROBADA						INVERSIÓN EJERCIDA AL 31/DICIEMBRE/2016						INVERSIÓN SEGÚN REGISTROS CONTABLES	INVERSIÓN COMPROBADA	OBRAS				
		TOTAL	FEDERAL	ESTATAL	MPAL/DIR	RAMO 33	BENEFICIARIOS	TOTAL	FEDERAL	ESTATAL	MPAL/DIR	RAMO 33	BENEFICIARIOS			APROBADAS	TERMINADAS	EN PROCESO	NO INICIADAS	SUSPENDIDAS
SC	INFRAESTRUCTURA PARA AGUA POTABLE	764,542.66	0.00	0.00	47,399.50	0.00	717,143.16	581,856.70	0.00	0.00	15,155.59	0.00	586,701.11	581,856.70	581,856.70	13	13	0	0	0
SD	INFRAESTRUCTURA PARA AL CANTARILLADO Y DRENAJE	402,332.52	0.00	0.00	285,189.85	0.00	117,142.67	373,637.33	0.00	0.00	285,189.85	0.00	88,447.48	373,637.33	373,637.33	4	4	0	0	0
SE	URBANIZACIÓN MUNICIPAL	40,123,544.98	0.00	131,437.62	39,455,468.41	0.00	536,639.05	32,942,209.54	0.00	0.00	32,925,350.58	0.00	16,858.96	32,942,209.38	32,942,209.54	49	17	2	30	0
	MANTENIMIENTO VIAL	39,249,533.25	0.00	0.00	38,729,753.16	0.00	519,780.09	32,766,366.72	0.00	0.00	32,766,366.72	0.00	0.00	32,766,366.53	32,766,366.72	21	12	2	7	0
	02 - GUARNICIONES Y BANQUETAS	480,260.85	0.00	32,686.49	410,715.40	0.00	16,858.96	175,842.82	0.00	0.00	158,983.86	0.00	16,858.96	175,842.83	175,842.82	5	2	0	3	0
	04 - ALUMBRADO PÚBLICO	413,750.88	0.00	98,751.03	314,999.85	0.00	0.00	0.00	0.00	0.00	0.00	0.00	0.00	0.00	0.00	20	0	0	20	0
SH	MEJORAMIENTO DE LA VIVIENDA	1,271,532.00	0.00	0.00	1,271,532.00	0.00	0.00	1,271,532.00	0.00	0.00	1,271,532.00	0.00	0.00	1,271,532.00	1,271,532.00	3	3	0	0	0
SJ	INFRAESTRUCTURA BÁSICA EDUCATIVA	1,025,149.26	0.00	0.00	1,025,149.26	0.00	0.00	701,260.08	0.00	0.00	701,260.08	0.00	0.00	701,260.08	701,260.08	5	1	2	2	0
TG	INFRAESTRUCTURA PRODUCTIVA RURAL	1,699,532.00	0.00	0.00	1,699,532.00	0.00	0.00	1,670,549.03	0.00	0.00	1,670,549.03	0.00	0.00	1,670,550.00	1,670,549.03	25	24	0	1	0
OD	OBRA DIVERSA	25,804,386.42	1,297,323.98	0.00	24,507,062.46	0.00	0.00	11,336,957.06	0.00	0.00	11,336,957.06	0.00	0.00	11,336,958.37	11,336,957.06	34	25	7	2	0
FINANCIAMIENTO	FINANCIAMIENTO BANCARIO	44,999,999.88	0.00	0.00	44,999,999.88	0.00	0.00	34,231,251.99	0.00	0.00	34,231,251.99	0.00	0.00	34,231,251.99	34,231,251.99	20	0	1	19	0
FDRS	FONDO PARA EL DESARROLLO REGIONAL SUSTENTABLE DE ESTADOS Y MPIOs MINEROS	20,632,562.00	20,632,562.00	0.00	0.00	0.00	0.00	7,699,383.77	7,699,383.77	0.00	0.00	0.00	0.00	7,699,383.77	7,699,383.77	6	3	2	1	0
3 X 1	PROGRAMA 3 X 1 PARA MIGRANTES	2,783,853.09	693,362.19	696,630.29	696,630.30	0.00	696,630.30	2,783,853.09	693,362.19	696,630.29	696,630.30	0.00	696,630.30	2,783,853.09	2,783,853.09	6	6	0	0	0
FORTALECE	FONDO PARA LA INFRAESTRUCTURA ESTATAL Y MUNICIPAL	35,176,256.34	35,176,256.34	0.00	0.00	0.00	0.00	33,859,374.99	33,859,374.99	0.00	0.00	0.00	0.00	33,859,374.95	33,859,374.99	27	26	1	0	0
FORTAFIN	FONDO DE FORTALECIMIENTO FINANCIERO PARA IMPULSAR LA INVERSIÓN C 2017	30,749,399.47	30,749,399.47	0.00	0.00	0.00	0.00	26,587,803.35	26,587,803.35	0.00	0.00	0.00	0.00	26,587,803.35	26,587,803.35	19	14	5	0	0
PDR	PROGRAMA PARA EL DESARROLLO REGIONAL	2,059,297.19	2,059,297.19	0.00	0.00	0.00	0.00	2,059,297.19	2,059,297.19	0.00	0.00	0.00	0.00	2,059,297.19	2,059,297.19	1	1	0	0	0
PREP	PROGRAMA RESCATE DE ESPACIOS PÚBLICOS	957,954.01	478,977.01	0.00	478,977.01	0.00	0.00	957,954.01	478,977.01	0.00	478,977.01	0.00	0.00	957,954.01	957,954.01	1	1	0	0	0
FAM	FONDO DE APOYO A MIGRANTES QUE RETORNAN A SU LUGAR DE ORIGÉN	998,536.67	998,536.67	0.00	0.00	0.00	0.00	998,536.67	998,536.67	0.00	0.00	0.00	0.00	998,536.67	998,536.67	1	1	0	0	0
TOTALES		209,448,878.49	92,065,714.83	826,267.81	114,467,140.67	0.00	2,067,755.18	158,055,456.80	72,376,735.17	696,630.29	83,613,053.49	0.00	1,368,837.85	158,055,456.86	158,055,456.80	211	136	20	55	0

DR. JOSÉ RAMÓN ENRIQUEZ HERRERA
PRESIDENTE MUNICIPAL



CUENTA PUBLICA 2017
CIERRE DE EJERCICIO DE LA INVERSION DE OBRA PÚBLICA 2017 ASI COMO LAS OBRAS Y/O ACCIONES COMPROMETIDAS A EJECUTAR EN 2018
PROGRAMA NORMAL MUNICIPAL
EJERCICIO PRESUPUESTAL 2017



MUNICIPIO DE DURANGO, DGO.

SC.- INFRAESTRUCTURA PARA AGUA POTABLE

No.	CLAVE DE LA OBRA	NOMBRE DEL PROYECTO O ACCIÓN	LOCALIDAD	MODALIDAD DE EJECUCIÓN	SITUACIÓN FÍSICA	INVERSIÓN APROBADA						INVERSIÓN EJERCIDA AL 31/DIC/17						AVANCES AL 31/12/17		NÚMERO DE CUENTA SEGÚN REGISTROS CONTABLES	INVERSIÓN EJERCIDA SEGÚN REGISTROS CONTABLES	INVERSIÓN COMPROBADA	METAS INICIALES		METAS MODIFICADAS		METAS FINALES			
						TOTAL	FEDERAL	ESTATAL	MPAL/DIR	RAMO 33	BENEFIC.	TOTAL	FEDERAL	ESTATAL	MPAL/DIR	RAMO 33	BENEFIC.	FIB	FIN				UNIDAD DE MEDIDA	CANTIDAD	UNIDAD DE MEDIDA	CANTIDAD	UNIDAD DE MEDIDA	CANTIDAD		
1	17/PNM009 CP	INTIPEREDO ENTRE MIGUEL BARRAZA Y CARABINA 30-30	COL. ASENTAMIENTOS HUMANOS	Contrato	Terminada	32,243.91	0.00	0.00	32,243.91	0.00	0.00	0.00	0.00	0.00	0.00	0.00	100.00%	0.00%		0.00	0.00	TOMA	12.00							
2	17/PNM 085 CP	JAIME NUÑO ENTRE JARDINES Y BRAVO	COL. DEL VALLE	Contrato	Terminada	75,498.78	0.00	0.00	0.00	0.00	75,498.78	75,498.78	0.00	0.00	0.00	0.00	75,498.78	100.00%	100.00%	1-13614006-0217-22-311105110-2203-70202070085-5050001-01	75,498.78	75,498.78	ML	112.30	ML	0.00	ML	112.30		
3	17/PNM 086 CP	PETRA CRONA ENTRE ROSA ROSALES Y TERESA ARRATIA	COL. AZTECA	Contrato	Terminada	62,457.24	0.00	0.00	0.00	0.00	62,457.24	62,457.24	0.00	0.00	0.00	62,457.24	100.00%	100.00%	1-13614006-0217-22-311105110-2203-70202070086-5050001-01	62,457.24	62,457.24	ML	115.00	ML	0.00	ML	115.00			
4	17/PNM 087 CP	VICENTE SUAREZ ENTRE MELCHOR OCAMPO Y 1° DE MAYO	FRACC. BENITO JUAREZ	Contrato	Terminada	66,612.40	0.00	0.00	0.00	0.00	66,612.40	19,718.33	0.00	0.00	0.00	19,718.33	100.00%	29.60%	1-13614006-0217-22-311105110-2203-70202070087-5050001-01	19,718.33	19,718.33	ML	54.50							
5	17/PNM 088 CP	PRIV. EL BRILLANTE SOBRE PRIV. DE OCAMPO	FRACC. EL BRILLANTE	Contrato	Terminada	103,007.45	0.00	0.00	0.00	0.00	103,007.45	103,007.45	0.00	0.00	0.00	103,007.45	100.00%	100.00%	1-13614006-0217-22-311105110-2203-70202070088-5050001-01	103,007.45	103,007.45	ML	101.40	ML	0.00	ML	101.40			
6	17/PNM 089 CP	3A CERRADA LOS ALAMOS ENTRE 1A CERRADA Y CERRADA	COL. RINCONADA LOS ALAMOS	Contrato	Terminada	41,237.50	0.00	0.00	0.00	0.00	41,237.50	41,237.50	0.00	0.00	0.00	41,237.50	100.00%	100.00%	1-13614006-0217-22-311105110-2203-70202070089-5050001-01	41,237.50	41,237.50	ML	47.00	ML	0.00	ML	47.00			
7	17/PNM 090 CP	VIOLETA ENTRE GARDENIA Y JACARANDA	COL. VALLE FLORIDO	Contrato	Terminada	38,935.07	0.00	0.00	0.00	0.00	38,935.07	38,935.07	0.00	0.00	0.00	38,935.07	100.00%	100.00%	1-13614006-0217-22-311105110-2203-70202070090-5050001-01	38,935.07	38,935.07	TOMA	14.00	TOMA	0.00	TOMA	14.00			
8	17/PNM 091 CP	NUEVO MEXICO ENTRE ITALIA Y ATENAS	COL. UNIVERSAL	Contrato	Terminada	94,081.10	0.00	0.00	0.00	0.00	94,081.10	94,081.10	0.00	0.00	0.00	94,081.10	100.00%	100.00%	1-13614006-0217-22-311105110-2203-70202070091-5050001-01	94,081.10	94,081.10	ML	99.60	ML	0.00	ML	99.60			
9	17/PNM 092 CP	ISAURO VENZOR ENTRE FLORES MAGÓN Y FRACUSCO VILLA	COL. J. GPE. RODRIGUEZ	Contrato	Terminada	85,317.12	0.00	0.00	0.00	0.00	85,317.12	0.00	0.00	0.00	0.00	0.00	0.00%	0.00%		0.00	0.00	ML	82.00							
10	17/PNM 093 CP	AZUCENA ENTRE GARDENIA Y TULIPAN	COL. VALLE FLORIDO	Contrato	Terminada	36,723.52	0.00	0.00	0.00	0.00	36,723.52	36,723.52	0.00	0.00	0.00	36,723.52	100.00%	100.00%	1-13614006-0217-22-311105110-2203-70202070093-5050001-01	36,723.52	36,723.52	ML	90.00	ML	0.00	ML	90.00			
11	17/PNM 094 CP	BERLIN ENTRE BUENOS AIRES Y NAPOLES	COL. UNIVERSAL	Contrato	Terminada	87,560.00	0.00	0.00	0.00	0.00	87,560.00	87,560.00	0.00	0.00	0.00	87,560.00	100.00%	100.00%	1-13614006-0217-22-311105110-2203-70202070094-5050001-01	87,560.00	87,560.00	ML	96.00	ML	0.00	ML	96.00			
12	17/PNM 098 CP	3A CERRADA DE FRAY DIEGO ENTRE PROL. MAGNOLIAS O UNIVERSIDAD AUTONOMA DE DURANGO Y CERRADA	FRACC. HACIENDA DE FRAY DIEGO	Contrato	Terminada	25,713.00	0.00	0.00	0.00	0.00	25,713.00	7,482.14	0.00	0.00	0.00	7,482.14	100.00%	29.10%	1-13614006-0217-22-311105110-2203-70202070098-5050001-01	7,482.14	7,482.14	TOMA	9.00							
13	17/PNM 145 CP	MINA MAGISTRAL DEL ORO ENTRE ESMERALDA Y MINA LA PARRILLA	FRACC. ACEREROS	Contrato	Terminada	15,155.59	0.00	0.00	15,155.59	0.00	0.00	15,155.59	0.00	0.00	15,155.59	0.00	100.00%	100.00%	1-13614006-0217-22-311105110-2203-70202070145-5050001-01	15,155.59	15,155.59	ML	76.00	ML	0.00	ML	76.00			

TOTAL DE LA HOJA	764,542.66	0.00	0.00	47,399.50	0.00	717,143.16	581,856.70	0.00	0.00	15,155.59	0.00	566,701.11								581,856.70	581,856.70								
SUBTOTAL	764,542.66	0.00	0.00	47,399.50	0.00	717,143.16	581,856.70	0.00	0.00	15,155.59	0.00	566,701.11								581,856.70	581,856.70								
TOTAL	764,542.66	0.00	0.00	47,399.50	0.00	717,143.16	581,856.70	0.00	0.00	15,155.59	0.00	566,701.11								581,856.70	581,856.70								

FORMULO

 ARQ. HUMBERTO RAÚL ROSALES BADILLO
 DIRECTOR MUNICIPAL DE OBRAS PÚBLICAS

FORMULO

 C. P. FELIPE DE JESÚS PEREDA AGUILAR
 DIRECTOR MUNICIPAL DE ADMINISTRACIÓN Y FINANZAS

AUTORIZÓ

 DR. JOSÉ RAMÓN ENRIQUEZ HERRERA
 PRESIDENTE MUNICIPAL

Vo. Bo.

 ING. LUIS FERNANDO CASTRELLÓN TERÁN
 COORDINADOR GENERAL DEL COPLADEM

Vo. Bo.

 M. A. P. LUZ MARÍA GARIBAY AVITIA
 SINDICO MUNICIPAL

Vo. Bo.

 C. P. MARÍA DEL ROCÍO MARRUFÓ ORTIZ
 CONTRALORA MUNICIPAL



CUENTA PUBLICA 2017
CIERRE DE EJERCICIO DE LA INVERSION DE OBRA PÚBLICA 2017 ASI COMO LAS OBRAS Y/O ACCIONES COMPROMETIDAS A EJECUTAR EN 2018
PROGRAMA NORMAL MUNICIPAL
EJERCICIO PRESUPUESTAL 2017



MUNICIPIO DE DURANGO, DGO.

SD.- INFRAESTRUCTURA PARA ALCANTARILLADO Y DRENAJE

No.	CLAVE DE LA OBRA	NOMBRE DEL PROYECTO O ACCIÓN	LOCALIDAD	MODALIDAD DE EJECUCIÓN	SITUACIÓN FÍSICA	INVERSIÓN APROBADA						INVERSIÓN EJERCIDA AL 31/DIC/17						AVANCES AL 31/12/17		NÚMERO DE CUENTA SEGÚN REGISTROS CONTABLES	INVERSIÓN EJERCIDA SEGÚN REGISTROS CONTABLES	INVERSIÓN COMPROBADA	METAS INICIALES		METAS MODIFICADAS		METAS FINALES	
						TOTAL	FEDERAL	ESTATAL	MPAL/DIR	RAMO 33	BENEFIC.	TOTAL	FEDERAL	ESTATAL	MPAL/DIR	RAMO 33	BENEFIC.	FIB	FIN				UNIDAD DE MEDIDA	CANTIDAD	UNIDAD DE MEDIDA	CANTIDAD	UNIDAD DE MEDIDA	CANTIDAD
1	17/PNM010 CP	INTIPEREDO ENTRE MIGUEL BARRAZA Y CARABINA 30-30	COL. HUMANOS ASENTAMIENTOS	Contrato	Terminada	75,750.13	0.00	0.00	75,750.13	0.00	0.00	75,750.13	0.00	0.00	75,750.13	0.00	0.00	100.00%	100.00%	1-13614007-0217-22-311105110-2103-70302370010-5050001-01	75,750.13	75,750.13	DESC	12.00	DESC	0.00	DESC	12.00
2	17/PNM 095 CP	VIOLETA ENTRE GARDENIA Y JACARANDA	COL. VALLE FLORIDO	Contrato	Terminada	40,269.00	0.00	0.00	0.00	0.00	40,269.00	11,573.81	0.00	0.00	0.00	0.00	11,573.81	100.00%	28.74%	1-13614007-0217-22-311105110-2103-70302370095-5050001-01	11,573.81	11,573.81	DESC	5.00	DESC	0.00	DESC	5.00
3	17/PNM 099 CP	4a CERRADA DE FRAY DIEGO ENTRE PROL. MAGNOLIAS O UNIVERSIDAD AUTONOMA DE DURANGO Y CERRADA	FRACC. HACIENDA DE FRAY DIEGO	Contrato	Terminada	107,983.80	0.00	0.00	31,110.13	0.00	76,873.67	107,983.80	0.00	0.00	31,110.13	0.00	76,873.67	100.00%	100.00%	1-13614007-0217-22-311105110-2103-70302370099-5050001-01	107,983.80	107,983.80	ML	53.60	ML	0.00	ML	53.60
4	17/PNM 146 CP	MINA MAGISTRAL DEL ORD. ENTRE ESMERALDA Y MINA LA PARRILLA	FRACC. ACEREROS	Contrato	Terminada	178,329.59	0.00	0.00	178,329.59	0.00	0.00	178,329.59	0.00	0.00	178,329.59	0.00	0.00	100.00%	100.00%	1-13614007-0217-22-311105110-2103-70302370146-5050001-01	178,329.59	178,329.59	ML	132.36	ML	0.00	ML	132.36

TOTAL DE LA HOJA	402,332.52	0.00	0.00	285,189.85	0.00	117,142.67	373,637.33	0.00	0.00	285,189.85	0.00	88,447.48									373,637.33	373,637.33							
SUBTOTAL	402,332.52	0.00	0.00	285,189.85	0.00	117,142.67	373,637.33	0.00	0.00	285,189.85	0.00	88,447.48									373,637.33	373,637.33							
TOTAL	1,166,875.18	0.00	0.00	332,589.35	0.00	834,285.83	955,494.03	0.00	0.00	300,345.44	0.00	655,148.59									955,494.03	955,494.03							

FORMULÓ

ARQ. HUMBERTO RAÚL ROSALES BADILLO
 DIRECTOR MUNICIPAL DE OBRAS PÚBLICAS

FORMULÓ

C.P. FELIPE DE JESÚS BEREDA AGUILAR
 DIRECTOR MUNICIPAL DE ADMINISTRACIÓN Y FINANZAS

AUTORIZÓ

DR. JOSÉ RAMÓN ENRÍQUEZ HERRERA
 PRESIDENTE MUNICIPAL

Vo. Bo.

ING. LUIS FERNANDO CASTELLÓN TERÁN
 COORDINADOR GENERAL DEL COPLADEM

Vo. Bo.

M. A. P. LUZ MARÍA GARIBAY AVITIA
 SINDICO MUNICIPAL

Vo. Bo.

C.P. MARÍA DEL ROCÍO MARRUFO ORTIZ
 CONTRALORA MUNICIPAL



CUENTA PUBLICA 2017
CIERRE DE EJERCICIO DE LA INVERSION DE OBRA PÚBLICA 2017 ASI COMO LAS OBRAS Y/O ACCIONES COMPROMETIDAS A EJECUTAR EN 2018
PROGRAMA NORMAL MUNICIPAL
EJERCICIO PRESUPUESTAL 2017



MUNICIPIO DE DURANGO, DGO.

SE.- URBANIZACIÓN MUNICIPAL.

No.	CLAVE DE LA OBRA	NOMBRE DEL PROYECTO O ACCIÓN	LOCALIDAD	MODALIDAD DE EJECUCIÓN	SITUACIÓN FÍSICA	INVERSIÓN APROBADA						INVERSIÓN EJERCIDA AL 31/DIC/17						AVANCES AL 31/12/17		NÚMERO DE CUENTA SEGÚN REGISTROS CONTABLES	INVERSIÓN EJERCIDA SEGÚN REGISTROS CONTABLES	INVERSIÓN COMPROBADA	METAS INICIALES		METAS MODIFICADAS		METAS FINALES	
						TOTAL	FEDERAL	ESTATAL	MPAL/DIR	RAMO 33	BENEFIC.	TOTAL	FEDERAL	ESTATAL	MPAL/DIR	RAMO 33	BENEFIC.	FIS	FIN				UNIDAD DE MEDIDA	CANTIDAD	UNIDAD DE MEDIDA	CANTIDAD	UNIDAD DE MEDIDA	CANTIDAD
MANTENIMIENTO VIAL.																												
1	17/PNM007 CP	REHABILITACIÓN DE PAVIMENTO EN CHDIR	VICTORIA DE DURANGO	Contrato	Proceso	1,836,225.47	0.00	0.00	1,316,445.38	0.00	519,780.09	509,235.58	0.00	0.00	509,235.58	0.00	0.00	65.00%	27.73%	1-13614002-0217-22-311105110-2201-70403070007-5050001	509,235.58	509,235.58	M³	6,482.73				
2	17/PNM012 CP	MEZCLA ASFALTICA	VICTORIA DE DURANGO	Contrato	Terminada	494,809.60	0.00	0.00	494,809.60	0.00	0.00	494,809.60	0.00	0.00	494,809.60	0.00	0.00	100.00%	100.00%	1-13614002-0217-22-311105110-2201-70403070012-5050001	494,809.60	494,809.60	TON	172.00	TON	0.00	TON	172.00
3	17/PNM013 CP	EMULSION ASFALTICA	VICTORIA DE DURANGO	Contrato	Terminada	500,830.00	0.00	0.00	500,830.00	0.00	0.00	500,830.00	0.00	0.00	500,830.00	0.00	0.00	100.00%	100.00%	1-13614002-0217-22-311105110-2201-70403070013-5050001	500,830.00	500,830.00	LTO	55,000.00	LTO	0.00	LTO	55,000.00
4	17/PNM014 CP	MANTENIMIENTO DE CALLES Y AVENIDAS CON BACHEO SUPERFICIAL A BASE DE MEZCLA ASFALTICA	VICTORIA DE DURANGO	Contrato	Terminada	8,480,705.33	0.00	0.00	8,480,705.33	0.00	0.00	8,480,705.33	0.00	0.00	8,480,705.33	0.00	0.00	100.00%	100.00%	1-13614002-0217-22-311105110-2201-70403070014-5050001	8,480,705.22	8,480,705.33	M³	2,588.18	M³	0.00	M³	2,588.18
5	17/PNM078 CP	MANTENIMIENTO DE CARPETA ASFALTICA	VICTORIA DE DURANGO	Contrato	Terminada	3,118,544.00	0.00	0.00	3,118,544.00	0.00	0.00	3,118,544.00	0.00	0.00	3,118,544.00	0.00	0.00	100.00%	100.00%	1-13614002-0217-22-311105110-2201-70403070078-5050001	3,118,544.00	3,118,544.00	M²	22,000.00	M²	0.00	M²	22,000.00
6	17/PNM079 CP	MANTENIMIENTO DE CARPETA ASFALTICA	VICTORIA DE DURANGO	Contrato	Terminada	3,118,544.00	0.00	0.00	3,118,544.00	0.00	0.00	3,118,544.00	0.00	0.00	3,118,544.00	0.00	0.00	100.00%	100.00%	1-13614002-0217-22-311105110-2201-70403070079-5050001	3,118,544.00	3,118,544.00	M²	22,000.00	M²	0.00	M²	22,000.00
7	17/PNM080 CP	MANTENIMIENTO DE CARPETA ASFALTICA	VICTORIA DE DURANGO	Contrato	Terminada	3,118,544.00	0.00	0.00	3,118,544.00	0.00	0.00	3,118,544.00	0.00	0.00	3,118,544.00	0.00	0.00	100.00%	100.00%	1-13614002-0217-22-311105110-2201-70403070080-5050001	3,118,544.00	3,118,544.00	M²	22,000.00	M²	0.00	M²	22,000.00
8	17/PNM081 CP	MANTENIMIENTO DE CARPETA ASFALTICA	VICTORIA DE DURANGO	Contrato	Terminada	3,118,544.00	0.00	0.00	3,118,544.00	0.00	0.00	3,118,544.00	0.00	0.00	3,118,544.00	0.00	0.00	100.00%	100.00%	1-13614002-0217-22-311105110-2201-70403070081-5050001	3,118,544.00	3,118,544.00	M²	22,000.00	M²	0.00	M²	22,000.00
9	17/PNM082 CP	MANTENIMIENTO DE CALLES Y AVENIDAS	VICTORIA DE DURANGO	Administración	Terminada	9,585,187.88	0.00	0.00	9,585,187.88	0.00	0.00	9,585,187.88	0.00	0.00	9,585,187.88	0.00	0.00	100.00%	100.00%	1-13614002-0217-22-311105110-2201-70403070082-5050001	9,585,187.88	9,585,187.88	M³	38,442.81	M³	0.00	M³	38,442.81
10	17/PNM109 CP	ADQUISICIÓN DE EMULSIÓN	VICTORIA DE DURANGO	Contrato	Terminada	488,984.08	0.00	0.00	488,984.08	0.00	0.00	488,984.08	0.00	0.00	488,984.08	0.00	0.00	100.00%	100.00%	1-13614002-0217-22-311105110-2201-70403070109-5050001	488,984.00	488,984.08	LTO	67,990.00	LTO	0.00	LTO	67,990.00
11	17/PNM159 CP	ACUPUNTURA CRUCEROS SECTOR NOR-ESTE	VICTORIA DE DURANGO	Contrato	Terminada	680,966.40	0.00	0.00	680,966.40	0.00	0.00	0.00	0.00	0.00	0.00	0.00	0.00	100.00%	0.00%		0.00	0.00	M²	16,000.00	M²	0.00	M²	16,000.00
12	17/PNM160 CP	ACUPUNTURA CRUCEROS SECTOR SUR-ESTE	VICTORIA DE DURANGO	Contrato	Terminada	903,247.05	0.00	0.00	903,247.05	0.00	0.00	0.00	0.00	0.00	0.00	0.00	0.00	100.00%	0.00%		0.00	0.00	M²	17,625.00	M²	0.00	M²	17,625.00
13	17/PNM161 CP	ACUPUNTURA CRUCEROS SECTOR NOR-OESTE	VICTORIA DE DURANGO	Contrato	Proceso	791,623.44	0.00	0.00	791,623.44	0.00	0.00	232,438.25	0.00	0.00	232,438.25	0.00	0.00	25.00%	29.36%	1-13614002-0217-22-311105110-2201-70403070161-5050001	232,438.25	232,438.25	M²	18,600.00				
14	17/PNM162 CP	ACUPUNTURA CRUCEROS SECTOR SUR-OESTE	VICTORIA DE DURANGO	Contrato	Terminada	1,028,168.32	0.00	0.00	1,028,168.32	0.00	0.00	0.00	0.00	0.00	0.00	0.00	0.00	100.00%	0.00%		0.00	0.00	M²	20,800.00	M²	0.00	M²	20,800.00
15	17/PNM188 CP	BACHEO Y MEZCLA TRAMO 13	VICTORIA DE DURANGO	Contrato	No iniciada	578,165.61	0.00	0.00	578,165.61	0.00	0.00	0.00	0.00	0.00	0.00	0.00	0.00	0.00%	0.00%		0.00	0.00	M³	216.46				
16	17/PNM189 CP	BACHEO Y MEZCLA TRAMO 14	VICTORIA DE DURANGO	Contrato	No iniciada	499,691.50	0.00	0.00	499,691.50	0.00	0.00	0.00	0.00	0.00	0.00	0.00	0.00	0.00%	0.00%		0.00	0.00	M³	187.08				
17	17/PNM190 CP	BACHEO Y MEZCLA TRAMO 15	VICTORIA DE DURANGO	Contrato	No iniciada	174,897.37	0.00	0.00	174,897.37	0.00	0.00	0.00	0.00	0.00	0.00	0.00	0.00	0.00%	0.00%		0.00	0.00	M³	65.48				
18	17/PNM191 CP	BACHEO Y MEZCLA TRAMO 16	VICTORIA DE DURANGO	Contrato	No iniciada	360,532.17	0.00	0.00	360,532.17	0.00	0.00	0.00	0.00	0.00	0.00	0.00	0.00	0.00%	0.00%		0.00	0.00	M³	134.98				
19	17/PNM192 CP	BACHEO Y MEZCLA TRAMO 17	VICTORIA DE DURANGO	Contrato	No iniciada	324,900.98	0.00	0.00	324,900.98	0.00	0.00	0.00	0.00	0.00	0.00	0.00	0.00	0.00%	0.00%		0.00	0.00	M³	121.64				
20	17/PNM193 CP	BACHEO Y MEZCLA TRAMO 18	VICTORIA DE DURANGO	Contrato	No iniciada	14,289.87	0.00	0.00	14,289.87	0.00	0.00	0.00	0.00	0.00	0.00	0.00	0.00	0.00%	0.00%		0.00	0.00	M³	5.35				
21	17/PNM194 CP	BACHEO Y MEZCLA TRAMO 8	VICTORIA DE DURANGO	Contrato	No iniciada	32,132.18	0.00	0.00	32,132.18	0.00	0.00	0.00	0.00	0.00	0.00	0.00	0.00	0.00%	0.00%		0.00	0.00	M³	12.03				

TOTAL DE LA HOJA	39,249,533.25	0.00	0.00	38,729,753.16	0.00	519,780.09	32,766,366.72	0.00	0.00	32,766,366.72	0.00	0.00	33,066,712.16	0.00	655,148.59					32,766,366.53	32,766,366.72								
SUBTOTAL	39,249,533.25	0.00	0.00	38,729,753.16	0.00	519,780.09	32,766,366.72	0.00	0.00	32,766,366.72	0.00	0.00	33,066,712.16	0.00	655,148.59					32,766,366.53	32,766,366.72								
TOTAL	40,416,408.43	0.00	0.00	39,062,342.51	0.00	1,354,065.62	33,721,860.75	0.00	0.00	33,066,712.16	0.00	655,148.59								33,721,860.56	33,721,860.75								

FORMULÓ

 ARQ. HUMBERTO RAÚL ROSALES BADILLO
 DIRECTOR MUNICIPAL DE OBRAS PÚBLICAS

FORMULÓ

 C.P. FELIPE DE JESÚS PEREDA AGUILAR
 DIRECTOR MUNICIPAL DE ADMINISTRACIÓN Y FINANZAS

AUTORIZÓ

 DR. JOSÉ RAMÓN ENRIQUEZ HERRERA
 PRESIDENTE MUNICIPAL

Vo. Bo.

 ING. LUIS FERNANDO CASTELLÓN TERÁN
 COORDINADOR GENERAL DEL COPLADEM

Vo. Bo.

 M. A. P. LUZ MARÍA GARIBAY AVITIA
 SINDICO MUNICIPAL

Vo. Bo.

 C.P. MARÍA DEL ROCÍO MARRUFO ORTIZ
 CONTRALORA MUNICIPAL



CUENTA PÚBLICA 2017
CIERRE DE EJERCICIO DE LA INVERSIÓN DE OBRA PÚBLICA 2017 ASÍ COMO LAS OBRAS Y/O ACCIONES COMPROMETIDAS A EJECUTAR EN 2018
PROGRAMA NORMAL MUNICIPAL
EJERCICIO PRESUPUESTAL 2017



MUNICIPIO DE DURANGO, DGO.

SE.- URBANIZACIÓN MUNICIPAL

No.	CLAVE DE LA OBRA	NOMBRE DEL PROYECTO O ACCIÓN	LOCALIDAD	MODALIDAD DE EJECUCIÓN	SITUACIÓN FÍSICA	INVERSIÓN APROBADA						INVERSIÓN EJERCIDA AL 31/DIC/17						AVANCES AL 31/12/17		NÚMERO DE CUENTA SEGÚN REGISTROS CONTABLES	INVERSIÓN EJERCIDA SEGÚN REGISTROS CONTABLES	INVERSIÓN COMPROBADA	METAS INICIALES		METAS MODIFICADAS		METAS FINALES			
						TOTAL	FEDERAL	ESTATAL	MPAL/DIR	RAMO 33	BENEFIC.	TOTAL	FEDERAL	ESTATAL	MPAL/DIR	RAMO 33	BENEFIC.	PI%	FIN				UNIDAD DE MEDIDA	CANTIDAD	UNIDAD DE MEDIDA	CANTIDAD	UNIDAD DE MEDIDA	CANTIDAD		
SE 02.- GUARNICIONES Y BANQUETAS.																														
1	17/PNM156 CP	BEGONIA ENTRE CAMELIAS Y JACARANDAS	COL VALLE FLORIDO	Contrato	Terminada	101,866.83	0.00	0.00	85,007.87	0.00	16,858.96	101,866.83	0.00	0.00	85,007.87	0.00	16,858.96	100.00%	100.00%	1-13614001-0217-22-311105110-2201-70402670156-5050001-01	101,866.83	101,866.83	ML	325.98	ML	0.00	ML	325.98		
2	17/PNM195 CP	PERAL ENTRE TEJOCOTE Y NARANJO	COL ANTONIO RAMIREZ	Contrato	No iniciada	41,923.20	0.00	0.00	41,923.20	0.00	0.00	0.00	0.00	0.00	0.00	0.00	0.00	0.00%	0.00%		0.00	0.00	ML	108.00						
3	17/PNM212 CP	BANQUETAS FANNY ANITUA	VICTORIA DE DURANGO	Contrato	Terminada	73,975.99	0.00	0.00	73,975.99	0.00	0.00	73,975.99	0.00	0.00	73,975.99	0.00	0.00	100.00%	100.00%	1-13614001-0217-22-311105110-2201-70402670212-5050001-01	73,976.00	73,975.99	M²	704.10	M²	0.00	M²	704.10		
4	17/PNM223 CP	ANDADOR ESTUDIANTE ENTRE PROL HIDALGO Y PROL. ESTUDIANTE	COL. GUADALUPE	Contrato	No iniciada	32,686.49	0.00	32,686.49	0.00	0.00	0.00	0.00	0.00	0.00	0.00	0.00	0.00	0.00%	0.00%		0.00	0.00	ML	97.00						
5	17/PNM224 CP	BANQUETAS FANNY ANITUA IIA ETAPA	VICTORIA DE DURANGO	Contrato	No iniciada	209,808.34	0.00	0.00	209,808.34	0.00	0.00	0.00	0.00	0.00	0.00	0.00	0.00	0.00%	0.00%		0.00	0.00	M²	656.34						
TOTAL DE LA HOJA						460,260.85	0.00	32,686.49	410,749.40	0.00	16,858.96	175,842.82	0.00	0.00	158,983.86	0.00	16,858.96					175,842.83	175,842.82							
SUBTOTAL						460,260.85	0.00	32,686.49	410,715.40	0.00	16,858.96	175,842.82	0.00	0.00	158,983.86	0.00	16,858.96						175,842.83	175,842.82						
TOTAL						40,876,689.68	0.00	32,686.49	39,473,057.91	0.00	1,370,924.88	33,897,703.57	0.00	0.00	33,225,696.02	0.00	672,007.55						33,897,703.39	33,897,703.57						

FORMULÓ

ARQ. HUMBERTO RAÚL ROSALES BADILLO
 DIRECTOR MUNICIPAL DE OBRAS PÚBLICAS

FORMULÓ

C.P. FELIPE DE JESÚS PEREDA AGUILAR
 DIRECTOR MUNICIPAL DE ADMINISTRACIÓN Y FINANZAS

AUTORIZÓ

DR. JOSÉ RAMÓN ENRIQUEZ HERRERA
 PRESIDENTE MUNICIPAL

Vo. Bo.

ING. LUIS FERNANDO CASTRELLÓN TERÁN
 COORDINADOR GENERAL DEL COPLADEM

Vo. Bo.

M. A. P. LUZ MARÍA GARIBAY AVITIA
 SINDICO MUNICIPAL

Vo. Bo.

C.P. MARÍA DEL ROCÍO MARRUFO ORTIZ
 CONTRALORA MUNICIPAL



CUENTA PUBLICA 2017
CIERRE DE EJERCICIO DE LA INVERSION DE OBRA PÚBLICA 2017 ASI COMO LAS OBRAS Y/O ACCIONES COMPROMETIDAS A EJECUTAR EN 2018
PROGRAMA NORMAL MUNICIPAL
EJERCICIO PRESUPUESTAL 2017



MUNICIPIO DE DURANGO, DGO.

SE.- URBANIZACIÓN MINICIPAL

Table with columns: No., CLAVE DE LA OBRA, NOMBRE DEL PROYECTO O ACCIÓN, LOCALIDAD, MODALIDAD DE EJECUCIÓN, SITUACIÓN FÍSICA, INVERSIÓN APROBADA (TOTAL, FEDERAL, ESTATAL, MPAL/DIR, RAMO 33, BENEFIC.), INVERSIÓN EJERCIDA AL 31/DIC/17 (TOTAL, FEDERAL, ESTATAL, MPAL/DIR, RAMO 33, BENEFIC.), AVANCES AL 31/12/17 (FIB, FIN), NÚMERO DE CUENTA SEGÚN REGISTROS CONTABLES, INVERSIÓN EJERCIDA SEGÚN REGISTROS CONTABLES, INVERSIÓN COMPROBADA, METAS INICIALES (UNIDAD DE MEDIDA, CANTIDAD), METAS MODIFICADAS (UNIDAD DE MEDIDA, CANTIDAD), METAS FINALES (UNIDAD DE MEDIDA, CANTIDAD).

Summary table with columns: TOTAL DE LA HOJA, SUBTOTAL, TOTAL, and various numerical values for different categories.

FORMULÓ
ARQ. HUMBERTO RAÚL ROSALES BADILLO
DIRECTOR MUNICIPAL DE OBRAS PÚBLICAS

FORMULÓ
C.P. FELIPE DE JESÚS PEREDA AGUILAR
DIRECTOR MUNICIPAL DE ADMINISTRACIÓN Y FINANZAS

AUTORIZÓ
DR. JOSÉ RAMÓN ENRÍQUEZ HERRERA
PRESIDENTE MUNICIPAL

Vo. Bo.
ING. LUIS FERNANDO CASTRELLÓN TERÁN
COORDINADOR GENERAL DEL COPLADEM

Vo. Bo.
M. A. P. LUZ MARÍA CARIBAY AVITIA
SINDICO MUNICIPAL

Vo. Bo.
C.P. MARÍA DEL ROCIO MARRUFO ORTIZ
CONTRALORA MUNICIPAL



CUENTA PUBLICA 2017
CIERRE DE EJERCICIO DE LA INVERSION DE OBRA PUBLICA 2017 ASI COMO LAS OBRAS Y/O ACCIONES COMPROMETIDAS A EJECUTAR EN 2018
PROGRAMA NORMAL MUNICIPAL
EJERCICIO PRESUPUESTAL 2017



MUNICIPIO DE DURANGO, DGO.

SH.- MEJORAMIENTO DE LA VIVIENDA

Main data table with columns for No., CLAVE DE LA OBRA, NOMBRE DEL PROYECTO O ACCIÓN, LOCALIDAD, MODALIDAD DE EJECUCIÓN, SITUACIÓN FISICA, INVERSIÓN APROBADA, INVERSIÓN EJERCIDA AL 31/DIC/17, AVANCES AL 31/12/17, NÚMERO DE CUENTA SEGÚN REGISTROS CONTABLES, INVERSIÓN EJERCIDA SEGÚN REGISTROS CONTABLES, INVERSIÓN COMPROBADA, and METAS (INITIALES, MODIFICADAS, FINALES).

Summary table with columns: TOTAL DE LA HOJA, SUBTOTAL, TOTAL, and corresponding numerical values across various categories.

FORMULÓ
LIC. LUIS FERNANDO GALINDO RAMÍREZ.
DIRECTOR MPAL DE DESARROLLO SOCIAL Y HUMANO.

FORMULÓ
C.P FELIPE DE JESÚS PEREDA AGUILAR
DIRECTOR MUNICIPAL DE ADMINISTRACIÓN Y FINANZAS

AUTORIZÓ
DR. JOSÉ RAMÓN ENRIQUEZ HERRERA
PRESIDENTE MUNICIPAL

Vo Bo
ING. LUIS FERNANDO CASTRELLÓN TERÁN
COORDINADOR GENERAL DEL COPLADEM

Vo Bo
M. A. P. LUZ MARÍA GARIBAY AVITIA
SINDICO MUNICIPAL

Vo Bo
C.P. MARÍA DEL ROCÍO MARRUFO ORTIZ
CONTRALORA MUNICIPAL



CUENTA PÚBLICA 2017
CIERRE DE EJERCICIO DE LA INVERSIÓN DE OBRA PÚBLICA 2017 ASÍ COMO LAS OBRAS Y/O ACCIONES COMPROMETIDAS A EJECUTAR EN 2018
PROGRAMA NORMAL MUNICIPAL
EJERCICIO PRESUPUESTAL 2017



MUNICIPIO DE DURANGO, DGO.

SJ.- INFRAESTRUCTURA BÁSICA EDUCATIVA

No.	CLAVE DE LA OBRA	NOMBRE DEL PROYECTO O ACCIÓN	LOCALIDAD	MODALIDAD DE EJECUCIÓN	SITUACIÓN FÍSICA	INVERSIÓN APROBADA						INVERSIÓN EJERCIDA AL 31/DIC/17						AVANCES AL 31/12/17		NÚMERO DE CUENTA SEGÚN REGISTROS CONTABLES	INVERSIÓN EJERCIDA SEGÚN REGISTROS CONTABLES	INVERSIÓN COMPROBADA	METAS INICIALES		METAS MODIFICADAS		METAS FINALES	
						TOTAL	FEDERAL	ESTATAL	MPAL/DIR	RAMO 33	BENEFIC.	TOTAL	FEDERAL	ESTATAL	MPAL/DIR	RAMO 33	BENEFIC.	FIB	FIN				UNIDAD DE MEDIDA	CANTIDAD	UNIDAD DE MEDIDA	CANTIDAD	UNIDAD DE MEDIDA	CANTIDAD
1	17/PNM110 CP	SISTEMA DE CALEFACCION EN J.N "TOPILTZIN"	COL. AMALIA SOLORZANO	Contrato	Terminada	25,149.26	0.00	0.00	25,149.26	0.00	0.00	0.00	0.00	0.00	0.00	0.00	100.00%	0.00%		0.00	0.00	PZA	1.00	PZA	0.00	PZA	1.00	

TOTAL DE LA HOJA	25,149.26	0.00	0.00	25,149.26	0.00	0.00	0.00	0.00	0.00	0.00	0.00	0.00	0.00	0.00					0.00	0.00							
SUBTOTAL	25,149.26	0.00	0.00	25,149.26	0.00	0.00	0.00	0.00	0.00	0.00	0.00	0.00	0.00	0.00					0.00	0.00							
TOTAL	42,587,101.43	0.00	131,437.52	41,084,739.02	0.00	1,370,924.88	35,169,235.57	0.00	0.00	34,497,228.02	0.00	672,007.55							35,169,235.39	35,169,235.57							

FORMULÓ

 ARQ. HUMBERTO RAÚL ROSALES BADILLO
 DIRECTOR MUNICIPAL DE OBRAS PÚBLICAS

FORMULÓ

 C.P. FELIPE DE JESÚS PEREDA AGUILAR
 DIRECTOR MUNICIPAL DE ADMINISTRACIÓN Y FINANZAS

AUTORIZÓ

 DR. JOSÉ RAMÓN ENRÍQUEZ HERRERA
 PRESIDENTE MUNICIPAL

Vo. Bo.

 ING. LUIS FERNANDO CASTRELLÓN TERÁN
 COORDINADOR GENERAL DEL COPLADEM

Vo. Bo.

 M. A. P. LUZ MARÍA GARIBAY AVITIA
 SÍNDICO MUNICIPAL

Vo. Bo.

 C.P. MARÍA DEL ROCÍO MARRUFO ORTIZ
 CONTRALORA MUNICIPAL



CUENTA PÚBLICA 2017
CIERRE DE EJERCICIO DE LA INVERSIÓN DE OBRA PÚBLICA 2017 ASI COMO LAS OBRAS Y/O ACCIONES COMPROMETIDAS A EJECUTAR EN 2018
PROGRAMA NORMAL MUNICIPAL
EJERCICIO PRESUPUESTAL 2017



MUNICIPIO DE DURANGO, DGO.

SJ.- INFRAESTRUCTURA BÁSICA EDUCATIVA

No.	CLAVE DE LA OBRA	NOMBRE DEL PROYECTO O ACCIÓN	LOCALIDAD	MODALIDAD DE EJECUCIÓN	SITUACIÓN FÍSICA	INVERSIÓN APROBADA						INVERSIÓN EJERCIDA AL 31/DIC/17						AVANCES AL 31/12/17		NÚMERO DE CUENTA SEGÚN REGISTROS CONTABLES	INVERSIÓN EJERCIDA SEGÚN REGISTROS CONTABLES	INVERSIÓN COMPROBADA	METAS INICIALES		METAS MODIFICADAS		METAS FINALES			
						TOTAL	FEDERAL	ESTATAL	MPAL/DIR	RAMO 33	BENEFIC.	TOTAL	FEDERAL	ESTATAL	MPAL/DIR	RAMO 33	BENEFIC.	FIS	FIN				UNIDAD DE MEDIDA	CANTIDAD	UNIDAD DE MEDIDA	CANTIDAD	UNIDAD DE MEDIDA	CANTIDAD		
2	17/PM023 CP	PAQUETES DE MANTENIMIENTO PARA ESCUELAS	VICTORIA DE DURANGO	Contrato	Proceso	490,500.00	0.00	0.00	490,500.00	0.00	0.00	482,842.58	0.00	0.00	482,842.58	0.00	0.00	98.00%	98.44%	1-52443003-0217-22-311113110-2202-70703970023-5060001-01	482,842.58	482,842.58	LOTE	1.00						
3	17/PM024 CP	SUMINISTRO DE MOBILIARIO ESCOLAR	VICTORIA DE DURANGO	Contrato	No iniciada	175,138.00	0.00	0.00	175,138.00	0.00	0.00	0.00	0.00	0.00	0.00	0.00	0.00	0.00%	0.00%		0.00	0.00	PAQUETE	30.00						
4	17/PM025 CP	SUMINISTRO DE PINTARRONES	VICTORIA DE DURANGO	Contrato	No iniciada	20,445.00	0.00	0.00	20,445.00	0.00	0.00	0.00	0.00	0.00	0.00	0.00	0.00	0.00%	0.00%		0.00	0.00	PZA	15.00						
5	17/PM026 CP	PROGRAMA PINTATE DE LA VICTORIA DE DURANGO	VICTORIA DE DURANGO	Contrato	Proceso	313,917.00	0.00	0.00	313,917.00	0.00	0.00	218,417.50	0.00	0.00	218,417.50	0.00	0.00	60.00%	69.55%	1-52443003-0217-22-311113110-2202-70703970026-5050001-01	218,417.50	218,417.50	OBRA	1.00						
TOTAL DE LA HOJA						1,000,000.00	0.00	0.00	1,000,000.00	0.00	0.00	701,260.08	0.00	0.00	701,260.08	0.00	0.00				701,260.08	701,260.08								
SUBTOTAL						1,025,149.26	0.00	0.00	1,025,149.26	0.00	0.00	701,260.08	0.00	0.00	701,260.08	0.00	0.00				701,260.08	701,260.08								
TOTAL						43,587,101.42	0.00	131,437.52	42,084,739.02	0.00	1,370,924.88	35,870,495.65	0.00	0.00	35,198,488.10	0.00	672,007.55				35,870,495.47	35,870,495.65								

FORMULÓ

 MTRA. LUZ ELENA RODRÍGUEZ GONZÁLEZ
 DIRECTORA MUNICIPAL DE EDUCACIÓN

FORMULÓ

 C.P. FELIPE DE JESÚS PEREDA AGUILAR
 DIRECTOR MUNICIPAL DE ADMINISTRACIÓN Y FINANZAS

AUTORIZÓ

 DR. JOSÉ RAMÓN ENRÍQUEZ HERRERA
 PRESIDENTE MUNICIPAL

Vo. Bo.

 ING. LUIS FERNANDO CASTELLÓN TERÁN
 COORDINADOR GENERAL DEL COPLADEM

Vo. Bo.

 M. A. P. LUZ MARÍA GARIBAY AVITIA
 SINDICO MUNICIPAL

Vo. Bo.

 C.P. MARÍA DEL ROCÍO MARRUFO ORTIZ
 CONTRALORA MUNICIPAL



CUENTA PÚBLICA 2017
CIERRE DE EJERCICIO DE LA INVERSIÓN DE OBRA PÚBLICA 2017 ASÍ COMO LAS OBRAS Y/O ACCIONES COMPROMETIDAS A EJECUTAR EN 2018
PROGRAMA NORMAL MUNICIPAL
EJERCICIO PRESUPUESTAL 2017

MUNICIPIO DE DURANGO, DGO.



TG.- INFRAESTRUCTURA PRODUCTIVA RURAL.

No.	CLAVE DE LA OBRA	NOMBRE DEL PROYECTO O ACCIÓN	LOCALIDAD	MODALIDAD DE EJECUCIÓN	SITUACIÓN FÍSICA	INVERSIÓN APROBADA						INVERSIÓN EJERCIDA AL 31/DIC/17						AVANCES AL 31/12/17		NÚMERO DE CUENTA SEGÚN REGISTROS CONTABLES	INVERSIÓN EJERCIDA SEGÚN REGISTROS CONTABLES	INVERSIÓN COMPROBADA	METAS INICIALES		METAS MODIFICADAS		METAS FINALES	
						TOTAL	FEDERAL	ESTATAL	MPAL/DIR	RAMO 33	BENEFIC.	TOTAL	FEDERAL	ESTATAL	MPAL/DIR	RAMO 33	BENEFIC.	FIS	FIN				UNIDAD DE MEDIDA	CANTIDAD	UNIDAD DE MEDIDA	CANTIDAD	UNIDAD DE MEDIDA	CANTIDAD
1	17/PNM015 PR	PRUEBAS DE FERTILIDAD	POB FRACC LABOR DE GUADALUPE	Contrato	Terminada	34,200.00	0.00	0.00	34,200.00	0.00	0.00	34,200.00	0.00	0.00	0.00	0.00	100.00%	100.00%	1-13632001-0217-22-311115110-2202-70904970015-50503025-01	34,200.00	34,200.00	CABEZA	57.00	CABEZA	0.00	CABEZA	57.00	
2	17/PNM016 PR	PRUEBAS DE FERTILIDAD	POB GRAL DOMINGO ARRIETA	Contrato	Terminada	5,400.00	0.00	0.00	5,400.00	0.00	0.00	5,400.00	0.00	0.00	0.00	0.00	100.00%	100.00%	1-13632001-0217-22-311115110-2202-70904970016-50503095-01	5,400.00	5,400.00	CABEZA	9.00	CABEZA	0.00	CABEZA	9.00	
3	17/PNM022 PR	AVES DE TRASPATIO	ZONA RURAL	Contrato	Terminada	490,000.00	0.00	0.00	490,000.00	0.00	0.00	490,000.00	0.00	0.00	0.00	0.00	100.00%	100.00%	1-13632001-0217-22-311115110-2202-70904970022-5050001-01	490,000.00	490,000.00	PAQUETE	2,000.00	PAQUETE	0.00	PAQUETE	2,000.00	
4	17/PNM055 PR	INSEMINACION ARTIFICIAL	POB LLANO GRANDE	Contrato	Terminada	6,600.00	0.00	0.00	6,600.00	0.00	0.00	6,600.00	0.00	0.00	0.00	0.00	100.00%	100.00%	1-13632001-0217-22-311115110-2202-70904970055-5050204-01	6,600.00	6,600.00	CABEZA	11.00	CABEZA	0.00	CABEZA	11.00	
5	17/PNM056 PR	INSEMINACION ARTIFICIAL	POB GRAL DOMINGO ARRIETA	Contrato	Terminada	25,200.00	0.00	0.00	25,200.00	0.00	0.00	25,200.00	0.00	0.00	0.00	0.00	100.00%	100.00%	1-13632001-0217-22-311115110-2202-70904970056-50503095-01	25,200.00	25,200.00	CABEZA	42.00	CABEZA	0.00	CABEZA	42.00	
6	17/PNM057 PR	SUPLEMENTO ALIMENTICIO	ZONA RURAL (COMITÉ SISTEMA PRODUCTO AGRICOLA DE DURANGO)	Contrato	Terminada	42,500.00	0.00	0.00	42,500.00	0.00	0.00	42,500.00	0.00	0.00	0.00	0.00	100.00%	100.00%	1-13632001-0217-22-311115110-2202-70904970057-5050001-01	42,500.00	42,500.00	TON	2.50	TON	0.00	TON	2.50	
7	17/PNM059 PR	GRANJA PORCINA	POB SAN MIGUEL DE CASA BLANCA	Contrato	Terminada	35,000.00	0.00	0.00	35,000.00	0.00	0.00	34,999.90	0.00	0.00	0.00	0.00	100.00%	100.00%	1-13632001-0217-22-311115110-2202-70904970059-5050341-01	35,000.00	34,999.90	GRANJA	1.00	GRANJA	0.00	GRANJA	1.00	
8	17/PNM060 PR	GRANJA PORCINA	POB LLANO GRANDE	Contrato	Terminada	15,000.00	0.00	0.00	15,000.00	0.00	0.00	15,000.00	0.00	0.00	0.00	0.00	100.00%	100.00%	1-13632001-0217-22-311115110-2202-70904970060-5050204-01	15,000.00	15,000.00	GRANJA	1.00	GRANJA	0.00	GRANJA	1.00	
9	17/PNM061 PR	GRANJA AVICOLA	POB COLONIA HIDALGO	Contrato	Terminada	10,000.00	0.00	0.00	10,000.00	0.00	0.00	9,999.13	0.00	0.00	0.00	0.00	100.00%	99.99%	1-13632001-0217-22-311115110-2202-70904970061-5050187-01	10,000.00	9,999.13	GRANJA	1.00	GRANJA	0.00	GRANJA	1.00	
10	17/PNM062 PR	GRANJA AVICOLA	POB FRANCISCO VILLA VIEJO	Contrato	Terminada	10,000.00	0.00	0.00	10,000.00	0.00	0.00	10,000.00	0.00	0.00	0.00	0.00	100.00%	100.00%	1-13632001-0217-22-311115110-2202-70904970062-5050175-01	10,000.00	10,000.00	GRANJA	1.00	GRANJA	0.00	GRANJA	1.00	
11	17/PNM066 PR	SUPLEMENTO DE SEMILLA DE MAIZ Y FERTILIZANTE	POB COL HIDALGO	Contrato	Terminada	20,000.00	0.00	0.00	20,000.00	0.00	0.00	20,000.00	0.00	0.00	0.00	0.00	100.00%	100.00%	1-13632001-0217-22-311115110-2202-70904970066-5050187-01	20,000.00	20,000.00	HA	4.00	HA	0.00	HA	4.00	
12	17/PNM100 PR	SEMILLA CERTIFICADA DE AVENA	ZONA SIERRA	Contrato	Terminada	150,000.00	0.00	0.00	150,000.00	0.00	0.00	150,000.00	0.00	0.00	0.00	0.00	100.00%	100.00%	1-13632001-0217-22-311115110-2202-70904970100-5050001-01	150,000.00	150,000.00	TON	20.00	TON	0.00	TON	20.00	
13	17/PNM101 PR	SEMILLA DE SORGO	MODULO DE RIEGO IV PEÑA DEL AGUILA	Contrato	Terminada	150,000.00	0.00	0.00	150,000.00	0.00	0.00	150,000.00	0.00	0.00	0.00	0.00	100.00%	100.00%	1-13632001-0217-22-311115110-2202-70904970101-5050001-01	150,000.00	150,000.00	HA	400.00	HA	0.00	HA	400.00	
14	17/PNM120 PR	PRUEBAS DE FERTILIDAD	POB JESUS GONZALEZ ORTEGA	Contrato	Terminada	5,400.00	0.00	0.00	5,400.00	0.00	0.00	5,400.00	0.00	0.00	0.00	0.00	100.00%	100.00%	1-13632001-0217-22-311115110-2202-70904970120-5050102-01	5,400.00	5,400.00	CABEZA	9.00	CABEZA	0.00	CABEZA	9.00	
15	17/PNM121 PR	INSEMINACION ARTIFICIAL	POB LA PALMITA	Contrato	Terminada	12,000.00	0.00	0.00	12,000.00	0.00	0.00	12,000.00	0.00	0.00	0.00	0.00	100.00%	100.00%	1-13632001-0217-22-311115110-2202-70904970121-5050307-01	12,000.00	12,000.00	CABEZA	20.00	CABEZA	0.00	CABEZA	20.00	
16	17/PNM122 PR	INSEMINACION ARTIFICIAL	POB P.P. LA CARRETA DEL FUERTE	Contrato	Terminada	30,000.00	0.00	0.00	30,000.00	0.00	0.00	30,000.00	0.00	0.00	0.00	0.00	100.00%	100.00%	1-13632001-0217-22-311115110-2202-70904970122-5050001-01	30,000.00	30,000.00	CABEZA	50.00	CABEZA	0.00	CABEZA	50.00	
17	17/PNM123 PR	REHABILITACION DE CORRAL DE MANEJO	POB LLANO GRANDE	Contrato	Terminada	137,500.00	0.00	0.00	137,500.00	0.00	0.00	137,500.00	0.00	0.00	0.00	0.00	100.00%	100.00%	1-13632001-0217-22-311115110-2202-70904970123-5050204-01	137,500.00	137,500.00	OBRA	1.00	OBRA	0.00	OBRA	1.00	
18	17/PNM126 PR	PAQUETE DE CERDOS	ZONA RURAL	Contrato	Terminada	144,000.00	0.00	0.00	144,000.00	0.00	0.00	144,000.00	0.00	0.00	0.00	0.00	100.00%	100.00%	1-13632001-0217-22-311115110-2202-70904970126-5050001-01	144,000.00	144,000.00	PAQUETE	60.00	PAQUETE	0.00	PAQUETE	60.00	
19	17/PNM127 PR	PAQUETE DE OVINOS	ZONA RURAL	Contrato	Terminada	141,750.00	0.00	0.00	141,750.00	0.00	0.00	141,750.00	0.00	0.00	0.00	0.00	100.00%	100.00%	1-13632001-0217-22-311115110-2202-70904970127-5050001-01	141,750.00	141,750.00	PAQUETE	21.00	PAQUETE	0.00	PAQUETE	21.00	
20	17/PNM128 PR	SEMILLA CERTIFICADA DE AVENA	ZONA VALLE	Contrato	Terminada	90,000.00	0.00	0.00	90,000.00	0.00	0.00	90,000.00	0.00	0.00	0.00	0.00	100.00%	100.00%	1-13632001-0217-22-311115110-2202-70904970128-5050001-01	90,000.00	90,000.00	TON	12.00	TON	0.00	TON	12.00	
21	17/PNM134 PR	GRANJA AVICOLA	POB INDEPENDENCIA Y LIBERTAD	Contrato	Terminada	10,000.00	0.00	0.00	10,000.00	0.00	0.00	10,000.00	0.00	0.00	0.00	0.00	100.00%	100.00%	1-13632001-0217-22-311115110-2202-70904970134-5050191-01	10,000.00	10,000.00	GRANJA	1.00	GRANJA	0.00	GRANJA	1.00	

TOTAL DE LA HOJA	1,564,550.00	0.00	0.00	1,564,550.00	0.00	0.00	1,564,549.03	0.00	0.00	1,564,549.03	0.00	0.00								1,564,550.00	1,564,549.03								
SUBTOTAL	1,564,550.00	0.00	0.00	1,564,550.00	0.00	0.00	1,564,549.03	0.00	0.00	1,564,549.03	0.00	0.00								1,564,550.00	1,564,549.03								
TOTAL	15,151,851.42	0.00	131,437.52	43,649,289.02	0.00	1,370,924.88	37,435,044.68	0.00	0.00	36,763,037.13	0.00	672,007.55								37,435,045.47	37,435,044.68								

FORMULÓ

FORMULÓ

AUTORIZÓ

Vo. Bo.

Vo. Bo.

Vo. Bo.

ING. ALFREDO SANTIESTEBAN ESCALANTE
DIRECTOR MUNICIPAL DE DESARROLLO RURAL

C.P. FELIPE DE JESÚS PEREDA AGUILAR
DIRECTOR MUNICIPAL DE ADMINISTRACIÓN Y FINANZAS

DR. JOSÉ RAMÓN ENRÍQUEZ HERRERA
PRESIDENTE MUNICIPAL

ING. LUIS FERNANDO CASTRELLÓN TERÁN
COORDINADOR GENERAL DEL COPLADEM

M. A. P. LUZ MARÍA GARIBAY AVITIA
SINDICO MUNICIPAL

C.P. MARÍA DEL ROCÍO MARRUFO ORTIZ
CONTRALORA MUNICIPAL



CUENTA PUBLICA 2017
CIERRE DE EJERCICIO DE LA INVERSION DE OBRA PÚBLICA 2017 ASI COMO LAS OBRAS Y/O ACCIONES COMPROMETIDAS A EJECUTAR EN 2018
PROGRAMA NORMAL MUNICIPAL
EJERCICIO PRESUPUESTAL 2017



MUNICIPIO DE DURANGO, DGO.

TG.- INFRAESTRUCTURA PRODUCTIVA RURAL.

No.	CLAVE DE LA OBRA	NOMBRE DEL PROYECTO O ACCIÓN	LOCALIDAD	MODALIDAD DE EJECUCIÓN	SITUACIÓN FÍSICA	INVERSIÓN APROBADA						INVERSIÓN EJERCIDA AL 31/DIC/17						AVANCES AL 31/12/17		NÚMERO DE CUENTA SEGÚN REGISTROS CONTABLES	INVERSIÓN EJERCIDA SEGÚN REGISTROS CONTABLES	INVERSIÓN COMPROBADA	METAS INICIALES		METAS MODIFICADAS		METAS FINALES	
						TOTAL	FEDERAL	ESTATAL	MPAL/DIR	RAMO 33	BENEFIC.	TOTAL	FEDERAL	ESTATAL	MPAL/DIR	RAMO 33	BENEFIC.	FIS	FIN				UNIDAD DE MEDIDA	CANTIDAD	UNIDAD DE MEDIDA	CANTIDAD	UNIDAD DE MEDIDA	CANTIDAD
22	17/PNM144 PR	GRANJA AVICOLA	POB SEBASTIAN LERDO DE TEJADA	Contrato	Terminada	10,000.00	0.00	0.00	10,000.00	0.00	0.00	10,000.00	0.00	0.00	0.00	100.00%	100.00%	1-13632001-0217-22-31111510-2202-70904970144-5090279-01	10,000.00	10,000.00	GRANJA	1.00	GRANJA	0.00	GRANJA	1.00		
23	17/PNM149 PR	REHABILITACIÓN DE INVERNADERO	EJIDO FELIPE ANGELES	Contrato	Proceso	25,000.00	0.00	0.00	25,000.00	0.00	0.00	0.00	0.00	0.00	0.00	0.00%	0.00%		0.00	0.00	MODULO	1.00						
24	17/PNM158 PR	PAQUETE DE CERDOS (1a ETAPA)	ZONA RURAL	Contrato	Terminada	96,000.00	0.00	0.00	96,000.00	0.00	0.00	96,000.00	0.00	0.00	0.00	100.00%	100.00%	1-13632001-0217-22-31111510-2202-70904970158-5050001-01	96,000.00	96,000.00	PAQUETE	40.00	PAQUETE	0.00	PAQUETE	40.00		
25	17/PNM184 PR	BEBEDERO GANADERO	POB ABRAHAM GONZALEZ	Contrato	Terminada	3,982.00	0.00	0.00	3,982.00	0.00	0.00	0.00	0.00	0.00	0.00	100.00%	0.00%		0.00	0.00	PZA	2.00	PZA	0.00	PZA	2.00		
TOTAL DE LA HOJA						134,982.00	0.00	0.00	134,982.00	0.00	0.00	106,000.00	0.00	0.00	106,000.00	0.00	0.00		106,000.00	106,000.00								
SUBTOTAL						1,699,532.00	0.00	0.00	1,699,532.00	0.00	0.00	1,670,549.03	0.00	0.00	1,670,549.03	0.00	0.00		1,670,550.00	1,670,549.03								
TOTAL						45,286,633.42	0.00	131,437.52	43,784,271.02	0.00	0.00	1,370,924.88	0.00	0.00	36,869,037.13	0.00	672,007.55				37,541,045.47	37,541,044.88						

FORMULÓ

ING. ALFREDO SANTIESTEBAN ESCALANTE
DIRECTOR MUNICIPAL DE DESARROLLO RURAL

FORMULÓ

C.P. FELIPE DE JESÚS PEREJA AGUILAR
DIRECTOR MUNICIPAL DE ADMINISTRACIÓN Y FINANZAS

AUTORIZÓ

DR. JOSÉ RAMÓN ENRÍQUEZ HERRERA
PRESIDENTE MUNICIPAL

Vo. Bo.

ING. LUIS FERNANDO CASTRELLÓN TERÁN
COORDINADOR GENERAL DEL COPLADEM

Vo. Bo.

M. A. P. LUZ MARÍA GARIBAY AVITIA
SÍNDICO MUNICIPAL

Vo. Bo.

C.P. MARÍA DEL ROCÍO MARRUFO ORTIZ
CONTRALORA MUNICIPAL



CUENTA PÚBLICA 2017
CIERRE DE EJERCICIO DE LA INVERSION DE OBRA PÚBLICA 2017 ASI COMO LAS OBRAS Y/O ACCIONES COMPROMETIDAS A EJECUTAR EN 2018
PROGRAMA NORMAL MUNICIPAL
EJERCICIO PRESUPUESTAL 2017



MUNICIPIO DE DURANGO, DGO.

PROGRAMA.- OBRA DIVERSA.

Table with columns: No., CLAVE DE LA OBRA, NOMBRE DEL PROYECTO O ACCIÓN, LOCALIDAD, MODALIDAD DE EJECUCIÓN, SITUACIÓN FÍSICA, INVERSIÓN APROBADA (TOTAL, FEDERAL, ESTATAL, MPAL/DIR, RAMO 33, BENEFIC.), INVERSIÓN EJERCIDA AL 31/DIC/17, AVANCES AL 31/12/17, NÚMERO DE CUENTA SEGÚN REGISTROS CONTABLES, INVERSIÓN EJERCIDA SEGÚN REGISTROS CONTABLES, INVERSIÓN COMPROBADA, METAS INICIALES, METAS MODIFICADAS, METAS FINALES.

Summary table with columns: TOTAL DE LA HOJA, SUBTOTAL, TOTAL, and corresponding values for various categories.

Signature of ARQ. HUMBERTO RAÚL ROSALES BADILLO, DIRECTOR MUNICIPAL DE OBRAS PÚBLICAS.

Signature of C.P. FELIPE DE JESÚS PEREDA AGUILAR, DIRECTOR MUNICIPAL DE ADMINISTRACIÓN Y FINANZAS.

Signature of DR. JOSÉ RAMÓN ENRÍQUEZ HERRERA, PRESIDENTE MUNICIPAL.

Signature of ING. LUIS FERNANDO CASTRELLÓN TERÁN, COORDINADOR GENERAL DEL COPLADEM.

Signature of M. A. P. LUZ MARÍA GARIBAY AVITIA, SINDICO MUNICIPAL.

Signature of C.P. MARÍA DEL ROCÍO MARRUFO ORTIZ, CONTRALORA MUNICIPAL.



CUENTA PÚBLICA 2017
CIERRE DE EJERCICIO DE LA INVERSIÓN DE OBRA PÚBLICA 2017 ASI COMO LAS OBRAS Y/O ACCIONES COMPROMETIDAS A EJECUTAR EN 2018
PROGRAMA NORMAL MUNICIPAL
EJERCICIO PRESUPUESTAL 2017



MUNICIPIO DE DURANGO, DGO.

PROGRAMA.- OBRA DIVERSA.

No.	CLAVE DE LA OBRA	NOMBRE DEL PROYECTO O ACCIÓN	LOCALIDAD	MODALIDAD DE EJECUCIÓN	SITUACIÓN FÍSICA	INVERSIÓN APROBADA						INVERSIÓN EJERCIDA AL 31/DIC/17						AVANCES AL 31/12/17		NÚMERO DE CUENTA SEGÚN REGISTROS CONTABLES	INVERSIÓN EJERCIDA SEGÚN REGISTROS CONTABLES	INVERSIÓN COMPROBADA	METAS INICIALES		METAS MODIFICADAS		METAS FINALES			
						TOTAL	FEDERAL	ESTATAL	MPAL/DIR	RAMO 33	BENEFIC.	TOTAL	FEDERAL	ESTATAL	MPAL/DIR	RAMO 33	BENEFIC.	FIS	FIN				UNIDAD DE MEDIDA	CANTIDAD	UNIDAD DE MEDIDA	CANTIDAD	UNIDAD DE MEDIDA	CANTIDAD		
30	17/PNM108 CP	PROGRAMA ALIMENTARIO	VICTORIA DE DURANGO	Contrato	Terminada	750,000.00	0.00	0.00	750,000.00	0.00	0.00	750,000.00	0.00	0.00	750,000.00	0.00	0.00	100.00%	100.00%	1-13619003-0217-22-311107110-2202-71205970108-5050001-01	750,000.00	750,000.00	ACCIONES	7,500.00	ACCIONES	0.00	ACCIONES	7,500.00		
31	17/PNM147 CP	ARRULLANDO CORAZONES "DURANGO TE QUIERO FELIZ"	VICTORIA DE DURANGO	Contrato	Terminada	747,504.00	0.00	0.00	747,504.00	0.00	0.00	747,504.00	0.00	0.00	747,504.00	0.00	0.00	100.00%	100.00%	1-13619003-0217-22-311107110-2202-71205970147-5050001-01	747,504.00	747,504.00	ACCIONES	1,013.00	ACCIONES	0.00	ACCIONES	1,013.00		
32	17/PNM150 CP	PROGRAMA DE PINTURA	VICTORIA DE DURANGO	Contrato	Terminada	339,569.00	0.00	0.00	339,569.00	0.00	0.00	339,569.83	0.00	0.00	339,569.83	0.00	0.00	100.00%	100.00%	1-13619003-0217-22-311107110-2202-71205970150-5050001-01	339,569.83	339,569.83	ACCIONES	463.00	ACCIONES	0.00	ACCIONES	463.00		
TOTAL DE LA HOJA						1,837,073.00	0.00	0.00	1,837,073.00	0.00	0.00	1,837,072.83	0.00	0.00	1,837,072.83	0.00	0.00				1,837,072.83	1,837,072.83								
SUBTOTAL						23,951,066.47	0.00	0.00	23,951,066.47	0.00	0.00	11,336,957.06	0.00	0.00	11,336,957.06	0.00	0.00				11,336,956.37	11,336,957.06								
TOTAL						69,237,699.89	0.00	131,437.52	67,735,337.49	0.00	1,370,924.88	48,978,001.74	0.00	0.00	48,205,994.19	0.00	672,007.55				48,878,001.64	48,878,001.74								

FORMULÓ

 LIC. LUIS FERNANDO GALINDO RAMÍREZ.
 DIRECTOR MPAL DE DESARROLLO SOCIAL Y HUMANO.

FORMULÓ

 C.P. FELIPE DE JESÚS PEREDA AGUILAR
 DIRECTOR MUNICIPAL DE ADMINISTRACION Y FINANZAS

AUTORIZÓ

 DR. JOSÉ RAMÓN ENRIQUEZ HERRERA
 PRESIDENTE MUNICIPAL

Vo. Bo.

 ING. LUIS FERNANDO CASTRELLÓN TERÁN
 COORDINADOR GENERAL DEL COPLADEM

Vo. Bo.

 M. A. P. LUZ MARÍA GARIBAY AVITIA
 SINDICO MUNICIPAL

Vo. Bo.

 C.P. MARÍA DEL ROCÍO MARRUFO ORTIZ
 CONTRALORA MUNICIPAL



CUENTA PÚBLICA 2017
CIERRE DE EJERCICIO DE LA INVERSIÓN DE OBRA PÚBLICA 2017 ASI COMO LAS OBRAS Y/O ACCIONES COMPROMETIDAS A EJECUTAR EN 2018
PROGRAMA NORMAL MUNICIPAL
EJERCICIO PRESUPUESTAL 2017



MUNICIPIO DE DURANGO, DGO.

PROGRAMA - OBRA DIVERSA.

No.	CLAVE DE LA OBRA	NOMBRE DEL PROYECTO O ACCIÓN	LOCALIDAD	MODALIDAD DE EJECUCIÓN	SITUACIÓN FÍSICA	INVERSIÓN APROBADA						INVERSIÓN EJERCIDA AL 31/DIC/17						AVANCES AL 31/12/17		NÚMERO DE CUENTA SEGÚN REGISTROS CONTABLES	INVERSIÓN EJERCIDA SEGÚN REGISTROS CONTABLES	INVERSIÓN COMPROBADA	METAS INICIALES		METAS MODIFICADAS		METAS FINALES				
						TOTAL	FEDERAL	ESTATAL	MPAL/DIR	RAMO 33	BENEFIC.	TOTAL	FEDERAL	ESTATAL	MPAL/DIR	RAMO 33	BENEFIC.	FIS	FIN				UNIDAD DE MEDIDA	CANTIDAD	UNIDAD DE MEDIDA	CANTIDAD	UNIDAD DE MEDIDA	CANTIDAD			
33	17/NADEM 214 CP	PROYECTO DE EQUIPAMIENTO INTEGRAL DEL MÓDULO DEL SISTEMA DE APERTURA RÁPIDA DE EMPRESAS DEL MUNICIPIO DE DURANGO. (SDARE)	VICTORIA DE DURANGO	Contrato	No iniciada	427,619.95	299,333.96	0.00	128,285.99	0.00	0.00	0.00	0.00	0.00	0.00	0.00	0.00	0.00	0.00	0.00	0.00	0.00	0.00	0.00	0.00	PROYECTO	1.00				
34	17/NADEM 214 CP	IMPLEMENTACIÓN DE LA SIMPLIFICACIÓN Y DIGITALIZACIÓN DE LA LICENCIA DE FUNCIONAMIENTO PARA EL MUNICIPIO DE DURANGO	VICTORIA DE DURANGO	Contrato	No iniciada	1,425,700.00	997,990.00	0.00	427,710.00	0.00	0.00	0.00	0.00	0.00	0.00	0.00	0.00	0.00	0.00	0.00	0.00	0.00	0.00	0.00	0.00	PROYECTO	1.00				
TOTAL DE LA HOJA						1,853,319.95	1,297,323.96	0.00	555,995.99	0.00	0.00	0.00	0.00	0.00	0.00	0.00	0.00	0.00	0.00	0.00	0.00	0.00	0.00	0.00							
SUBTOTAL						25,804,386.42	1,297,323.96	0.00	24,507,062.46	0.00	0.00	11,336,957.06	0.00	0.00	11,336,957.06	0.00	0.00					11,336,956.37	11,336,957.06								
TOTAL						71,091,015.54	1,297,323.96	131,437.62	68,291,333.48	0.00	1,370,924.88	48,878,001.74	0.00	0.00	48,205,994.19	0.00	672,007.55					48,878,001.84	48,878,001.74								

FORMULÓ

 L.A. FERNANDO MIGUEL ROSAS PALAFOX
 DIRECTOR MUNICIPAL DE FOMENTO ECONOMICO

FORMULÓ

 C.P. FELIPE DE JESÚS PEREDA AGUILAR
 DIRECTOR MUNICIPAL DE ADMINISTRACIÓN Y FINANZAS

AUTORIZÓ

 DR. JOSÉ RAMÓN ENRIQUEZ HERRERA
 PRESIDENTE MUNICIPAL

Vo. Bo.

 ING. LUIS FERNANDO CASTELLÓN TERÁN
 COORDINADOR GENERAL DEL COPLADEM

Vo. Bo.

 M. A. P. LUZ MARÍA GARIBAY AVITIA
 SINDICO MUNICIPAL

Vo. Bo.

 C.P. MARÍA DEL ROCÍO MARRUFO ORTIZ
 CONTRALORA MUNICIPAL



CUENTA PÚBLICA 2017
CIERRE DE EJERCICIO DE LA INVERSIÓN DE OBRA PÚBLICA 2017 ASI COMO LAS OBRAS Y/O ACCIONES COMPROMETIDAS A EJECUTAR EN 2018
PROGRAMA NORMAL MUNICIPAL
EJERCICIO PRESUPUESTAL 2017



MUNICIPIO DE DURANGO, DGO.

SE.- URBANIZACIÓN MUNICIPAL.

No.	CLAVE DE LA OBRA	NOMBRE DEL PROYECTO O ACCIÓN	LOCALIDAD	MODALIDAD DE EJECUCIÓN	SITUACIÓN FÍSICA	INVERSIÓN APROBADA						INVERSIÓN EJERCIDA AL 31/DIC/17						AVANCES AL 31/12/17		NÚMERO DE CUENTA SEGÚN REGISTROS CONTABLES	INVERSIÓN EJERCIDA SEGÚN REGISTROS CONTABLES	INVERSIÓN COMPROBADA	METAS INICIALES		METAS MODIFICADAS		METAS FINALES					
						TOTAL	FEDERAL	ESTATAL	MPAL/DIR	RAMO 33	BENEFIC.	TOTAL	FEDERAL	ESTATAL	MPAL/DIR	RAMO 33	BENEFIC.	FIS	FIN				UNIDAD DE MEDIDA	CANTIDAD	UNIDAD DE MEDIDA	CANTIDAD	UNIDAD DE MEDIDA	CANTIDAD				
1	17/PM183 CP	BACHEO Y MEZCLA ASFÁLTICA DOLORÉS DEL RIO ENTRE NEGRETE Y PUNTE NEGRO	VICTORIA DE DURANGO	Administración	No iniciada	1,772,637.76	0.00	0.00	1,772,637.76	0.00	0.00	1,348,388.88	0.00	0.00	1,348,388.88	0.00	0.00	76.07%	1-51241002-2217-22-311105110-2201-70403070163-5050001-01 Y 1-51241003-2217-22-311105110-2201-70403070163-5050001-01	1,348,388.88	1,348,388.88	M²	20,000.00									
2	17/PM184 CP	DOLORÉS DEL RIO ENTRE APARTADO Y CALLE NAZAS	VICTORIA DE DURANGO	Administración	No iniciada	3,102,116.08	0.00	0.00	3,102,116.08	0.00	0.00	2,359,754.37	0.00	0.00	2,359,754.37	0.00	0.00	76.07%	1-51241002-2217-22-311105110-2201-70403070164-5050001-01 Y 1-51241003-2217-22-311105110-2201-70403070164-5050001-01	2,359,754.37	2,359,754.37	M²	35,000.00									
3	17/PM185 CP	PROL. PINO SUAREZ ENTRE NAZAS Y BLVD. DE LA JUVENTUD	VICTORIA DE DURANGO	Administración	No iniciada	5,628,124.89	0.00	0.00	5,628,124.89	0.00	0.00	4,281,279.28	0.00	0.00	4,281,279.28	0.00	0.00	76.07%	1-51241002-2217-22-311105110-2201-70403070165-5050001-01 Y 1-51241003-2217-22-311105110-2201-70403070165-5050001-01	4,281,279.28	4,281,279.28	M²	63,500.00									
4	17/PM186 CP	DOLORÉS DEL RIO ENTRE NEGRETE Y URREA	VICTORIA DE DURANGO	Administración	No iniciada	1,772,637.76	0.00	0.00	1,772,637.76	0.00	0.00	1,348,388.88	0.00	0.00	1,348,388.88	0.00	0.00	76.07%	1-51241002-2217-22-311105110-2201-70403070166-5050001-01 Y 1-51241003-2217-22-311105110-2201-70403070166-5050001-01	1,348,388.88	1,348,388.88	M²	20,000.00									
5	17/PM187 CP	COLIMA ENTRE CANELAS Y CIRCUITO INTERIOR	VICTORIA DE DURANGO	Administración	No iniciada	1,418,110.21	0.00	0.00	1,418,110.21	0.00	0.00	1,078,784.46	0.00	0.00	1,078,784.46	0.00	0.00	76.07%	1-51241002-2217-22-311105110-2201-70403070167-5050001-01 Y 1-51241003-2217-22-311105110-2201-70403070167-5050001-01	1,078,784.46	1,078,784.46	M²	16,000.00									
6	17/PM188 CP	CANELAS ENTRE NAZAS Y CEDROS	VICTORIA DE DURANGO	Administración	No iniciada	1,506,742.10	0.00	0.00	1,506,742.10	0.00	0.00	1,146,246.63	0.00	0.00	1,146,246.63	0.00	0.00	76.07%	1-51241002-2217-22-311105110-2201-70403070168-5050001-01 Y 1-51241003-2217-22-311105110-2201-70403070168-5050001-01	1,146,246.63	1,146,246.63	M²	17,000.00									
7	17/PM189 CP	DIVISIÓN DURANGO ENTRE CERRO DEL MERCADO Y BLVD. SAN IGNACIO	VICTORIA DE DURANGO	Administración	No iniciada	1,949,901.54	0.00	0.00	1,949,901.54	0.00	0.00	1,483,295.48	0.00	0.00	1,483,295.48	0.00	0.00	76.07%	1-51241002-2217-22-311105110-2201-70403070169-5050001-01 Y 1-51241003-2217-22-311105110-2201-70403070169-5050001-01	1,483,295.48	1,483,295.48	M²	22,000.00									
8	17/PM170 CP	CIRCUITO INTERIOR ENTRE NAZAS Y COLIMA	VICTORIA DE DURANGO	Administración	No iniciada	2,185,042.17	0.00	0.00	2,185,042.17	0.00	0.00	1,662,127.57	0.00	0.00	1,662,127.57	0.00	0.00	76.07%	1-51241002-2217-22-311105110-2201-70403070170-5050001-01 Y 1-51241003-2217-22-311105110-2201-70403070170-5050001-01	1,662,127.57	1,662,127.57	M²	24,653.00									
9	17/PM111 CP	PROL. NAZAS ENTRE CIRCUITO INTERIOR Y PUNTE	VICTORIA DE DURANGO	Administración	No iniciada	1,440,268.18	0.00	0.00	1,440,268.18	0.00	0.00	1,095,625.80	0.00	0.00	1,095,625.80	0.00	0.00	76.07%	1-51241002-2217-22-311105110-2201-70403070171-5050001-01 Y 1-51241003-2217-22-311105110-2201-70403070171-5050001-01	1,095,625.80	1,095,625.80	M²	16,250.00									
10	17/PM172 CP	CARRETERA AL MEZQUITAL ENTRE FLUJO REAL DEL MEZQUITAL Y ACCESO 2 FENADU	VICTORIA DE DURANGO	Administración	No iniciada	7,750,110.89	0.00	0.00	7,750,110.89	0.00	0.00	5,895,434.60	0.00	0.00	5,895,434.60	0.00	0.00	76.07%	1-51241002-2217-22-311105110-2201-70403070172-5050001-01 Y 1-51241003-2217-22-311105110-2201-70403070172-5050001-01	5,895,434.60	5,895,434.60	M²	87,441.55									
11	17/PM173 CP	EVERARDO GAMIZ ENTRE BLVD. HEROICO COLEGIO MILITAR Y TIENDA LEY	VICTORIA DE DURANGO	Administración	No iniciada	2,229,597.35	0.00	0.00	2,229,597.35	0.00	0.00	1,696,006.77	0.00	0.00	1,696,006.77	0.00	0.00	76.07%	1-51241002-2217-22-311105110-2201-70403070173-5050001-01 Y 1-51241003-2217-22-311105110-2201-70403070173-5050001-01	1,696,006.77	1,696,006.77	M²	25,156.70									
12	17/PM174 CP	AV. DIVISIÓN DURANGO ENTRE BLVD. DOMINGO ARRETA Y EMILIANO ZAPATA	VICTORIA DE DURANGO	Administración	No iniciada	2,481,692.86	0.00	0.00	2,481,692.86	0.00	0.00	1,887,824.37	0.00	0.00	1,887,824.37	0.00	0.00	76.07%	1-51241002-2217-22-311105110-2201-70403070174-5050001-01 Y 1-51241003-2217-22-311105110-2201-70403070174-5050001-01	1,887,824.37	1,887,824.37	M²	28,000.00									
13	17/PM175 CP	MARIA BAYONA ENTRE PROL. PINO SUAREZ Y BLVD. DE LA JUVENTUD	VICTORIA DE DURANGO	Administración	No iniciada	891,328.73	0.00	0.00	891,328.73	0.00	0.00	525,896.20	0.00	0.00	525,896.20	0.00	0.00	76.07%	1-51241002-2217-22-311105110-2201-70403070175-5050001-01 Y 1-51241003-2217-22-311105110-2201-70403070175-5050001-01	525,896.20	525,896.20	M²	7,800.00									
14	17/PM176 CP	PROF. FERNANDO CARRILLO ENTRE ISAURO VENZOR Y BLVD. DOLORÉS DEL RIO	VICTORIA DE DURANGO	Administración	No iniciada	372,253.93	0.00	0.00	372,253.93	0.00	0.00	283,161.57	0.00	0.00	283,161.57	0.00	0.00	76.07%	1-51241002-2217-22-311105110-2201-70403070176-5050001-01 Y 1-51241003-2217-22-311105110-2201-70403070176-5050001-01	283,161.57	283,161.57	M²	4,200.00									
15	17/PM177 CP	NAZAS ENTRE CANELAS Y BLVD. DOLORÉS DEL RIO	VICTORIA DE DURANGO	Administración	No iniciada	673,602.35	0.00	0.00	673,602.35	0.00	0.00	512,452.40	0.00	0.00	512,452.40	0.00	0.00	76.06%	1-51241002-2217-22-311105110-2201-70403070177-5050001-01 Y 1-51241003-2217-22-311105110-2201-70403070177-5050001-01	512,452.40	512,452.40	M²	7,600.00									
16	17/PM178 CP	PROF. GUADALUPE G. DE RODRIGUEZ ENTRE ISAURO VENZOR Y BLVD. DOLORÉS DEL RIO	VICTORIA DE DURANGO	Administración	No iniciada	310,211.61	0.00	0.00	310,211.61	0.00	0.00	236,017.20	0.00	0.00	236,017.20	0.00	0.00	76.06%	1-51241002-2217-22-311105110-2201-70403070178-5050001-01 Y 1-51241003-2217-22-311105110-2201-70403070178-5050001-01	236,017.20	236,017.20	M²	3,500.00									
17	17/PM179 CP	FELIPE DE JESÚS HERNANDEZ ENTRE ISAURO VENZOR Y BLVD. DOLORÉS DEL RIO	VICTORIA DE DURANGO	Administración	No iniciada	274,758.85	0.00	0.00	274,758.85	0.00	0.00	209,034.09	0.00	0.00	209,034.09	0.00	0.00	76.06%	1-51241002-2217-22-311105110-2201-70403070179-5050001-01 Y 1-51241003-2217-22-311105110-2201-70403070179-5050001-01	209,034.09	209,034.09	M²	3,100.00									
18	17/PM180 CP	ACCESO A COL. PROMOTORES SOCIALES ENTRE CARRETERA AL MEZQUITAL Y COL. PROMOTORES SOCIALES	VICTORIA DE DURANGO	Administración	No iniciada	895,182.07	0.00	0.00	895,182.07	0.00	0.00	680,964.06	0.00	0.00	680,964.06	0.00	0.00	76.07%	1-51241002-2217-22-311105110-2201-70403070180-5050001-01 Y 1-51241003-2217-22-311105110-2201-70403070180-5050001-01	680,964.06	680,964.06	M²	10,100.00									
19	17/PM181 CP	BLVD. JOSE MARIA PATONI ENTRE ESTAÑO Y MONUMENTO AL SOLDADO	VICTORIA DE DURANGO	Administración	No iniciada	4,431,594.40	0.00	0.00	4,431,594.40	0.00	0.00	3,371,119.83	0.00	0.00	3,371,119.83	0.00	0.00	76.07%	1-51241002-2217-22-311105110-2201-70403070181-5050001-01 Y 1-51241003-2217-22-311105110-2201-70403070181-5050001-01	3,371,119.83	3,371,119.83	M²	50,000.00									
20	17/PM182 CP	VARIAS CALLES DEL CENTRO DE LA CIUDAD	VICTORIA DE DURANGO	Administración	Proceso	4,114,086.15	0.00	0.00	4,114,086.15	0.00	0.00	3,129,449.55	0.00	0.00	3,129,449.55	0.00	0.00	70.00%	1-51241002-2217-22-311105110-2201-70403070182-5050001-01 Y 1-51241003-2217-22-311105110-2201-70403070182-5050001-01	3,129,449.55	3,129,449.55	M²	46,417.68									
TOTAL DE LA HOJA						44,999,999.88	0.00	0.00	44,999,999.88	0.00	0.00	34,231,251.99	0.00	0.00	34,231,251.99	0.00	0.00					34,231,251.99	34,231,251.99									
SUBTOTAL						44,999,999.88	0.00	0.00	44,999,999.88	0.00	0.00	34,231,251.99	0.00	0.00	34,231,251.99	0.00	0.00						34,231,251.99	34,231,251.99								
TOTAL						116,091,017.72	1,297,329.96	131,437.52	113,291,333.36	0.00	1,370,924.88	83,109,253.73	0.00	0.00	82,437,246.18	0.00	672,007.55						83,109,253.83	83,109,253.73								

FORMULÓ

 ARQ. HUMBERTO RAUL ROSALES BADILLO
 DIRECTOR MUNICIPAL DE OBRAS PÚBLICAS

FORMULÓ

 C.P. FELIPE DE JESÚS PEREDA AGUILAR
 DIRECTOR MUNICIPAL DE ADMINISTRACIÓN Y FINANZAS

AUTORIZÓ

 DR. JOSÉ RAMÓN ENRIQUEZ HERRERA
 PRESIDENTE MUNICIPAL

Vo. Bo.

 ING. LUIS FERNANDO CASTELLÓN TERÁN
 COORDINADOR GENERAL DEL COPLADEM

Vo. Bo.

 M. A. P. LUZ MARÍA GARIBAY AVITIA
 SÍNDICO MUNICIPAL

Vo. Bo.

 C.P. MARÍA DEL ROCÍO MARRUFO ORTIZ
 CONTRALORA MUNICIPAL



CUENTA PÚBLICA 201
CIERRE DE EJERCICIO DE LA INVERSIÓN DE OBRA PÚBLICA 2017 ASI COMO LAS OBRAS Y/O ACCIONES COMPROMETIDAS A EJECUTAR EN 2018
PROGRAMA NORMAL MUNICIPAL
EJERCICIO PRESUPUESTAL 2017



MUNICIPIO DE DURANGO, DGO.

FONDO PARA EL DESARROLLO REGIONAL SUSTENTABLE DE ESTADOS Y MUNICIPIOS MINEROS.

No.	CLAVE DE LA OBRA	NOMBRE DEL PROYECTO O ACCIÓN	LOCALIDAD	MODALIDAD DE EJECUCIÓN	SITUACIÓN FÍSICA	INVERSIÓN APROBADA						INVERSIÓN EJERCIDA AL 31/DIC/17						AVANCES AL 31/12/17		NÚMERO DE CUENTA SEGÚN REGISTROS CONTABLES	INVERSIÓN EJERCIDA SEGÚN REGISTROS CONTABLES	INVERSIÓN COMPROBADA	METAS INICIALES		METAS MODIFICADAS		METAS FINALES			
						TOTAL	FEDERAL	ESTATAL	MPALDIR	RAMO 33	BENEFIC.	TOTAL	FEDERAL	ESTATAL	MPALDIR	RAMO 33	BENEFIC.	FIS	FIN				UNIDAD DE MEDIDA	CANTIDAD	UNIDAD DE MEDIDA	CANTIDAD	UNIDAD DE MEDIDA	CANTIDAD		
1	17FDRS 017 CP	PAYMENTACIÓN DE CALLES	COL LUZ Y ESPERANZA	Contrato	Terminada	5,725,330.00	5,725,330.00	0.00	0.00	0.00	0.00	2,049,491.86	2,049,491.86	0.00	0.00	0.00	100.00%	35.80%	1-13614000-1917-22-311105110-2201-70403070017-5050001	2,049,491.86	2,049,491.86	M²	3,272.08	M²	0.00	M²	3,272.08			
2	17FDRS 018 CP	CONSTRUCCIÓN DE VIALIDAD EN CALLE DAXACA ENTRE PUERTO DE ENSENADA Y VERACRUZ	COL MORGÁ	Contrato	Proceso	4,784,409.00	4,784,409.00	0.00	0.00	0.00	0.00	886,370.32	886,370.32	0.00	0.00	0.00	50.00%	16.53%	1-13614000-1917-22-311105110-2201-70403070018-5050001	886,370.32	886,370.32	M²	4,145.78							
3	17FDRS 019 CP	CONSTRUCCIÓN DE VIALIDAD EN PUERTO ENSENADA ENTRE DAXACA Y ZAGATECAS	COL MORGÁ	Contrato	Proceso	2,172,423.00	2,172,423.00	0.00	0.00	0.00	0.00	533,142.75	533,142.75	0.00	0.00	0.00	98.00%	24.54%	1-13614000-1917-22-311105110-2201-70403070019-5050001	533,142.75	533,142.75	M²	1,863.35							
4	17FDRS 020 CP	CONSTRUCCIÓN DE VIALIDAD EN CDHUAHUILA ENTRE SINALOA Y PUERTO DE ENSENADA	COL MORGÁ	Contrato	Terminada	2,922,480.00	2,922,480.00	0.00	0.00	0.00	0.00	2,664,180.11	2,664,180.11	0.00	0.00	0.00	100.00%	91.16%	1-13614000-1917-22-311105110-2201-70403070020-5050001	2,664,180.11	2,664,180.11	M²	2,358.28	M²	0.00	M²	2,358.28			
5	17FDRS 021 CP	CONSTRUCCIÓN DE VIALIDAD EN MINA MAGISTRAL DEL ORO ENTRE ESMERALDA Y MINA LA PAJARRILLA	FRACC ACEREROS	Contrato	Terminada	3,706,000.00	3,706,000.00	0.00	0.00	0.00	0.00	1,566,218.73	1,566,218.73	0.00	0.00	0.00	100.00%	42.26%	1-13614000-1917-22-311105110-2201-70403070021-5050001	1,566,218.73	1,566,218.73	M²	3,062.89	M²	0.00	M²	3,062.89			
8	17FDRS 215 CP	CONSTRUCCIÓN DE VIALIDAD EN VERACRUZ ENTRE CALLE SINALOA Y DURANGO	COL MADERERA	Contrato	No iniciada	1,321,920.00	1,321,920.00	0.00	0.00	0.00	0.00	0.00	0.00	0.00	0.00	0.00	0.00%	0.00%		0.00	0.00	M²	1,239.21							
TOTAL DE LA HOJA						20,632,562.00	20,632,562.00	0.00	0.00	0.00	0.00	7,699,383.77	7,699,383.77	0.00	0.00	0.00	0.00				7,699,383.77	7,699,383.77								
SUBTOTAL						20,632,562.00	20,632,562.00	0.00	0.00	0.00	0.00	7,699,383.77	7,699,383.77	0.00	0.00	0.00	0.00				7,699,383.77	7,699,383.77								
TOTAL						136,723,587.72	149,929,885.96	131,437.52	113,291,333.36	0.00	1,370,924.88	90,808,637.50	7,699,383.77	0.00	82,437,246.18	0.00	672,007.55				90,808,637.60	90,808,637.50								

FORMULÓ

 ARQ. HUMBERTO RAÚL ROSALES BADILLO
 DIRECTOR MUNICIPAL DE OBRAS PÚBLICAS

FORMULÓ

 C.P. FELIPE DE JESÚS PEREDA AGUILAR
 DIRECTOR MUNICIPAL DE ADMINISTRACIÓN Y FINANZAS

AUTORIZÓ

 DR. JOSÉ RAMÓN ENRIQUEZ HERRERA
 PRESIDENTE MUNICIPAL

Yo. Bo.

 ING. LUIS FERNANDO CASTELLÓN TERÁN
 COORDINADOR GENERAL DEL COPLADEM

Yo. Bo.

 M. A. P. LUZ MARÍA GARIBAY AVITIA
 SINDICO MUNICIPAL

Yo. Bo.

 C.P. MARÍA DEL ROCÍO MARRUFO ORTIZ
 CONTRALORA MUNICIPAL



CUENTA PUBLICA 2017
CIERRE DE EJERCICIO DE LA INVERSION DE OBRA PÚBLICA 2017 ASI COMO LAS OBRAS Y/O ACCIONES COMPROMETIDAS A EJECUTAR EN 2018
PROGRAMA NORMAL MUNICIPAL
EJERCICIO PRESUPUESTAL 2017



MUNICIPIO DE DURANGO, DGO.

PROGRAMA 3X1 PARA MIGRANTES.

No.	CLAVE DE LA OBRA	NOMBRE DEL PROYECTO O ACCIÓN	LOCALIDAD	MODALIDAD DE EJECUCIÓN	SITUACIÓN FÍSICA	INVERSIÓN APROBADA					INVERSIÓN EJERCIDA AL 31/DIC/17					AVANCES AL 31/12/17		NÚMERO DE CUENTA SEGÚN REGISTROS CONTABLES	INVERSIÓN EJERCIDA SEGÚN REGISTROS CONTABLES	INVERSIÓN COMPROBADA	METAS INICIALES		METAS MODIFICADAS		METAS FINALES					
						TOTAL	FEDERAL	ESTATAL	MPAL/DIR	RAMO 33	BENEFIC.	TOTAL	FEDERAL	ESTATAL	MPAL/DIR	RAMO 33	BENEFIC.				FIS	FIN	UNIDAD DE MEDIDA	CANTIDAD	UNIDAD DE MEDIDA	CANTIDAD	UNIDAD DE MEDIDA	CANTIDAD		
06.- CONSTRUCCIÓN DE PASOS PEATONALES Y VEHICULARES																														
1	17/3X1 185 PR	CONSTRUCCIÓN DE PUENTE ACCESO AL PLANTEL CECYTED NUM 20 (ANTES EMSAD #38)	VICTORIA DE DURANGO	Contrato	Terminada	779,159.49	194,159.49	195,000.00	195,000.00	0.00	195,000.00	779,159.49	194,159.49	195,000.00	195,000.00	0.00	195,000.00	100.00%	100.00%	1-13614004-0217-22-311105110-2201-70402970185-5050164-01 Y 1-13614004-1717-22-311105110-2201-70402970185-5050164-01	779,159.49	779,159.49	OBRA	1.00	OBRA	0.00	OBRA	1.00		
07.- INFRAESTRUCTURA BASICA EDUCATIVA.																														
2	17/3X1 105 CP	BAÑOS EN EL CBTS 89	VICTORIA DE DURANGO	Contrato	Terminada	362,608.85	90,358.84	90,750.00	90,750.00	0.00	90,750.00	362,608.85	90,358.84	90,750.00	90,750.00	0.00	90,750.00	100.00%	100.00%	1-13619006-0217-22-311105110-2202-70704270105-5050001-01 Y 1-13619006-1717-22-311105110-2202-70704270105-5050001-01	362,608.85	362,608.85	OBRA	1.00	OBRA	0.00	OBRA	1.00		
3	17/3X1 106 CP	MURO DE CONTENCIÓN CON BANDA PERIMETRAL EN CBTA 3	VICTORIA DE DURANGO	Contrato	Terminada	245,320.53	61,131.65	61,396.29	61,396.29	0.00	61,396.29	245,320.53	61,131.65	61,396.29	61,396.29	0.00	61,396.29	100.00%	100.00%	1-13619006-0217-22-311105110-2202-70704070106-5050001-01 Y 1-13619006-1717-22-311105110-2202-70704070106-5050001-01	245,320.53	245,320.53	OBRA	1.00	OBRA	0.00	OBRA	1.00		
4	17/3X1 107 CP	VELARIA EN EL CBTS 130	FRACC. LOS FUENTES	Contrato	Terminada	131,857.76	32,857.76	33,000.00	33,000.00	0.00	33,000.00	131,857.76	32,857.76	33,000.00	33,000.00	0.00	33,000.00	100.00%	100.00%	1-13619006-0217-22-311105110-2202-70704470107-5050001-01 Y 1-13619006-1717-22-311105110-2202-70704470107-5050001-01	131,857.76	131,857.76	OBRA	1.00	OBRA	0.00	OBRA	1.00		
5	17/3X1 112 CP	CONSTRUCCIÓN DE LA SEGUNDA ETAPA DE BANDA PERIMETRAL (CALLE MAGUEY) DEL ITD	VICTORIA DE DURANGO	Contrato	Terminada	1,076,110.14	267,808.12	269,434.01	269,434.01	0.00	269,434.01	1,076,110.14	267,808.12	269,434.01	269,434.01	0.00	269,434.01	100.00%	100.00%	1-13619006-0217-22-311105110-2202-70704070112-5050001-01 Y 1-13619006-1717-22-311105110-2202-70704070112-5050001-01	1,076,110.14	1,076,110.14	OBRA	1.00	OBRA	0.00	OBRA	1.00		
OBRA DIVERSA																														
6	17/3X1 102 CP	CONSTRUCCION DE PARADA DE AUTOBUS UPD	VICTORIA DE DURANGO	Contrato	Terminada	188,796.33	47,046.33	47,250.00	47,250.00	0.00	47,250.00	188,796.33	47,046.33	47,250.00	47,250.00	0.00	47,250.00	100.00%	100.00%	1-13619003-0217-22-311105110-2202-71205970102-5050001-01 Y 1-13619003-1717-22-311105110-2202-71205970102-5050001-01	188,796.33	188,796.33	OBRA	1.00	OBRA	0.00	OBRA	1.00		
TOTAL DE LA HOJA						2,783,853.09	693,362.19	696,830.29	696,830.30	0.00	696,830.30	2,783,853.09	693,362.19	696,830.29	696,830.30	0.00	696,830.30					2,783,853.09	2,783,853.09							
SUBTOTAL						2,783,853.09	693,362.19	696,830.29	696,830.30	0.00	696,830.30	2,783,853.09	693,362.19	696,830.29	696,830.30	0.00	696,830.30					2,783,853.09	2,783,853.09							
TOTAL						139,507,434.81	32,629,248.15	828,267.81	113,988,163.66	0.00	2,067,755.18	93,592,490.59	8,392,745.96	696,830.29	83,134,076.48	0.00	1,368,837.85					93,592,490.69	93,592,490.59							

FORMULÓ

 ARQ. HUMBERTO RAÚL ROSALES BADILLO
 DIRECTOR MUNICIPAL DE OBRAS PÚBLICAS

FORMULÓ

 C.P. FELIPE DE JESÚS PEREDA AGUILAR
 DIRECTOR MUNICIPAL DE ADMINISTRACIÓN Y FINANZAS

AUTORIZO

 DR. JOSÉ RAMÓN ENRIQUEZ HERREÑA
 PRESIDENTE MUNICIPAL

Vo. Bo.

 ING. LUIS FERNANDO CASTELLÓN TERÁN
 COORDINADOR GENERAL DEL COPLADEM

Vo. Bo.

 M. A. P. LUZ MARÍA GARIBAY AVITIA
 SINDICO MUNICIPAL

Vo. Bo.

 C.P. MARÍA DEL ROCÍO MARRUFO ORTIZ
 CONTRALORA MUNICIPAL



CUENTA PÚBLICA 2017
CIERRE DE EJERCICIO DE LA INVERSIÓN DE OBRA PÚBLICA 2017 ASÍ COMO LAS OBRAS Y/O ACCIONES COMPROMETIDAS A EJECUTAR EN 2018
PROGRAMA NORMAL MUNICIPAL
EJERCICIO PRESUPUESTAL 2017



MUNICIPIO DE DURANGO, DGO.

FONDO PARA EL FORTALECIMIENTO DE LA INFRAESTRUCTURA ESTATAL Y MUNICIPAL

No.	CLAVE DE LA OBRA	NOMBRE DEL PROYECTO O ACCIÓN	LOCALIDAD	MODALIDAD DE EJECUCIÓN	SITUACIÓN FÍSICA	INVERSIÓN APROBADA					INVERSIÓN EJERCIDA AL 31/DIC/17					AVANCES AL 31/12/17		NÚMERO DE CUENTA SEGÚN REGISTROS CONTABLES	INVERSIÓN EJERCIDA SEGÚN REGISTROS CONTABLES	INVERSIÓN COMPROBADA	METAS INICIALES		METAS MODIFICADAS		METAS FINALES				
						TOTAL	FEDERAL	ESTATAL	MPAL/DIR	RAMO 33	BENEFIC.	TOTAL	FEDERAL	ESTATAL	MPAL/DIR	RAMO 33	BENEFIC.				FIS	FIN	UNIDAD DE MEDIDA	CANTIDAD	UNIDAD DE MEDIDA	CANTIDAD	UNIDAD DE MEDIDA	CANTIDAD	
SE.- URBANIZACIÓN MUNICIPAL (MANTENIMIENTO VIAL)																													
1	17/FORTALECE 081 CP	CONSTRUCCION DE PAVIMENTO ASFALTICO EN VARIAS CALLES DE LA ZONA URBANA	VICTORIA DE DURANGO	Contrato	Terminada	9,974,970.91	9,974,970.91	0.00	0.00	0.00	0.00	9,974,970.91	9,974,970.91	0.00	0.00	0.00	100.00%	100.00%	1-13614002-1817-22-311105110-2201-70403070051-5050001-01	9,974,970.90	9,974,970.91	M*	40,485.65						
2	17/FORTALECE 082 CP	BACHEO EN VARIAS CALLES DE LA ZONA URBANA	ZONA URBANA	Administración	Terminada	3,174,586.33	3,174,586.33	0.00	0.00	0.00	0.00	3,174,586.33	3,174,586.33	0.00	0.00	0.00	100.00%	100.00%	1-13614002-1817-22-311105110-2201-70403070052-5050001-01	3,174,586.33	3,174,586.33	M*	12,922.92						
SE 06.- PAVIMENTACIÓN DE CALLES.																													
3	17/FORTALECE 027 CP	46 CERRADA DE FRAY DIEGO ENTRE PROL. MAGNOLIAS O UNIVERSIDAD AUTONOMA DE DURANGO Y CERRADA	FRACC. HACIENDA DE FRAY DIEGO	Contrato	Terminada	227,154.86	227,154.86	0.00	0.00	0.00	0.00	227,154.86	227,154.86	0.00	0.00	0.00	100.00%	100.00%	1-13614002-1817-22-311105110-2201-70403070027-5050001-01	227,154.86	227,154.86	M*	391.19						
4	17/FORTALECE 028 CP	JAIME NUÑO ENTRE JARDINES Y BRAVO	COL. DEL VALLE	Contrato	Terminada	746,888.33	746,888.33	0.00	0.00	0.00	0.00	746,888.33	746,888.33	0.00	0.00	0.00	100.00%	100.00%	1-13614002-1817-22-311105110-2201-70403070028-5050001-01	746,888.33	746,888.33	M*	890.75						
5	17/FORTALECE 029 CP	PETRA ORONA ENTRE ROSA ROSALES Y TERESA ARRATIA	COL. AZTECA	Contrato	Terminada	524,556.70	524,556.70	0.00	0.00	0.00	0.00	524,556.70	524,556.70	0.00	0.00	0.00	100.00%	100.00%	1-13614002-1817-22-311105110-2201-70403070029-5050001-01	524,556.70	524,556.70	M*	713.80						
6	17/FORTALECE 030 CP	VICENTE SUAREZ ENTRE MELCHOR OCAMPO Y 1 DE MAYO	FRACC. BENITO JUAREZ	Contrato	Terminada	539,609.51	539,609.51	0.00	0.00	0.00	0.00	539,609.51	539,609.51	0.00	0.00	0.00	100.00%	100.00%	1-13614002-1817-22-311105110-2201-70403070030-5050001-01	539,609.51	539,609.51	M*	732.20						
7	17/FORTALECE 031 CP	PRIV. GUADALUPE VICTORIA O ANDADOR GUADIANA 1 ENTRE BLVD. FRANCISCO VILLA Y AND. GUADIANA 2	FRACC. GUADALUPE INFONAVIT	Contrato	Terminada	145,541.63	145,541.63	0.00	0.00	0.00	0.00	145,541.63	145,541.63	0.00	0.00	0.00	100.00%	100.00%	1-13614002-1817-22-311105110-2201-70403070031-5050001-01	145,541.63	145,541.63	MP	152.26						
8	17/FORTALECE 032 CP	PRIV. EL BRILLANTE SOBRE PRIV. DE OCAMPO	FRACC. EL BRILLANTE	Contrato	Terminada	795,003.98	795,003.98	0.00	0.00	0.00	0.00	795,003.98	795,003.98	0.00	0.00	0.00	100.00%	100.00%	1-13614002-1817-22-311105110-2201-70403070032-5050001-01	795,003.98	795,003.98	MP	963.71						
9	17/FORTALECE 033 CP	3A CERRADA LOS ALAMOS ENTRE 1A CERRADA Y CERRADA	COL. RINCONADA LOS ALAMOS	Contrato	Terminada	276,269.98	276,269.98	0.00	0.00	0.00	0.00	276,269.98	276,269.98	0.00	0.00	0.00	100.00%	100.00%	1-13614002-1817-22-311105110-2201-70403070033-5050001-01	276,269.98	276,269.98	MP	275.95						
10	17/FORTALECE 034 CP	VIOLETA ENTRE GARDENIA Y JACARANDA	COL. VALLE FLORIDO	Contrato	Terminada	635,537.74	635,537.74	0.00	0.00	0.00	0.00	635,537.74	635,537.74	0.00	0.00	0.00	100.00%	100.00%	1-13614002-1817-22-311105110-2201-70403070034-5050001-01	635,537.73	635,537.74	M*	786.98						
11	17/FORTALECE 035 CP	NUEVO MEXICO ENTRE ITALIA Y ATENAS	COL. UNIVERSAL	Contrato	Terminada	649,459.01	649,459.01	0.00	0.00	0.00	0.00	649,459.01	649,459.01	0.00	0.00	0.00	100.00%	100.00%	1-13614002-1817-22-311105110-2201-70403070035-5050001-01	649,459.00	649,459.01	M*	647.52						
12	17/FORTALECE 036 CP	ISAURO VENZOR ENTRE FLORES MAGON Y FRANCISCO VILLA	COL. J. OPE. RODRIGUEZ	Contrato	Terminada	930,619.19	930,619.19	0.00	0.00	0.00	0.00	930,619.19	930,619.19	0.00	0.00	0.00	100.00%	100.00%	1-13614002-1817-22-311105110-2201-70403070036-5050001-01	930,619.19	930,619.19	M*	1,274.23						
13	17/FORTALECE 037 CP	AZUCENA ENTRE GARDENIA Y TULIPAN	COL. VALLE FLORIDO	Contrato	Terminada	632,357.03	632,357.03	0.00	0.00	0.00	0.00	632,357.03	632,357.03	0.00	0.00	0.00	100.00%	100.00%	1-13614002-1817-22-311105110-2201-70403070037-5050001-01	632,357.04	632,357.03	MP	795.30						
14	17/FORTALECE 038 CP	24 DE AGOSTO ENTRE 16 DE SEPTIEMBRE Y 20 DE NOVIEMBRE	COL. TIERRA Y LIBERTAD	Contrato	Terminada	981,507.04	981,507.04	0.00	0.00	0.00	0.00	981,507.04	981,507.04	0.00	0.00	0.00	100.00%	100.00%	1-13614002-1817-22-311105110-2201-70403070038-5050001-01	981,507.04	981,507.04	M*	1,228.15						
15	17/FORTALECE 039 CP	BERLIN ENTRE BUENOS AIRES Y NAPOLIS	COL. UNIVERSAL	Contrato	Terminada	715,327.52	715,327.52	0.00	0.00	0.00	0.00	715,327.52	715,327.52	0.00	0.00	0.00	100.00%	100.00%	1-13614002-1817-22-311105110-2201-70403070039-5050001-01	715,327.53	715,327.52	M*	895.06						
16	17/FORTALECE 040 CP	ALAMOS ENTRE AVE. LASALLE Y DEL SALIZ	COL. EL SALITO	Contrato	Terminada	4,628,401.69	4,628,401.69	0.00	0.00	0.00	0.00	4,628,401.69	4,628,401.69	0.00	0.00	0.00	100.00%	100.00%	1-13614002-1817-22-311105110-2201-70403070040-5050001-01	4,628,401.69	4,628,401.69	M*	4,085.86						
SE 06.- INFRAESTRUCTURA DEPORTIVA: a) RURAL Y b) URBANA.																													
17	17/FORTALECE 183 CP	REHABILITACION DE PARQUE RECREATIVO	COL. MASSE	Contrato	Proceso	3,360,448.88	3,360,448.88	0.00	0.00	0.00	0.00	2,043,567.53	2,043,567.53	0.00	0.00	0.00	63.00%	60.81%	1-13614004-1817-22-311105110-2201-70403270183-5050001-01	2,043,567.53	2,043,567.53	OBRA	1.00						
SJ.- INFRAESTRUCTURA BASICA EDUCATIVA.																													
18	17/FORTALECE 041 CP	CONSTRUCCION DE BARRA PERIMETRAL EN LA ESC. PRIM. "MANUEL LOZOYA CIGARRERA" CLAVE. 10EPR0471T	FRACC. GALICIA	Contrato	Terminada	541,986.46	541,986.46	0.00	0.00	0.00	0.00	541,986.46	541,986.46	0.00	0.00	0.00	100.00%	100.00%	1-13619006-1817-22-311105110-2202-70704070041-5050001-01	541,986.44	541,986.46	M*	395.40						
19	17/FORTALECE 042 CP	CONSTRUCCION DE BARRA PERIMETRAL EN EL J.N. "ACATZIN" CLAVE. 10EJN052A	FRACC. REAL VICTORIA	Contrato	Terminada	692,128.71	692,128.71	0.00	0.00	0.00	0.00	692,128.71	692,128.71	0.00	0.00	0.00	100.00%	100.00%	1-13619006-1817-22-311105110-2202-70704070042-5050001-01	692,128.71	692,128.71	M*	484.74						
TOTAL DE LA HOJA						30,172,355.50	30,172,355.50	0.00	0.00	0.00	0.00	28,855,474.15	28,855,474.15	0.00	0.00	0.00					28,855,474.11	28,855,474.15							
SUBTOTAL						30,172,355.50	30,172,355.50	0.00	0.00	0.00	0.00	28,855,474.15	28,855,474.15	0.00	0.00	0.00					28,855,474.11	28,855,474.15							
TOTAL						169,679,790.31	127,955,603.65	828,267.81	113,988,163.66	0.00	2,067,755.18	122,447,964.74	37,248,220.11	696,830.29	83,134,076.48	0.00	1,368,837.85					122,447,964.80	122,447,964.74						

FORMULO

 ARQ. HUMBERTO RAÚL ROSALES BADILLO
 DIRECTOR MUNICIPAL DE OBRAS PÚBLICAS

FORMULO

 C.P. FELIPE DE JESÚS PEREDA AGUILAR
 DIRECTOR MUNICIPAL DE ADMINISTRACIÓN Y FINANZAS

AUTORIZO

 DR. JOSÉ RAMÓN ENRIQUEZ HERRERA
 PRESIDENTE MUNICIPAL

Vo. Bo.

 ING. LUIS FERNANDO CASTREJÓN TERÁN
 COORDINADOR GENERAL DEL COPLADEM

Vo. Bo.

 M. A. P. LUZ MARÍA GARIBAY AVITIA
 SÍNDICO MUNICIPAL

Vo. Bo.

 C.P. MARÍA DEL ROCÍO MARRUFO ORTIZ
 CONTRALORA MUNICIPAL



CUENTA PUBLICA 2017
CIERRE DE EJERCICIO DE LA INVERSION DE OBRA PÚBLICA 2017 ASI COMO LAS OBRAS Y/O ACCIONES COMPROMETIDAS A EJECUTAR EN 2018
PROGRAMA NORMAL MUNICIPAL
EJERCICIO PRESUPUESTAL 2017



MUNICIPIO DE DURANGO, DGO.

FONDO PARA EL FORTALECIMIENTO DE LA INFRAESTRUCTURA ESTATAL Y MUNICIPAL

No.	CLAVE DE LA OBRA	NOMBRE DEL PROYECTO O ACCIÓN	LOCALIDAD	MODALIDAD DE EJECUCIÓN	SITUACIÓN FÍSICA	INVERSIÓN APROBADA						INVERSIÓN EJERCIDA AL 31/DIC/17						AVANCES AL 31/12/17		NÚMERO DE CUENTA SEGÚN REGISTROS CONTABLES	INVERSIÓN EJERCIDA SEGÚN REGISTROS CONTABLES	INVERSIÓN COMPROBADA	METAS INICIALES		METAS MODIFICADAS		METAS FINALES			
						TOTAL	FEDERAL	ESTATAL	MPAL/DIR	RAMO 33	BENEFIC.	TOTAL	FEDERAL	ESTATAL	MPAL/DIR	RAMO 33	BENEFIC.	FIS	FIN				UNIDAD DE MEDIDA	CANTIDAD	UNIDAD DE MEDIDA	CANTIDAD	UNIDAD DE MEDIDA	CANTIDAD		
20	17/FORTALECE PR 043	CONSTRUCCION DE BARRA PERIMETRAL EN LA ESC. PRIM "JOSEFA ORTIZ DE DOMINGUEZ" CLAVE 10DPR0280Q	POB. NAVAJAS	Contrato	Terminada	637,705.79	637,705.79	0.00	0.00	0.00	0.00	637,705.79	637,705.79	0.00	0.00	0.00	0.00	100.00%	100.00%	1-13619006-1817-22-311105110-2202-70704070043-5050218-01	637,705.79	637,705.79	M²	229.25						
21	17/FORTALECE PR 044	CONSTRUCCION DE BARRA PERIMETRAL EN EL J.N "EMILIO ZOLA" CLAVE 10DPR0278Z	POB. PILAR DE ZARAGOZA	Contrato	Terminada	534,058.14	534,058.14	0.00	0.00	0.00	0.00	534,058.14	534,058.14	0.00	0.00	0.00	0.00	100.00%	100.00%	1-13619006-1817-22-311105110-2202-70704070044-5050229-01	534,058.13	534,058.14	M²	426.00						
22	17/FORTALECE CP 045	CONSTRUCCION DE BARRA PERIMETRAL EN LA SEC "450" CLAVE 10EES0027C	FRACC. BICENTENARIO	Contrato	Terminada	879,988.52	879,988.52	0.00	0.00	0.00	0.00	879,988.52	879,988.52	0.00	0.00	0.00	0.00	100.00%	100.00%	1-13619006-1817-22-311105110-2202-70704070045-5050001-01	879,988.53	879,988.52	M²	726.00						
23	17/FORTALECE PR 046	CONSTRUCCION DE BARRA PERIMETRAL EN LA ESC PRIM "FRANCISCO I MADERO" CLAVE 10EPR0050K	POB. EL REFUGIO (EL CONEJO)	Contrato	Terminada	284,110.54	284,110.54	0.00	0.00	0.00	0.00	284,110.54	284,110.54	0.00	0.00	0.00	0.00	100.00%	100.00%	1-13619006-1817-22-311105110-2202-70704070046-4030304-01	284,110.54	284,110.54	M²	110.50						
24	17/FORTALECE CP 047	CONSTRUCCION DE AULA ADOSADA EN ESC SEC ESTATAL "PENSAMIENTO LIBERAL" CLAVE 10EE50069Q	FRACC. SAN MARCOS	Contrato	Terminada	345,196.43	345,196.43	0.00	0.00	0.00	0.00	345,196.43	345,196.43	0.00	0.00	0.00	0.00	100.00%	100.00%	1-13619006-1817-22-311105110-2202-70704570047-5050001-01	345,196.43	345,196.43	M²	68.25						
25	17/FORTALECE PR 048	CONSTRUCCION DE AULA AISLADA EN ESC PRIM "LIC. ADOLFO LOPEZ MATEOS" CLAVE 10DPR091ZZ	POB. LA TIAJA	Contrato	Terminada	363,495.05	363,495.05	0.00	0.00	0.00	0.00	363,495.05	363,495.05	0.00	0.00	0.00	0.00	100.00%	100.00%	1-13619006-1817-22-311105110-2202-70704570048-5050193-01	363,495.05	363,495.05	M²	68.25						
26	17/FORTALECE CP 049	REHABILITACION DE CONCHA ACUSTICA DENTRO DEL PARQUE SAHJATOA	VICTORIA DE DURANGO	Contrato	Terminada	989,000.01	989,000.01	0.00	0.00	0.00	0.00	989,000.01	989,000.01	0.00	0.00	0.00	0.00	100.00%	100.00%	1-13619003-1817-22-311105110-2202-71205970049-5050001-01	989,000.00	989,000.01	M²	1,130.00						
27	17/FORTALECE CP 050	CONSTRUCCION DE CENTRO DE FORMACION ARTISTICA "HUIZACHE"	FRACC. EL HUIZACHE	Contrato	Terminada	970,346.36	970,346.36	0.00	0.00	0.00	0.00	970,346.36	970,346.36	0.00	0.00	0.00	0.00	100.00%	100.00%	1-13619003-1817-22-311105110-2202-71205970050-5050001-01	970,346.37	970,346.36	M²	102.25						

TOTAL DE LA HOJA	5,003,900.84	5,003,900.84	0.00	0.00	0.00	0.00	5,003,900.84	5,003,900.84	0.00	0.00	0.00	0.00									5,003,900.84	5,003,900.84								
SUBTOTAL	33,176,256.34	33,176,256.34	0.00	0.00	0.00	0.00	33,859,374.99	33,859,374.99	0.00	0.00	0.00	0.00									33,859,374.95	33,859,374.99								
TOTAL	4,683,691.15	57,799,594.49	668,267.81	143,988,163.66	0.00	2,067,755.18	127,451,865.58	42,252,120.95	696,830.29	83,134,076.48	0.00	1,368,837.85									127,451,865.64	127,451,865.58								

FORMULÓ

ARQ. HUMBERTO RAÚL ROSALES BADILLO
 DIRECTOR MUNICIPAL DE OBRAS PÚBLICAS

FORMULÓ

C.P. FELIPE DE JESÚS PEREDA AGUILAR
 DIRECTOR MUNICIPAL DE ADMINISTRACIÓN Y FINANZAS

AUTORIZÓ

DR. JOSÉ RAMÓN ENRIQUEZ HERRERA
 PRESIDENTE MUNICIPAL

Vo. Bo.

ING. LUIS FERNANDO CASTRELLÓN TERÁN
 COORDINADOR GENERAL DEL GOPLADEM

Vo. Bo.

M. A. P. LUZ MARÍA GARIBAY AVITIA
 SÍNDICO MUNICIPAL

Vo. Bo.

C.P. MARÍA DEL ROCÍO MARRUFO ORTIZ
 CONTRALORA MUNICIPAL



CUENTA PÚBLICA 2017
 CIERRE DE EJERCICIO DE LA INVERSIÓN DE OBRA PÚBLICA 2017 ASÍ COMO LAS OBRAS Y/O ACCIONES COMPROMETIDAS A EJECUTAR EN 2018
 PROGRAMA NORMAL MUNICIPAL
 EJERCICIO PRESUPUESTAL 2017



MUNICIPIO DE DURANGO, DGO.

FONDO DE FORTALECIMIENTO FINANCIERO PARA IMPULSAR LA INVERSIÓN C 2017

No.	CLAVE DE LA OBRA	NOMBRE DEL PROYECTO O ACCIÓN	LOCALIDAD	MODALIDAD DE EJECUCIÓN	SITUACIÓN FÍSICA	INVERSIÓN APROBADA						INVERSIÓN EJERCIDA AL 31/DIC/17						AVANCES AL 31/12/17		NÚMERO DE CUENTA SEGÚN REGISTROS CONTABLES	INVERSIÓN EJERCIDA SEGÚN REGISTROS CONTABLES	INVERSIÓN COMPROBADA	METAS INICIALES		METAS MODIFICADAS		METAS FINALES			
						TOTAL	FEDERAL	ESTATAL	MPALDIR	RAMO 33	BENEFIC.	TOTAL	FEDERAL	ESTATAL	MPALDIR	RAMO 33	BENEFIC.	PIS	FIN				UNIDAD DE MEDIDA	CANTIDAD	UNIDAD DE MEDIDA	CANTIDAD	UNIDAD DE MEDIDA	CANTIDAD		
19	171FORTAFIN 133 PR	SO.- INFRAESTRUCTURA BASICA DE SALUD. CLINICA DE ATENCION CONTRA LAS ADICCIONES	POB. PLAN DE AYALA	Contrato	Proceso	2,000,000.00	2,000,000.00	0.00	0.00	0.00	0.00	588,027.79	588,027.79	0.00	0.00	0.00	0.00	58.00%	29.40%	1-13612006-2117-22-311105110-2202-7080-4670133-5050231-01	588,027.79	588,027.79	OBRA	1.00						

TOTAL DE LA HOJA	2,000,000.00	2,000,000.00	0.00	0.00	0.00	0.00	588,027.79	588,027.79	0.00	0.00	0.00	0.00									588,027.79	588,027.79								
SUBTOTAL	30,749,399.47	30,749,399.47	0.00	0.00	0.00	0.00	26,587,803.35	26,587,803.35	0.00	0.00	0.00	0.00									26,587,803.35	26,587,803.35								
TOTAL	205,433,090.62	205,433,090.62	828,267.81	113,958,163.66	0.00	2,267,755.18	154,039,668.93	68,839,924.30	696,830.29	83,134,076.48	0.00	1,368,837.85									154,039,668.99	154,039,668.93								

FORMULÓ

 ARQ. HUMBERTO RAÚL ROSALES BADILLO
 DIRECTOR MUNICIPAL DE OBRAS PÚBLICAS

FORMULÓ

 C.P. FELIPE DE JESÚS PEREDA AGUILAR
 DIRECTOR MUNICIPAL DE ADMINISTRACIÓN Y FINANZAS

AUTORIZÓ

 DR. JOSÉ RAMÓN ENRIQUEZ HERRERA
 PRESIDENTE MUNICIPAL

Vo. Bo.

 ING. LUIS FERNANDO CASTELLÓN TERÁN
 COORDINADOR GENERAL DEL COPLADEM

Vo. Bo.

 M. A. P. LUZ MARÍA GARIBAY AVITIA
 SINDICO MUNICIPAL

Vo. Bo.

 C.P. MARÍA DEL ROCÍO MARRUFO ORTIZ
 CONTRALORA MUNICIPAL



CUENTA PÚBLICA 2017
CIERRE DE EJERCICIO DE LA INVERSIÓN DE OBRA PÚBLICA 2017 ASÍ COMO LAS OBRAS Y/O ACCIONES COMPROMETIDAS A EJECUTAR EN 2018
PROGRAMA NORMAL MUNICIPAL
EJERCICIO PRESUPUESTAL 2017



MUNICIPIO DE DURANGO, DGO.

PROGRAMA DE DESARROLLO REGIONAL

No.	CLAVE DE LA OBRA	NOMBRE DEL PROYECTO O ACCIÓN	LOCALIDAD	MODALIDAD DE EJECUCIÓN	SITUACIÓN FÍSICA	INVERSIÓN APROBADA						INVERSIÓN EJERCIDA AL 31/DIC/17						AVANCES AL 31/12/17		NÚMERO DE CUENTA SEGÚN REGISTROS CONTABLES	INVERSIÓN EJERCIDA SEGÚN REGISTROS CONTABLES	INVERSIÓN COMPROBADA	METAS INICIALES		METAS MODIFICADAS		METAS FINALES	
						TOTAL	FEDERAL	ESTATAL	MPAL/DIR	RAMO 33	BENEFIC.	TOTAL	FEDERAL	ESTATAL	MPAL/DIR	RAMO 33	BENEFIC.	PIB	FIN				UNIDAD DE MEDIDA	CANTIDAD	UNIDAD DE MEDIDA	CANTIDAD	UNIDAD DE MEDIDA	CANTIDAD
1	17/PDR 097 CF	SE 06.- PAVIMENTACIÓN DE CALLES. PAVIMENTO ASFALTICO EN BLVD. DOLORÉS DEL RIO ENTRE JJAREZ Y NEGRETE	VICTORIA DE DURANGO	Contrato	Terminada	2,059,297.19	2,059,297.19	0.00	0.00	0.00	0.00	2,059,297.19	2,059,297.19	0.00	0.00	0.00	0.00	100.00%	100.00%	1-1361-4002-1917-22-311105110-2201-70403070097-5050001-01	2,059,297.19	2,059,297.19	M²	8,750.27	M²	0.00	M²	8,750.27

TOTAL DE LA HOJA	2,059,297.19	2,059,297.19	0.00	0.00	0.00	0.00	0.00	2,059,297.19	2,059,297.19	0.00	0.00	0.00	0.00								2,059,297.19	2,059,297.19								
SUBTOTAL	2,059,297.19	2,059,297.19	0.00	0.00	0.00	0.00	0.00	2,059,297.19	2,059,297.19	0.00	0.00	0.00	0.00								2,059,297.19	2,059,297.19								
TOTAL	207,492,387.81	89,608,201.15	828,267.81	113,988,163.66	0.00	2,067,755.18	156,098,966.12	70,898,221.49	696,830.29	83,134,076.48	0.00	1,368,837.85									156,098,966.18	156,098,966.12								

FORMULÓ

 ARQ. HUMBERTO RAÚL ROSALES BADILLO
 DIRECTOR MUNICIPAL DE OBRAS PÚBLICAS

FORMULÓ

 C.P. FELIPE DE JESÚS PEREDA AGUILAR
 DIRECTOR MUNICIPAL DE ADMINISTRACIÓN Y FINANZAS

AUTORIZÓ

 DR. JOSÉ RAMÓN ENRIQUEZ HERRERA
 PRESIDENTE MUNICIPAL

Vo. Bo.

 ING. LUIS FERNANDO CASTRELLÓN TERÁN
 COORDINADOR GENERAL DEL COPLADEM

Vo. Bo.

 M. A. P. LUZ MARÍA GARIBAY AVITIA
 SINDICO MUNICIPAL

Vo. Bo.

 C.P. MARÍA DEL ROCÍO MARRUEFO ORTIZ
 CONTRALORA MUNICIPAL



CUENTA PUBLICA 2017
CIERRE DE EJERCICIO DE LA INVERSION DE OBRA PÚBLICA 2017 ASI COMO LAS OBRAS Y/O ACCIONES COMPROMETIDAS A EJECUTAR EN 2018
PROGRAMA NORMAL MUNICIPAL
EJERCICIO PRESUPUESTAL 2017



MUNICIPIO DE DURANGO, DGO.

PROGRAMA RESCATE DE ESPACIOS PUBLICOS

No.	CLAVE DE LA OBRA	NOMBRE DEL PROYECTO O ACCIÓN	LOCALIDAD	MODALIDAD DE EJECUCIÓN	SITUACIÓN FÍSICA	INVERSIÓN APROBADA						INVERSIÓN EJERCIDA AL 31/DIC/17						AVANCES AL 31/12/17		NÚMERO DE CUENTA SEGÚN REGISTROS CONTABLES	INVERSIÓN EJERCIDA SEGÚN REGISTROS CONTABLES	INVERSIÓN COMPROBADA	METAS INICIALES		METAS MODIFICADAS		METAS FINALES	
						TOTAL	FEDERAL	ESTATAL	MPAL/DIR	RAMO 33	BENEFIC.	TOTAL	FEDERAL	ESTATAL	MPAL/DIR	RAMO 33	BENEFIC.	FIS	FIN				UNIDAD DE MEDIDA	CANTIDAD	UNIDAD DE MEDIDA	CANTIDAD	UNIDAD DE MEDIDA	CANTIDAD
SE 08.- INFRAESTRUCTURA DEPORTIVA: a) RURAL Y b) URBANA.																												
1	17/PREP 157 CI	REHABILITACION DE AREA DEPORTIVA	FRACC ACEREROS	Contrato	Terminada	957,954.01	478,977.01	0.00	478,977.01	0.00	0.00	957,954.01	478,977.01	0.00	478,977.01	0.00	0.00	100.00%	100.00%	1-13614004-0217-22-311105110-2202-70403270157-5050001-01 Y 1-13614004-0917-22-311105110-2202-70403270157-5050001-01	957,954.01	957,954.01	OBRA	1.00	OBRA	0.00	OBRA	1.00

TOTAL DE LA HOJA	957,954.01	478,977.01	0.00	478,977.01	0.00	0.00	957,954.01	478,977.01	0.00	478,977.01	0.00	0.00									957,954.01	957,954.01						
SUBTOTAL	957,954.01	478,977.01	0.00	478,977.01	0.00	0.00	957,954.01	478,977.01	0.00	478,977.01	0.00	0.00									957,954.01	957,954.01						
TOTAL	208,450,341.82	91,087,178.16	828,267.81	114,467,140.67	0.00	2,067,755.18	157,056,920.13	71,378,198.50	696,830.29	83,613,053.49	0.00	1,388,837.85									157,056,920.19	157,056,920.13						

FORMULO

 ARQ. HUMBERTO RAUL ROSALES BADILLO
 DIRECTOR MUNICIPAL DE OBRAS PUBLICAS

FORMULO

 C.P. FELIPE DE JESUS PEREDA AGUILAR
 DIRECTOR MUNICIPAL DE ADMINISTRACIÓN Y FINANZAS

AUTORIZO

 DR. JOSÉ RAMÓN ENRÍQUEZ HERRERA
 PRESIDENTE MUNICIPAL

Vo. Bo.

 ING. LUIS FERNANDO CASTRELLÓN TERÁN
 COORDINADOR GENERAL DEL COPLADEM

Vo. Bo.

 M. A. P. LUZ MARIA GARIBAY AVITIA
 SINDICO MUNICIPAL

Vo. Bo.

 C.P. MARIA DEL ROCIO MARRUFO ORTIZ
 CONTRALORA MUNICIPAL



CUENTA PÚBLICA 2017
CIERRE DE EJERCICIO DE LA INVERSIÓN DE OBRA PÚBLICA 2017 ASÍ COMO LAS OBRAS Y/O ACCIONES COMPROMETIDAS A EJECUTAR EN 2018
PROGRAMA NORMAL MUNICIPAL
EJERCICIO PRESUPUESTAL 2017



MUNICIPIO DE DURANGO, DGO.

PROGRAMA FONDO DE APOYO A MIGRANTES

No.	CLAVE DE LA OBRA	NOMBRE DEL PROYECTO O ACCIÓN	LOCALIDAD	MODALIDAD DE EJECUCIÓN	SITUACIÓN FÍSICA	INVERSIÓN APROBADA						INVERSIÓN EJERCIDA AL 31/DIC/17						AVANCES AL 31/12/17		NÚMERO DE CUENTA SEGÚN REGISTROS CONTABLES	INVERSIÓN EJERCIDA SEGÚN REGISTROS CONTABLES	INVERSIÓN COMPROBADA	METAS INICIALES		METAS MODIFICADAS		METAS FINALES	
						TOTAL	FEDERAL	ESTATAL	MPAL/DIR	RAMO 33	BENEFIC.	TOTAL	FEDERAL	ESTATAL	MPAL/DIR	RAMO 33	BENEFIC.	FIB	FIN				UNIDAD DE MEDIDA	CANTIDAD	UNIDAD DE MEDIDA	CANTIDAD	UNIDAD DE MEDIDA	CANTIDAD
1	17/FAM 113 CP	APOYO A LOS TRABAJADORES MIGRANTES QUE RETORNARON A SU LUGAR DE ORIGEN	VICTORIA DE DURANGO	Contrato	Terminada	998,536.67	998,536.67	0.00	0.00	0.00	0.00	998,536.67	998,536.67	0.00	0.00	0.00	0.00	100.00%	100.00%	1-52441002-2017-22-311107110-2202-71205970113-5050001-01	998,536.67	998,536.67	ACCIONES	40.00	ACCIONES	0.00	ACCIONES	40.00

TOTAL DE LA HOJA	998,536.67	998,536.67	0.00	0.00	0.00	0.00	998,536.67	998,536.67	0.00	0.00	0.00										998,536.67	998,536.67						
SUBTOTAL	998,536.67	998,536.67	0.00	0.00	0.00	0.00	998,536.67	998,536.67	0.00	0.00	0.00										998,536.67	998,536.67						
TOTAL	209,448,678.48	97,085,714.83	828,267.81	114,467,140.67	0.00	2,067,755.18	158,055,456.80	72,376,735.17	696,830.29	83,613,053.49	0.00	1,368,837.85									158,055,456.80	158,055,456.80						

FORMULÓ

 LIC. LUIS FERNANDO GALINDO RAMÍREZ
 DIRECTOR MPAL DE DESARROLLO SOCIAL Y HUMANO.

FORMULÓ

 C.P. FELIPE DE JESUS PEÑEDA AGUILAR
 DIRECTOR MUNICIPAL DE ADMINISTRACIÓN Y FINANZAS

AUTORIZO

 DR. JOSÉ RAMÓN ENRIQUEZ HERRERA
 PRESIDENTE MUNICIPAL

Vo. Bo.

 ING. LUIS FERNANDO CASTRELLÓN TERÁN
 COORDINADOR GENERAL DEL COPLADEM

Vo. Bo.

 M. A. P. LUZ MARÍA GARIBAY AVITIA
 SINDICO MUNICIPAL

Vo. Bo.

 C.P. MARÍA DEL ROCÍO MARRUFO ORTIZ
 CONTRALORA MUNICIPAL

3

**CIERRE DE REFRENDO DEL
FONDO DE APORTACIONES
PARA LA INFRAESTRUCTURA
SOCIAL MUNICIPAL
2016**



FONDO DE APORTACIONES PARA LA INFRAESTRUCTURA SOCIAL MUNICIPAL
 EJERCICIO PRESUPUESTAL 2016
 CIERRE DEL EJERCICIO PRESUPUESTAL "REFRENDO 2016"
 (RESUMEN)



PERIODO : AL 31 DE DICIEMBRE DEL 2017

PROGRAMA	INVERSIÓN APROBADA						INVERSIÓN EJERCIDA AL 31 DE DICIEMBRE DEL 2016						INVERSIÓN EJERCIDA AL 31 DE DICIEMBRE DEL 2017						INVERSIÓN EJERCIDA SEGÚN REGISTROS CONTABLES	INVERSIÓN COMPROBADA	NUMERO DE OBRAS			
	TOTAL	FEDERAL	ESTATAL	RAMO 33	MPAL/DIR	BENEF.	TOTAL	FEDERAL	ESTATAL	RAMO 33	MPAL/DIR	BENEF.	TOTAL	FEDERAL	ESTATAL	RAMO 33	MPAL/DIR	BENEF.			APROBADAS	NO INICIADAS	EN PROCESO	TERMINADAS
SC.- INFRAESTRUCTURA PARA AGUA POTABLE.	221,972.90	0.00	0.00	221,972.90	0.00	0.00	0.00	0.00	0.00	0.00	0.00	0.00	221,972.90	0.00	0.00	221,972.90	0.00	0.00	221,972.91	221,972.90	4	0	0	4
SD.- INFRAESTRUCTURA PARA ALCANTARILLADO Y DRENAJE	1,181,116.19	0.00	0.00	1,181,116.19	0.00	0.00	0.00	0.00	0.00	0.00	0.00	0.00	1,181,116.19	0.00	0.00	1,181,116.19	0.00	0.00	1,181,116.20	1,181,116.19	4	0	0	4
SE.- URBANIZACIÓN MUNICIPAL.	10,464,087.89	0.00	0.00	9,841,322.38	0.00	622,765.51	1,871,844.74	0.00	0.00	1,549,834.12	0.00	322,010.62	8,592,243.15	0.00	0.00	8,291,488.26	0.00	300,754.89	10,464,087.92	10,464,087.89	22	0	0	22
02.- GUARNICIONES Y BANQUETAS.	1,089,198.72	0.00	0.00	1,044,871.21	0.00	44,527.51	374,479.27	0.00	0.00	361,051.73	0.00	13,427.54	714,719.45	0.00	0.00	683,619.48	0.00	31,099.97	1,089,198.73	1,089,198.72	9	0	0	9
06.- PAVIMENTACIÓN DE CALLES.	9,374,889.17	0.00	0.00	8,796,651.18	0.00	578,238.00	1,497,365.47	0.00	0.00	1,188,782.39	0.00	308,583.08	7,877,523.70	0.00	0.00	7,607,868.78	0.00	269,654.92	9,374,889.19	9,374,889.17	13	0	0	13
SH.- MEJORAMIENTO DE LA VIVIENDA.	8,395,065.15	0.00	0.00	8,393,386.48	0.00	1,678.67	6,796,701.09	0.00	0.00	6,796,701.09	0.00	0.00	1,598,364.06	0.00	0.00	1,596,685.39	0.00	1,678.67	8,395,065.03	8,395,065.15	35	0	0	35
SJ.- INFRAESTRUCTURA BASICA EDUCATIVA.	4,923,852.11	0.00	0.00	4,923,852.11	0.00	0.00	3,600,461.58	0.00	0.00	3,600,461.58	0.00	0.00	1,323,390.53	0.00	0.00	1,323,390.53	0.00	0.00	4,923,852.08	4,923,852.11	18	0	0	18
TG.- INFRAESTRUCTURA PRODUCTIVA RURAL.	1,208,970.00	0.00	0.00	1,208,970.00	0.00	0.00	1,208,970.00	0.00	0.00	1,208,970.00	0.00	0.00	0.00	0.00	0.00	0.00	0.00	0.00	1,208,970.00	1,208,970.00	5	0	0	5
TOTAL	26,396,064.24	0.00	0.00	25,770,620.06	0.00	624,444.18	13,477,977.41	0.00	0.00	13,166,466.79	0.00	322,010.62	12,917,086.83	0.00	0.00	12,614,663.27	0.00	302,433.66	26,396,064.14	26,396,064.24	66	0	0	66

AUTORIZO

DR. JOSÉ RAMÓN ENRIQUEZ HERRERA
 PRESIDENTE MUNICIPAL

PROGRAMA : SC.- INFRAESTRUCTURA PARA AGUA POTABLE

MUNICIPIO: 005 DURANGO

PERIODO : AL 31 DE DICIEMBRE DEL 2017

FISM-04

No. DE OBRA	DENOMINACIÓN DEL SUBPROGRAMA Y DESCRIPCIÓN DE LA OBRA Y/O ACCIONES	LOCALIDAD	FECHAS		INVERSIÓN APROBADA						INVERSIÓN EJERCIDA						INVERSIÓN EJERCIDA SEGÚN REGISTROS CONTABLES	INVERSIÓN COMPROBADA	AVANCES (%)		METAS															
			INICIO	TERMINO	TOTAL	FEDERAL	ESTATAL	RAMO 33	MPAL/DIR	BENEF.	AL 31 DE DICIEMBRE DEL 2016								AL 31 DE DICIEMBRE DEL 2017						FÍS	FIN	INICIALES		MODIFICADAS		ALCANZADAS					
											TOTAL	FEDERAL	ESTATAL	RAMO 33	MPAL/DIR	BENEF.			TOTAL	FEDERAL	ESTATAL	RAMO 33	MPAL/DIR	BENEF.			UNIDAD DE MEDIDA	CANTIDAD	UNIDAD DE MEDIDA	CANTIDAD	UNIDAD DE MEDIDA	CANTIDAD				
16/05232 CP	01.- REHABILITACIÓN JAME SALVADOR CAMIL ENTRE GABRIELA LOPEZ Y DOMINGO LOERA	COL. LUZ DEL CARMEN	dic-16	mar-17	5,450.63	0.00	0.00	5,450.63	0.00	0.00	0.00	0.00	0.00	0.00	0.00	0.00	0.00	0.00	0.00	5,450.63	0.00	0.00	5,450.63	0.00	0.00	5,450.63	5,450.63	100%	100%	TCMA	2.00	TOMA	0.00	TOMA	2.00	
16/05233 CP	SANTA ISABEL ENTRE CALLE SAN JUAN Y CALLE SIN NOMBRE	COL. SAN CARLOS	dic-16	mar-17	75,210.43	0.00	0.00	75,210.43	0.00	0.00	0.00	0.00	0.00	0.00	0.00	0.00	0.00	0.00	0.00	75,210.43	0.00	0.00	75,210.43	75,210.43	100%	100%	ML	145.80	ML	0.00	ML	145.80				
16/05234 CP	TURQUEZA ENTRE CALLE ZAFIRO (SAN PEDRO) Y CIRCUITO INTERIOR	COL. LAS ROSAS	dic-16	mar-17	135,864.70	0.00	0.00	135,864.70	0.00	0.00	0.00	0.00	0.00	0.00	0.00	0.00	0.00	0.00	0.00	135,864.70	0.00	0.00	135,864.71	135,864.70	100%	100%	TOMA	49.00	TOMA	0.00	TOMA	49.00				
16/05235 CP	MARTIRES DE CHIMALHUACAN ENTRE DOMINGO LOERA Y ANTORCHA CAMPESINA	COL. LUZ DEL CARMEN	dic-16	mar-17	5,447.14	0.00	0.00	5,447.14	0.00	0.00	0.00	0.00	0.00	0.00	0.00	0.00	0.00	0.00	0.00	5,447.14	0.00	0.00	5,447.14	5,447.14	100%	100%	TCMA	2.00	TCMA	0.00	TOMA	2.00				
SUMA DE HOJA					221,972.90	0.00	0.00	221,972.90	0.00	0.00	0.00	0.00	0.00	0.00	0.00	0.00	0.00	0.00	0.00	0.00	221,972.90	0.00	0.00	221,972.91	221,972.90											
SUBTOTAL					221,972.90	0.00	0.00	221,972.90	0.00	0.00	0.00	0.00	0.00	0.00	0.00	0.00	0.00	0.00	0.00	0.00	0.00	221,972.90	0.00	0.00	221,972.91	221,972.90										
TOTAL					221,972.90	0.00	0.00	221,972.90	0.00	0.00	0.00	0.00	0.00	0.00	0.00	0.00	0.00	0.00	0.00	0.00	0.00	221,972.90	0.00	0.00	221,972.91	221,972.90										

FORMULO:

ARQ. HUMBERTO RAÚL ROSALES BADILLO
DIRECTOR MUNICIPAL DE OBRAS PÚBLICAS.

FORMULO:

C.P. FÁTIMA DE JESÚS FERRADA AGUILAR
DIRECTOR MUNICIPAL DE ADMINISTRACIÓN Y FINANZAS

AUTORIZO:

DR. JOSÉ RAMÓN ENRIQUEZ HERRERA
PRESIDENTE MUNICIPAL

Vo. Bo.

ING. LUIS FERNANDO CASTELLÓN TERÁN
COORDINADOR GENERAL DEL COPLADEM

Vo. Bo.

M. A. P. LUZ MARÍA GARIBAY AVITIA
SÍNDICO MUNICIPAL

Vo. Bo.

C.P. MARÍA DEL ROCIO MARRUFÓ ORTIZ
CONTRALORA MUNICIPAL



PROGRAMA : SD.- INFRAESTRUCTURA PARA ALCANTARILLADO Y DRENAJE

MUNICIPIO: _005 DURANGO

PERIODO : AL 31 DE DICIEMBRE DEL 2017

FISM-04

No. DE OBRA	DENOMINACIÓN DEL SUBPROGRAMA Y DESCRIPCIÓN DE LA OBRA Y/O ACCIONES	LOCALIDAD	FECHAS		INVERSIÓN APROBADA						INVERSIÓN EJERCIDA AL 31 DE DICIEMBRE DEL 2016						INVERSIÓN EJERCIDA AL 31 DE DICIEMBRE DEL 2017						INVERSIÓN EJERCIDA SEGÚN REGISTROS CONTABLES	INVERSIÓN COMPROBADA	AVANCES (%)		METAS												
			INICIO	TERMINO	TOTAL	FEDERAL	ESTATAL	RAMO 33	MPAL/DIR	BENEF.	TOTAL	FEDERAL	ESTATAL	RAMO 33	MPAL/DIR	BENEF.	TOTAL	FEDERAL	ESTATAL	RAMO 33	MPAL/DIR	BENEF.			FIS	FIN	INICIALES		MODIFICADAS		ALCANZADAS								
																											UNIDAD DE MEDIDA	CANTIDAD	UNIDAD DE MEDIDA	CANTIDAD	UNIDAD DE MEDIDA	CANTIDAD							
16/05236 CP	01.- REHABILITACIÓN JAME SALVADOR CAMIL ENTRE GABRIELA LOPEZ Y DOMINGO LOERA	COL. LUZ DEL CARMEN	dic-16	mar-17	7,282.44	0.00	0.00	7,282.44	0.00	0.00	0.00	0.00	0.00	0.00	0.00	0.00	0.00	0.00	0.00	0.00	0.00	0.00	0.00	0.00	0.00	0.00	0.00	0.00	0.00	0.00	0.00	0.00	PZA	1.00	PZA	0.00	PZA	1.00	
16/05237 CP	SANTA ISABEL ENTRE CALLE SAN JUAN Y CALLE SIN NOMBRE	COL. SAN CARLOS	dic-16	mar-17	180,927.73	0.00	0.00	180,927.73	0.00	0.00	0.00	0.00	0.00	0.00	0.00	0.00	0.00	0.00	0.00	0.00	0.00	0.00	0.00	0.00	0.00	0.00	0.00	0.00	0.00	0.00	0.00	0.00	0.00	ML	181.11	ML	0.00	ML	181.11
16/05238 CP	TURQUEZA ENTRE CALLE ZAFIRO (SAN PEDRO) Y CIRCUITO INTERIOR	COL. LAS ROSAS	dic-16	mar-17	985,579.55	0.00	0.00	985,579.55	0.00	0.00	0.00	0.00	0.00	0.00	0.00	0.00	0.00	0.00	0.00	0.00	0.00	0.00	0.00	0.00	0.00	0.00	0.00	0.00	0.00	0.00	0.00	0.00	0.00	ML	655.30	ML	0.00	ML	655.30
16/05239 CP	MARTIRES DE CHIMALHUACAN ENTRE DOMINGO LOERA Y ANTORCHA CAMPESINA	COL. LUZ DEL CARMEN	dic-16	mar-17	7,326.47	0.00	0.00	7,326.47	0.00	0.00	0.00	0.00	0.00	0.00	0.00	0.00	0.00	0.00	0.00	0.00	0.00	0.00	0.00	0.00	0.00	0.00	0.00	0.00	0.00	0.00	0.00	0.00	0.00	PZA	1.00	PZA	0.00	PZA	1.00
SUMA DE HOJA					1,181,116.19	0.00	0.00	1,181,116.19	0.00	0.00	0.00	0.00	0.00	0.00	0.00	0.00	0.00	0.00	0.00	0.00	0.00	0.00	0.00	0.00	0.00	0.00	0.00	0.00	0.00	0.00	0.00	0.00	0.00	0.00	0.00	0.00	0.00		
SUBTOTAL					1,181,116.19	0.00	0.00	1,181,116.19	0.00	0.00	0.00	0.00	0.00	0.00	0.00	0.00	0.00	0.00	0.00	0.00	0.00	0.00	0.00	0.00	0.00	0.00	0.00	0.00	0.00	0.00	0.00	0.00	0.00	0.00	0.00	0.00	0.00		
TOTAL					1,403,089.09	0.00	0.00	1,403,089.09	0.00	0.00	0.00	0.00	0.00	0.00	0.00	0.00	0.00	0.00	0.00	0.00	0.00	0.00	0.00	0.00	0.00	0.00	0.00	0.00	0.00	0.00	0.00	0.00	0.00	0.00	0.00	0.00	0.00		

FORMULO:

ARO. HUMBERTO RAÚL ROSALES BADILLO
DIRECTOR MUNICIPAL DE OBRAS PÚBLICAS.

FORMULO:

C.P. FELIPE DE JESÚS PINEDA AGUILAR
DIRECTOR MUNICIPAL DE ADMINISTRACIÓN Y FINANZAS

AUTORIZO:

DR. JOSÉ RAMÓN ENRIQUEZ HERRERA
PRESIDENTE MUNICIPAL

Vo. Bo.

ING. LUIS FERNANDO CASTELLÓN TERÁN
COORDINADOR GENERAL DEL COPLADEM

Vo. Bo.

M. A. P. LUZ MARÍA GARIBAY AVITIA
SINDICO MUNICIPAL

Vo. Bo.

C.P. MARÍA DEL ROCIO MARRUFO ORTIZ
CONTRALORA MUNICIPAL



FONDO DE APORTACIONES PARA LA INFRAESTRUCTURA SOCIAL MUNICIPAL
EJERCICIO PRESUPUESTAL 2016
CIERRE DEL EJERCICIO PRESUPUESTAL "REFRENDO 2016"



PROGRAMA : SE - URBANIZACIÓN MUNICIPAL

MUNICIPIO: 005 DURANGO

PERIODO : AL 31 DE DICIEMBRE DEL 2017

FISM-04

No. DE OBRA	DENOMINACIÓN DEL SUBPROGRAMA Y DESCRIPCIÓN DE LA OBRA Y/O ACCIONES	LOCALIDAD	FECHAS		INVERSIÓN APROBADA						INVERSIÓN EJERCIDA						INVERSIÓN EJERCIDA SEGÚN REGISTROS CONTABLES	INVERSIÓN COMPROBADA	AVANCES (%)		METAS												
			INICIO	TERMINO	TOTAL	FEDERAL	ESTATAL	RAMO 33	MPAL/DIR	BENEF.	AL 31 DE DICIEMBRE DEL 2016								AL 31 DE DICIEMBRE DEL 2017						FIS	FIN	INICIALES		MODIFICADAS		ALCANZADAS		
											TOTAL	FEDERAL	ESTATAL	RAMO 33	MPAL/DIR	BENEF.			TOTAL	FEDERAL	ESTATAL	RAMO 33	MPAL/DIR	BENEF.			TOTAL	FEDERAL	ESTATAL	RAMO 33	MPAL/DIR	BENEF.	UNIDAD DE MEDIDA
16/05075 CP	02.- GUARNICIONES Y BANQUETAS CALLE OLGA GONZALEZ ENTRE PRIMO VERDAD Y 17 DE JUNIO	COL. AMPLIACIÓN ARROYO SECO	nov-16	may-17	89,032.38	0.00	0.00	61,806.28	0.00	27,226.10	26,873.32	0.00	0.00	18,656.46	0.00	8,217.86	62,199.06	0.00	0.00	43,150.82	0.00	19,008.24	89,032.38	89,032.38	100%	100%	ML	306.90	ML	0.00	ML	306.90	
16/05137 CP	CALLE VIOLETA ENTRE GARDENIA Y LILAS	COL. LAS PALMAS	nov-16	mar-17	25,242.28	0.00	0.00	18,717.15	0.00	6,525.13	7,572.69	0.00	0.00	5,615.15	0.00	1,957.54	17,689.59	0.00	0.00	13,102.00	0.00	4,567.59	25,242.28	25,242.28	100%	100%	ML	90.52	ML	0.00	ML	90.52	
16/05138 CP	CALLE MARGARITAS ENTRE DALIA Y PRIVADA SIN NOMBRE	COL. LA VIRGEN	nov-16	may-17	32,665.30	0.00	0.00	21,889.02	0.00	10,776.28	9,857.95	0.00	0.00	8,605.81	0.00	3,252.14	22,807.35	0.00	0.00	15,283.21	0.00	7,524.14	32,665.30	32,665.30	100%	100%	ML	112.60	ML	0.00	ML	112.60	
16/05208 CP	CONSTRUCCIÓN DE BANQUETA A DESNIVEL EN CALLE ORQUÍDEA ENTRE MARAVILLAS Y FLOR DE MAYO	COL. LA VIRGEN	nov-16	abr-17	430,811.25	0.00	0.00	430,811.25	0.00	0.00	330,175.31	0.00	0.00	330,175.31	0.00	0.00	100,635.94	0.00	0.00	100,635.94	0.00	0.00	430,811.25	430,811.25	100%	100%	MP	88.85	MP	0.00	MP	88.85	
16/05240 CP	CALLE SAN PEDRO ENTRE YUCATÁN Y SANTA ISABEL	COL. SAN CARLOS	feb-17	jun-17	227,421.43	0.00	0.00	227,421.43	0.00	0.00	0.00	0.00	0.00	0.00	0.00	0.00	227,421.43	0.00	0.00	227,421.43	0.00	0.00	227,421.43	227,421.43	100%	100%	ML	689.78	ML	0.00	ML	689.78	
16/05241 CP	CALLE SANTA ISABEL ENTRE CALLE SAN JUAN Y CALLE SIN NOMBRE	COL. SAN CARLOS	feb-17	jun-17	31,460.63	0.00	0.00	31,460.63	0.00	0.00	0.00	0.00	0.00	0.00	0.00	0.00	31,460.63	0.00	0.00	31,460.63	0.00	0.00	31,460.63	31,460.63	100%	100%	ML	95.45	ML	0.00	ML	95.45	
16/05242 CP	CALLE TURQUEZA ENTRE CALLE ZAFIRO (SAN PEDRO) Y CIRCUITO INTERIOR	COL. LAS ROSAS	feb-17	jun-17	163,784.55	0.00	0.00	163,784.55	0.00	0.00	0.00	0.00	0.00	0.00	0.00	0.00	163,784.55	0.00	0.00	163,784.55	0.00	0.00	163,784.55	163,784.55	100%	100%	ML	483.93	ML	0.00	ML	483.93	
16/05249 CP	GUARNICIONES EN VIALIDAD LAS MANGAS	COL. AMPL. PRI	jun-17	jun-17	7,427.00	0.00	0.00	7,427.00	0.00	0.00	0.00	0.00	0.00	0.00	0.00	0.00	7,427.00	0.00	0.00	7,427.00	0.00	0.00	7,427.00	7,427.00	100%	100%	ML	20.00	ML	0.00	ML	20.00	
16/05250 CP	BANQUETAS EN VIALIDAD LAS MANGAS	COL. AMPL. PRI	jun-17	jun-17	81,353.90	0.00	0.00	81,353.90	0.00	0.00	0.00	0.00	0.00	0.00	0.00	0.00	81,353.90	0.00	0.00	81,353.90	0.00	0.00	81,353.90	81,353.90	100%	100%	MP	218.44	MP	0.00	MP	218.44	
SUMA DE HOJA					1,089,198.72	0.00	0.00	1,044,671.21	0.00	44,527.51	374,478.27	0.00	0.00	361,061.73	0.00	13,427.54	714,719.45	0.00	0.00	683,619.48	0.00	31,098.97	1,089,198.73	1,089,198.72									
SUBTOTAL					1,089,198.72	0.00	0.00	1,044,671.21	0.00	44,527.51	374,478.27	0.00	0.00	361,061.73	0.00	13,427.54	714,719.45	0.00	0.00	683,619.48	0.00	31,098.97	1,089,198.73	1,089,198.72									
TOTAL					2,492,287.81	0.00	0.00	2,447,760.30	0.00	44,527.51	374,478.27	0.00	0.00	361,061.73	0.00	13,427.54	2,117,808.54	0.00	0.00	2,086,708.57	0.00	31,098.97	2,492,287.84	2,492,287.81									

FORMULO:

ARQ. HUMBERTO RAÚL ROSALES BADILLO
DIRECTOR MUNICIPAL DE OBRAS PÚBLICAS.

FORMULO:

C.P. FELIPE DE JESÚS PEREDA AGUILAR
DIRECTOR MUNICIPAL DE ADMINISTRACIÓN Y FINANZAS

AUTORIZO:

DR. JOSÉ RAMÓN ENRÍQUEZ HERRERA
PRESIDENTE MUNICIPAL

Vo. Bo.

ING. LUIS FERNANDO CASTRELLÓN TERÁN
COORDINADOR GENERAL DEL COPLADEM

Vo. Bo.

M. A. P. LUZ MARÍA GARIBAY AVITIA
SINDICO MUNICIPAL

Vo. Bo.

C.P. MARÍA DEL ROCIO MARRUFO ORTIZ
CONTRALORA MUNICIPAL

PROGRAMA : SE - URBANIZACIÓN MUNICIPAL

MUNICIPIO: 005 DURANGO

PERIODO : AL 31 DE DICIEMBRE DEL 2017

FISM-04

No. DE OBRA	DENOMINACIÓN DEL SUBPROGRAMA Y DESCRIPCIÓN DE LA OBRA Y/O ACCIONES	LOCALIDAD	FECHAS		INVERSIÓN APROBADA						INVERSIÓN EJERCIDA AL 31 DE DICIEMBRE DEL 2016						INVERSIÓN EJERCIDA AL 31 DE DICIEMBRE DEL 2017						INVERSIÓN EJERCIDA SEGÚN REGISTROS CONTABLES	INVERSIÓN COMPROMETIDA	AVANCES (%)		METAS						
			INICIO	TERMINO	TOTAL	FEDERAL	ESTATAL	RAMO 33	MPAL/DIR	BENEF.	TOTAL	FEDERAL	ESTATAL	RAMO 33	MPAL/DIR	BENEF.	TOTAL	FEDERAL	ESTATAL	RAMO 33	MPAL/DIR	BENEF.			FÍS	FIN	INICIALES		MODIFICADAS		ALCANZADAS		
																											UNIDAD DE MEDIDA	CANTIDAD	UNIDAD DE MEDIDA	CANTIDAD	UNIDAD DE MEDIDA	CANTIDAD	
1605016 CP	06.- PAVIMENTACIÓN DE CALLES OLGA GONZALEZ ENTRE PRIMO VERDAD Y 17 DE JUNIO	COL AMP. ARROYO SECO	nov-16	may-17	550,889.92	0.00	0.00	422,367.30	0.00	128,522.62	268,245.51	0.00	0.00	205,663.83	0.00	62,561.68	282,644.41	0.00	0.00	218,703.47	0.00	65,940.04	550,889.92	550,889.92	100%	100%	M²	1,060.94	M²	0.00	M²	1,060.94	
1605017 CP	VIOLETA ENTRE GARDENIA Y LILAS	COL LAS PALMAS	nov-16	ago-17	281,110.07	0.00	0.00	238,774.89	0.00	42,335.18	57,372.59	0.00	0.00	48,732.28	0.00	8,640.31	223,737.48	0.00	0.00	190,042.62	0.00	33,694.86	281,110.07	281,110.07	100%	100%	M²	437.00	M²	0.00	M²	437.00	
1605018 CP	REFORMA ENTRE PACTO FEDERAL E IGNACIO ZARAGOZA	COL IGNACIO ZARAGOZA	nov-16	mar-17	473,688.19	0.00	0.00	363,413.58	0.00	110,274.61	472,338.79	0.00	0.00	382,376.79	0.00	109,960.00	1,351.40	0.00	0.00	1,036.79	0.00	314.61	473,688.19	473,688.19	100%	100%	M²	1,002.05	M²	0.00	M²	1,002.05	
1605019 CP	VIOLETA ENTRE GARDENIA Y PALMAS	COL LAS PALMAS	nov-16	ago-17	217,807.28	0.00	0.00	182,438.35	0.00	35,368.93	43,794.98	0.00	0.00	36,717.71	0.00	7,077.27	173,812.30	0.00	0.00	145,720.64	0.00	28,091.66	217,807.28	217,807.28	100%	100%	M²	349.00	M²	0.00	M²	349.00	
1605020 CP	MARGARITAS ENTRE DALIA Y PRIVADA SIN NOMBRE	COL LA VIRGEN	nov-16	may-17	266,030.04	0.00	0.00	215,936.58	0.00	50,093.46	53,659.42	0.00	0.00	43,568.35	0.00	10,104.07	212,370.62	0.00	0.00	172,381.23	0.00	39,989.39	266,030.04	266,030.04	100%	100%	M²	417.83	M²	0.00	M²	417.83	
1605200 CP	DOMINGO ARRIETA ENTRE MAXIMILIANO BILERIO Y ANGEL SERGIO GUERRERO MIER	COL GOBERNADORES	nov-16	may-17	476,030.52	0.00	0.00	432,997.36	0.00	43,033.16	95,577.72	0.00	0.00	86,937.49	0.00	8,640.23	380,452.80	0.00	0.00	346,059.87	0.00	34,392.93	476,030.52	476,030.52	100%	100%	M²	751.51	M²	0.00	M²	751.51	
1605207 CP	PACTO FEDERAL ENTRE REVOLUCION DE AYUTLA Y MEXICO TRILUNFO	COL IGNACIO ZARAGOZA	nov-16	mar-17	841,525.66	0.00	0.00	672,715.61	0.00	168,810.05	506,378.46	0.00	0.00	404,798.94	0.00	101,579.52	336,147.20	0.00	0.00	287,916.67	0.00	67,230.53	841,525.66	841,525.66	100%	100%	M²	1,652.88	M²	0.00	M²	1,652.88	
1605243 CP	JAIME SALVADOR CAMIL ENTRE GABRIELA LOPEZ Y DOMINGO LOERA	COL LUZ DEL CARMEN	feb-17	jun-17	507,826.04	0.00	0.00	507,826.04	0.00	0.00	0.00	0.00	0.00	0.00	0.00	0.00	507,826.04	0.00	0.00	507,826.04	0.00	0.00	507,826.04	507,826.04	100%	100%	M²	926.94	M²	0.00	M²	926.94	
1605244 CP	SAN PEDRO ENTRE YUCATÁN Y SANTA ISABEL	COL SAN CARLOS	feb-17	jun-17	1,922,570.47	0.00	0.00	1,922,570.47	0.00	0.00	0.00	0.00	0.00	0.00	0.00	0.00	1,922,570.47	0.00	0.00	1,922,570.47	0.00	0.00	1,922,570.47	1,922,570.47	100%	100%	M²	3,413.21	M²	0.00	M²	3,413.21	
1605245 CP	SANTA ISABEL ENTRE CALLE SAN JUAN Y CALLE SIN NOMBRE	COL SAN CARLOS	feb-17	jun-17	804,683.37	0.00	0.00	804,683.37	0.00	0.00	0.00	0.00	0.00	0.00	0.00	0.00	804,683.37	0.00	0.00	804,683.37	0.00	0.00	804,683.37	804,683.37	100%	100%	M²	1,431.69	M²	0.00	M²	1,431.69	
1605246 CP	TURQUEZA ENTRE CALLE ZAFIRO (SAN PEDRO) Y CIRCUITO INTERIOR	COL LAS ROSAS	feb-17	jun-17	1,955,142.66	0.00	0.00	1,955,142.66	0.00	0.00	0.00	0.00	0.00	0.00	0.00	0.00	1,955,142.66	0.00	0.00	1,955,142.66	0.00	0.00	1,955,142.66	1,955,142.66	100%	100%	M²	3,411.88	M²	0.00	M²	3,411.88	
1605247 CP	MARTIRES DE CHIMALHUACAN ENTRE DOMINGO LOERA Y ANTORCHA CAMPESINA	COL LUZ DEL CARMEN	feb-17	jun-17	492,645.31	0.00	0.00	492,645.31	0.00	0.00	0.00	0.00	0.00	0.00	0.00	0.00	492,645.31	0.00	0.00	492,645.31	0.00	0.00	492,645.31	492,645.31	100%	100%	M²	901.38	M²	0.00	M²	901.38	
1605251 CP	VIALIDAD LAS MANGAS	COL AMPL. PRI	jun-17	jun-17	585,139.64	0.00	0.00	585,139.64	0.00	0.00	0.00	0.00	0.00	0.00	0.00	0.00	585,139.64	0.00	0.00	585,139.64	0.00	0.00	585,139.64	585,139.64	100%	100%	M²	4,779.18	M²	0.00	M²	4,779.18	
SUMA DE HOJA					8,374,889.17	0.00	0.00	8,799,891.18	0.00	678,238.00	1,497,366.47	0.00	0.00	1,189,782.39	0.00	309,663.08	7,877,823.70	0.00	0.00	7,607,886.78	0.00	289,864.92	8,374,889.17	8,374,889.17									
SUBTOTAL					8,374,889.17	0.00	0.00	8,799,891.18	0.00	678,238.00	1,497,366.47	0.00	0.00	1,189,782.39	0.00	309,663.08	7,877,823.70	0.00	0.00	7,607,886.78	0.00	289,864.92	8,374,889.17	8,374,889.17									
TOTAL					11,887,178.88	0.00	0.00	11,244,411.47	0.00	622,786.51	1,871,844.74	0.00	0.00	1,648,834.12	0.00	322,016.62	9,886,382.24	0.00	0.00	9,684,877.36	0.00	300,764.89	11,887,177.03	11,887,178.88									

FORMULO:

ARQ. HUMBERTO RAÚL ROSALES BADILLO
DIRECTOR MUNICIPAL DE OBRAS PÚBLICAS.

FORMULO:

C.P. FELIPE DE JESÚS PERERA AGUILAR
DIRECTOR MUNICIPAL DE ADMINISTRACIÓN Y FINANZAS

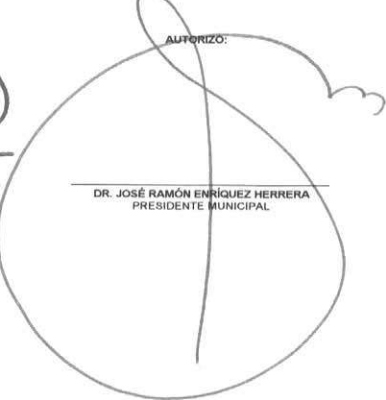
AUTORIZO:

DR. JOSÉ RAMÓN ENRÍQUEZ HERRERA
PRESIDENTE MUNICIPAL

Vo. Bo.

ING. LUIS FERNANDO CASTRELLÓN TERÁN
COORDINADOR GENERAL DEL COPLADEM

Vo. Bo.

M. A. P. LUZ MARÍA GARIBAY AVITIA
SÍNDICO MUNICIPAL

Vo. Bo.

C.P. MARÍA DEL ROCÍO MARRUFFO ORTIZ
CONTRALORA MUNICIPAL

PROGRAMA : SH- MEJORAMIENTO DE LA VIVIENDA

MUNICIPIO : 005 DURANGO

PERIODO : AL 31 DE DICIEMBRE DEL 2017

FISM-04

No. DE OBRA	DENOMINACIÓN DEL SUBPROGRAMA Y DESCRIPCIÓN DE LA OBRA Y/O ACCIONES	LOCALIDAD	FECHAS		INVERSIÓN APROBADA						INVERSIÓN EJERCIDA AL 31 DE DICIEMBRE DEL 2016						INVERSIÓN EJERCIDA AL 31 DE DICIEMBRE DEL 2017						INVERSIÓN EJERCIDA SEGÚN REGISTROS CONTABLES	INVERSIÓN COMPROBADA	AVANCES (%)		METAS								
			INICIO	TERMINO	TOTAL	FEDERAL	ESTATAL	RAMO 33	MPAL/DIR	BENEF.	TOTAL	FEDERAL	ESTATAL	RAMO 33	MPAL/DIR	BENEF.	TOTAL	FEDERAL	ESTATAL	RAMO 33	MPAL/DIR	BENEF.			FÍS	FIN	INICIALES		MODIFICADAS		ALCANZADAS				
																											UNIDAD DE MEDIDA	CANTIDAD	UNIDAD DE MEDIDA	CANTIDAD	UNIDAD DE MEDIDA	CANTIDAD			
CONSTRUCCIÓN DE CUARTOS ROSAS																																			
16/05166 CP	CUARTO DORMITORIO EN PERU # 111	COL. LAZARO CARDENAS	oct-17	jun-17	55,041.33	0.00	0.00	55,041.33	0.00	0.00	0.00	0.00	0.00	0.00	49,899.56	0.00	0.00	49,899.56	0.00	0.00	0.00	0.00	0.00	55,041.33	55,041.33	100%	100%	OBRA	1.00	OBRA	0.00	OBRA	1.00		
16/05166 CP	CUARTO DORMITORIO EN LLAMARADA # 408	COL. AMPLIACION PRI	oct-17	jun-17	52,528.72	0.00	0.00	52,528.72	0.00	0.00	0.00	0.00	0.00	0.00	49,899.56	0.00	0.00	49,899.56	0.00	0.00	0.00	0.00	0.00	52,528.72	52,528.72	100%	100%	OBRA	1.00	OBRA	0.00	OBRA	1.00		
16/05167 CP	CUARTO DORMITORIO EN DALIA # 115	COL. AMPLIACION PRI	oct-17	jun-17	50,160.96	0.00	0.00	50,160.96	0.00	0.00	0.00	0.00	0.00	0.00	49,899.56	0.00	0.00	49,899.56	0.00	0.00	0.00	0.00	0.00	50,160.96	50,160.96	100%	100%	OBRA	1.00	OBRA	0.00	OBRA	1.00		
16/05168 CP	CUARTO DORMITORIO EN LLAMARADA # 411 ENTRE GERANIO Y AMAPOLA	COL. AMPLIACION PRI	oct-17	jun-17	54,570.92	0.00	0.00	54,570.92	0.00	0.00	0.00	0.00	0.00	0.00	49,899.56	0.00	0.00	49,899.56	0.00	0.00	0.00	0.00	0.00	54,570.92	54,570.92	100%	100%	OBRA	1.00	OBRA	0.00	OBRA	1.00		
16/05169 CP	CUARTO DORMITORIO EN ESPORAS # 107	COL. LUZ Y ESPERANZA	oct-17	jun-17	60,636.51	0.00	0.00	60,636.51	0.00	0.00	0.00	0.00	0.00	0.00	49,899.56	0.00	0.00	49,899.56	0.00	0.00	0.00	0.00	0.00	60,636.51	60,636.51	100%	100%	OBRA	1.00	OBRA	0.00	OBRA	1.00		
16/05170 CP	CUARTO DORMITORIO EN JUAN SALAZAR L. 12 M 6	COL. JUAN SALAZAR	oct-17	jun-17	55,746.00	0.00	0.00	55,746.00	0.00	0.00	0.00	0.00	0.00	0.00	49,899.56	0.00	0.00	49,899.56	0.00	0.00	0.00	0.00	0.00	55,746.00	55,746.00	100%	100%	OBRA	1.00	OBRA	0.00	OBRA	1.00		
16/05171 CP	CUARTO DORMITORIO EN ANIMAS L. 23 M 1	COL. LA PONDEROSA	oct-17	jun-17	56,783.95	0.00	0.00	56,783.95	0.00	0.00	0.00	0.00	0.00	0.00	49,899.56	0.00	0.00	49,899.56	0.00	0.00	0.00	0.00	0.00	56,783.95	56,783.95	100%	100%	OBRA	1.00	OBRA	0.00	OBRA	1.00		
16/05172 CP	CUARTO DORMITORIO EN REDENCION # 112	COL. MASIE	oct-17	jun-17	51,245.43	0.00	0.00	51,245.43	0.00	0.00	0.00	0.00	0.00	0.00	49,899.56	0.00	0.00	49,899.56	0.00	0.00	0.00	0.00	0.00	51,245.43	51,245.43	100%	100%	OBRA	1.00	OBRA	0.00	OBRA	1.00		
16/05173 CP	CUARTO DORMITORIO EN SANTA CATALINA L. 8 M 15	COL. SAN JOSE III	oct-17	jun-17	49,881.60	0.00	0.00	49,881.60	0.00	0.00	0.00	0.00	0.00	0.00	49,899.56	0.00	0.00	49,899.56	0.00	0.00	0.00	0.00	-17.96	49,881.60	49,881.60	100%	100%	OBRA	1.00	OBRA	0.00	OBRA	1.00		
16/05174 CP	CUARTO DORMITORIO EN SANTA ELIZABETH ESQ. CON SANTA CLARA	COL. SAN JOSE III	oct-17	jun-17	52,060.92	0.00	0.00	52,060.92	0.00	0.00	0.00	0.00	0.00	0.00	49,899.56	0.00	0.00	49,899.56	0.00	0.00	0.00	0.00	2,161.36	52,060.92	52,060.92	100%	100%	OBRA	1.00	OBRA	0.00	OBRA	1.00		
16/05175 CP	CUARTO DORMITORIO EN SANTA ELIZABETH L25 M20	COL. SAN JOSE III	oct-17	jun-17	52,079.41	0.00	0.00	52,079.41	0.00	0.00	0.00	0.00	0.00	0.00	49,899.56	0.00	0.00	49,899.56	0.00	0.00	0.00	0.00	2,179.85	52,079.41	52,079.41	100%	100%	OBRA	1.00	OBRA	0.00	OBRA	1.00		
16/05176 CP	CUARTO DORMITORIO EN SAN EDUARDO L. 10 M 16	COL. SAN JOSE III	oct-17	jun-17	52,003.53	0.00	0.00	52,003.53	0.00	0.00	0.00	0.00	0.00	0.00	14,969.87	0.00	0.00	14,969.87	0.00	0.00	0.00	0.00	37,033.66	52,003.53	52,003.53	100%	100%	OBRA	1.00	OBRA	0.00	OBRA	1.00		
16/05177 CP	CUARTO DORMITORIO EN ESCUADRON DE RESCATE # 101	COL. LAZARO SERRANO	oct-17	jun-17	51,336.39	0.00	0.00	51,336.39	0.00	0.00	0.00	0.00	0.00	0.00	14,969.87	0.00	0.00	14,969.87	0.00	0.00	0.00	0.00	36,366.52	51,336.39	51,336.39	100%	100%	OBRA	1.00	OBRA	0.00	OBRA	1.00		
16/05178 CP	CUARTO DORMITORIO EN CAMINO A LA LOMA L101 M 17 ESQ. CON PARAMEDICOS	COL. LAZARO SERRANO	oct-17	jun-17	53,051.31	0.00	0.00	53,051.31	0.00	0.00	0.00	0.00	0.00	0.00	14,969.87	0.00	0.00	14,969.87	0.00	0.00	0.00	0.00	38,081.44	53,051.31	53,051.31	100%	100%	OBRA	1.00	OBRA	0.00	OBRA	1.00		
16/05179 CP	CUARTO DORMITORIO EN MIGUEL ANGEL SALAZAR # 322	COL. LAZARO SERRANO	oct-17	jun-17	48,816.53	0.00	0.00	48,816.53	0.00	0.00	0.00	0.00	0.00	0.00	14,969.87	0.00	0.00	14,969.87	0.00	0.00	0.00	0.00	33,846.66	48,816.53	48,816.53	100%	100%	OBRA	1.00	OBRA	0.00	OBRA	1.00		
16/05180 CP	CUARTO DORMITORIO EN FUERTE DE LORETO Y GUADALUPE # 205	COL. IGNACIO ZARAGOZA	oct-17	jun-17	50,928.58	0.00	0.00	50,928.58	0.00	0.00	0.00	0.00	0.00	0.00	14,969.87	0.00	0.00	14,969.87	0.00	0.00	0.00	0.00	35,958.71	50,928.58	50,928.58	100%	100%	OBRA	1.00	OBRA	0.00	OBRA	1.00		
16/05181 CP	CUARTO DORMITORIO EN PRIV. PORFIRIO DIAZ # 107	COL. LOPEZ PORTILLO	oct-17	jul-17	50,223.87	0.00	0.00	50,223.87	0.00	0.00	0.00	0.00	0.00	0.00	14,969.87	0.00	0.00	14,969.87	0.00	0.00	0.00	0.00	35,254.00	50,223.87	50,223.87	100%	100%	OBRA	1.00	OBRA	0.00	OBRA	1.00		
16/05182 PR	CUARTO DORMITORIO EN DOMICILIO CONOCIDO RIO ESCONDIDO	POB. RIO ESCONDIDO	oct-17	jul-17	51,096.31	0.00	0.00	51,096.31	0.00	0.00	0.00	0.00	0.00	0.00	14,969.87	0.00	0.00	14,969.87	0.00	0.00	0.00	0.00	36,126.44	51,096.31	51,096.31	100%	100%	OBRA	1.00	OBRA	0.00	OBRA	1.00		
16/05183 CP	CUARTO DORMITORIO EN IBARRA L. 25 M 8	COL. PASEO DE LAS PRADERAS	oct-17	jul-17	53,822.72	0.00	0.00	53,822.72	0.00	0.00	0.00	0.00	0.00	0.00	14,969.87	0.00	0.00	14,969.87	0.00	0.00	0.00	0.00	38,852.85	53,822.72	53,822.72	100%	100%	OBRA	1.00	OBRA	0.00	OBRA	1.00		
SUMA DE HOJA					1,002,014.68	0.00	0.00	1,002,014.68	0.00	0.00	0.00	0.00	0.00	0.00	688,664.12	0.00	0.00	688,664.12	0.00	0.00	0.00	0.00	333,360.47	1,002,014.67	1,002,014.68										
SUBTOTAL					1,002,014.59	0.00	0.00	1,002,014.59	0.00	0.00	0.00	0.00	0.00	0.00	688,664.12	0.00	0.00	688,664.12	0.00	0.00	0.00	0.00	333,360.47	1,002,014.47	1,002,014.59										
TOTAL					12,869,191.67	0.00	0.00	12,246,426.06	0.00	0.00	0.00	0.00	0.00	0.00	0.00	627,786.61	0.00	0.00	2,940,498.88	0.00	0.00	0.00	0.00	10,328,692.71	12,869,191.50	12,869,191.67									

FORMULO:

ARQ. HUMBERTO RAÚL ROSALES BADILLO
DIRECTOR MUNICIPAL DE OBRAS PÚBLICAS.

FORMULO:

C.P. FELIPE DE JESÚS PEÑEDA AGUILAR
DIRECTOR MUNICIPAL DE ADMINISTRACIÓN Y FINANZAS

AUTORIZO:

DR. JOSÉ RAMÓN ENRIQUEZ HERRERA
PRESIDENTE MUNICIPAL

Vo. Bo.

ING. LUIS FERNANDO CASTRELLÓN TERÁN
COORDINADOR GENERAL DEL COPLADEM

Vo. Bo.

M. A. P. LUZ MARÍA GARIBAY AVITIA
SÍNDICO MUNICIPAL

Vo. Bo.

C.P. MARÍA DEL ROCÍO MARRUFÓ ORTIZ
CONTRALORA MUNICIPAL



PROGRAMA : SH.- MEJORAMIENTO DE LA VIVIENDA

MUNICIPIO: 005 DURANGO

PERIODO : AL 31 DE DICIEMBRE DEL 2017

FISM-04

No. DE OBRA	DENOMINACIÓN DEL SUBPROGRAMA Y DESCRIPCIÓN DE LA OBRA Y/O ACCIONES	LOCALIDAD	FECHAS		INVERSIÓN APROBADA						INVERSIÓN EJERCIDA AL 31 DE DICIEMBRE DEL 2016						INVERSIÓN EJERCIDA AL 31 DE DICIEMBRE DEL 2017						INVERSIÓN EJERCIDA SEGÚN REGISTROS CONTABLES	INVERSIÓN COMPROBADA	AVANCES (%)		METAS							
			INICIO	TERMINO	TOTAL	FEDERAL	ESTATAL	RAMO 33	MPAL/DIR	BENEF.	TOTAL	FEDERAL	ESTATAL	RAMO 33	MPAL/DIR	BENEF.	TOTAL	FEDERAL	ESTATAL	RAMO 33	MPAL/DIR	BENEF.			FIS	FIN	INICIALES		MODIFICADAS		ALCANZADAS			
			UNIDAD DE MEDIDA	CANTIDAD	UNIDAD DE MEDIDA	CANTIDAD	UNIDAD DE MEDIDA	CANTIDAD	UNIDAD DE MEDIDA	CANTIDAD	UNIDAD DE MEDIDA	CANTIDAD	UNIDAD DE MEDIDA	CANTIDAD	UNIDAD DE MEDIDA	CANTIDAD	UNIDAD DE MEDIDA	CANTIDAD	UNIDAD DE MEDIDA	CANTIDAD	UNIDAD DE MEDIDA	CANTIDAD			UNIDAD DE MEDIDA	CANTIDAD	UNIDAD DE MEDIDA	CANTIDAD	UNIDAD DE MEDIDA	CANTIDAD	UNIDAD DE MEDIDA	CANTIDAD		
16/05185 CP	CONSTRUCCIÓN DE CUARTOS ROSAS	COL. JOSE LOPEZ PORTILLO	oct-17	jul-17	51,363.38	0.00	0.00	51,363.38	0.00	0.00	14,969.87	0.00	0.00	14,969.87	0.00	0.00	36,393.51	0.00	0.00	36,393.51	0.00	0.00	51,363.38	51,363.38	100%	100%	OBRA	1.00	OBRA	0.00	OBRA	1.00		
16/05187 CP	CUARTO DORMITORIO EN LAZARO CARDENAS #408	COL. IGNACIO ZARAGOZA	oct-17	jun-17	51,689.01	0.00	0.00	51,689.01	0.00	0.00	14,969.87	0.00	0.00	14,969.87	0.00	0.00	36,719.14	0.00	0.00	36,719.14	0.00	0.00	51,689.01	51,689.01	100%	100%	OBRA	1.00	OBRA	0.00	OBRA	1.00		
16/05188 CP	CUARTO DORMITORIO EN 2 DE OCTUBRE L12 M6	COL. LAS GAVIOTAS	oct-17	jul-17	50,973.79	0.00	0.00	50,973.79	0.00	0.00	14,969.87	0.00	0.00	14,969.87	0.00	0.00	36,003.92	0.00	0.00	36,003.92	0.00	0.00	50,973.79	50,973.79	100%	100%	OBRA	1.00	OBRA	0.00	OBRA	1.00		
16/05189 CP	CUARTO DORMITORIO EN SAN PABLO # 706	COL. SAN CARLOS	oct-17	may-17	51,258.92	0.00	0.00	51,258.92	0.00	0.00	14,969.87	0.00	0.00	14,969.87	0.00	0.00	36,289.05	0.00	0.00	36,289.05	0.00	0.00	51,258.92	51,258.92	100%	100%	OBRA	1.00	OBRA	0.00	OBRA	1.00		
16/05190 CP	CUARTO DORMITORIO EN SAN PABLO # 707	COL. SAN CARLOS	oct-17	jun-17	54,151.78	0.00	0.00	54,151.78	0.00	0.00	14,969.87	0.00	0.00	14,969.87	0.00	0.00	39,181.91	0.00	0.00	39,181.91	0.00	0.00	54,151.78	54,151.78	100%	100%	OBRA	1.00	OBRA	0.00	OBRA	1.00		
16/05191 CP	CUARTO DORMITORIO EN SAN PABLO # 708	COL. SAN CARLOS	oct-17	may-17	50,938.29	0.00	0.00	50,938.29	0.00	0.00	14,969.87	0.00	0.00	14,969.87	0.00	0.00	35,968.42	0.00	0.00	35,968.42	0.00	0.00	50,938.29	50,938.29	100%	100%	OBRA	1.00	OBRA	0.00	OBRA	1.00		
16/05192 CP	CUARTO DORMITORIO EN CALLE SAN PABLO # 705	COL. SAN CARLOS	oct-17	may-17	53,157.22	0.00	0.00	53,157.22	0.00	0.00	14,969.87	0.00	0.00	14,969.87	0.00	0.00	38,187.35	0.00	0.00	38,187.35	0.00	0.00	53,157.22	53,157.22	100%	100%	OBRA	1.00	OBRA	0.00	OBRA	1.00		
16/05193 CP	CUARTO DORMITORIO EN SANTA RITA # 803	COL. SAN CARLOS	oct-17	jun-17	55,443.70	0.00	0.00	55,443.70	0.00	0.00	14,969.87	0.00	0.00	14,969.87	0.00	0.00	40,473.83	0.00	0.00	40,473.83	0.00	0.00	55,443.70	55,443.70	100%	100%	OBRA	1.00	OBRA	0.00	OBRA	1.00		
16/05194 CP	CUARTO DORMITORIO EN SANTA RITA # 1004	COL. SAN CARLOS	oct-17	jun-17	54,958.54	0.00	0.00	54,958.54	0.00	0.00	14,969.87	0.00	0.00	14,969.87	0.00	0.00	39,988.67	0.00	0.00	39,988.67	0.00	0.00	54,958.54	54,958.54	100%	100%	OBRA	1.00	OBRA	0.00	OBRA	1.00		
16/05209 CP	CUARTO DORMITORIO EN ISABEL ALMANZA #105	COL. CARLOS LUNA	oct-17	jun-17	45,522.99	0.00	0.00	45,522.99	0.00	0.00	14,969.87	0.00	0.00	14,969.87	0.00	0.00	30,553.12	0.00	0.00	30,553.12	0.00	0.00	45,522.99	45,522.99	100%	100%	OBRA	1.00	OBRA	0.00	OBRA	1.00		
16/05210 CP	CUARTO DORMITORIO EN CALLE 7 L 7 M7	COL. JUAN SALAZAR	oct-17	jul-17	50,630.95	0.00	0.00	50,630.95	0.00	0.00	14,969.87	0.00	0.00	14,969.87	0.00	0.00	35,661.08	0.00	0.00	35,661.08	0.00	0.00	50,630.95	50,630.95	100%	100%	OBRA	1.00	OBRA	0.00	OBRA	1.00		
SUMA DE HOJA					570,089.57	0.00	0.00	570,089.57	0.00	0.00	164,668.57	0.00	0.00	164,668.57	0.00	0.00	406,420.00	0.00	0.00	406,420.00	0.00	0.00	570,089.57	570,089.57										
SUBTOTAL					1,572,103.16	0.00	0.00	1,572,103.16	0.00	0.00	833,322.69	0.00	0.00	833,322.69	0.00	0.00	738,780.47	0.00	0.00	738,780.47	0.00	0.00	1,572,103.04	1,572,103.16										
TOTAL					15,439,280.14	0.00	0.00	12,816,514.63	0.00	0.00	822,766.51	0.00	0.00	2,385,156.81	0.00	0.00	322,010.62	0.00	0.00	10,734,112.71	0.00	0.00	10,433,357.82	0.00	0.00	300,784.89	13,439,280.07	13,439,280.14						

FORMULO:

ARQ. HUMBERTO RAÚL ROSALES BADILLO
DIRECTOR MUNICIPAL DE OBRAS PÚBLICAS.

FORMULO:

C.P. FELIPE DE JESÚS PINEDA AGUILAR
DIRECTOR MUNICIPAL DE ADMINISTRACIÓN Y FINANZAS

AUTORIZO:

DR. JOSÉ RAMÓN ENRIQUEZ HERRERA
PRESIDENTE MUNICIPAL

Vo. Bo.

ING. LUIS FERNANDO CASTELLÓN TERÁN
COORDINADOR GENERAL DEL COPLADEM

Vo. Bo.

M. A. P. LUZ MARÍA GARIBAY AVITIA
SÍNDICO MUNICIPAL

Vo. Bo.

C.P. MARÍA DEL ROCÍO MARRUFO ORTIZ
CONTRALORA MUNICIPAL



PROGRAMA : SH - MEJORAMIENTO DE LA VIVIENDA

MUNICIPIO: 005 DURANGO

PERIODO : AL 31 DE DICIEMBRE DEL 2017

FISM-04

No. DE OBRA	DENOMINACIÓN DEL SUBPROGRAMA Y DESCRIPCIÓN DE LA OBRA Y/O ACCIONES	LOCALIDAD	FECHAS		INVERSIÓN APROBADA						INVERSIÓN EJERCIDA						INVERSIÓN EJERCIDA SEGÚN REGISTROS CONTABLES	INVERSIÓN COMPROBADA	AVANCES (%)		METAS											
			INICIO	TERMINO	TOTAL	FEDERAL	ESTATAL	RAMO 33	MPAL/DIR	BENEF.	AL 31 DE DICIEMBRE DEL 2016								AL 31 DE DICIEMBRE DEL 2017						Pfs	FIN	INICIALES		MODIFICADAS		ALCANZADAS	
											TOTAL	FEDERAL	ESTATAL	RAMO 33	MPAL/DIR	BENEF.			TOTAL	FEDERAL	ESTATAL	RAMO 33	MPAL/DIR	BENEF.			UNIDAD DE MEDIDA	CANTIDAD	UNIDAD DE MEDIDA	CANTIDAD	UNIDAD DE MEDIDA	CANTIDAD
16/05218 CP	PROGRAMA DEPOSITO O TANQUE DE AGUA POTABLE	VICTORIA DE DURANGO	dic-16	mar-17	1,801,969.75	0.00	0.00	1,801,969.75	0.00	0.00	1,555,466.56	0.00	0.00	1,555,466.56	0.00	0.00	246,503.19	0.00	0.00	246,503.19	0.00	0.00	1,801,969.75	1,801,969.75	100%	100%	DEPOSITO	2,521.00	DEPOSITO	0.00	DEPOSITO	2,521.00
16/05248 CP	SUMINISTRO E INSTALACION DE CALENTADORES SOLARES	VICTORIA DE DURANGO	mar-17	mar-17	275,100.00	0.00	0.00	275,100.00	0.00	0.00	0.00	0.00	0.00	0.00	0.00	275,100.00	0.00	0.00	275,100.00	0.00	0.00	275,100.00	275,100.00	100%	100%	SISTEMA	35.00	SISTEMA	0.00	SISTEMA	35.00	
16/05252 CP	SUMINISTRO E INSTALACION DE CALENTADORES SOLARES	VICTORIA DE DURANGO	jul-17	ago-17	337,980.40	0.00	0.00	336,301.73	0.00	1,678.67	0.00	0.00	0.00	0.00	0.00	337,980.40	0.00	0.00	336,301.73	0.00	1,678.67	337,980.40	337,980.40	100%	100%	SISTEMA	43.00	SISTEMA	0.00	SISTEMA	43.00	
SUMA DE HOJA					2,416,060.15	0.00	0.00	2,413,371.48	0.00	1,678.67	1,556,466.56	0.00	0.00	1,555,466.56	0.00	0.00	858,583.59	0.00	0.00	857,904.92	0.00	1,678.67	2,416,060.15	2,416,060.15								
SUBTOTAL					3,987,153.31	0.00	0.00	3,985,474.64	0.00	1,678.67	2,389,789.26	0.00	0.00	2,388,789.26	0.00	0.00	1,598,695.39	0.00	0.00	1,596,695.39	0.00	1,678.67	3,987,153.31	3,987,153.31								
TOTAL					16,864,330.29	0.00	0.00	16,229,866.11	0.00	624,444.18	4,260,633.99	0.00	0.00	3,938,623.37	0.00	0.00	11,693,696.30	0.00	0.00	11,291,262.74	0.00	302,433.56	16,864,330.22	16,864,330.22								

FORMULÓ:

FORMULÓ:

AUTORIZO:

Vo. Bo.

Vo. Bo.

Vo. Bo.

LIC. LUIS FERNANDO GALINDO RAMÍREZ.
DIRECTOR MPAL DE DESARROLLO SOCIAL Y HUMANO

C.P. FELIPE DE JESÚS PEREDA AGUILAR
DIRECTOR MUNICIPAL DE ADMINISTRACIÓN
Y FINANZAS

DR. JOSÉ RAMÓN ENRÍQUEZ HERRERA
PRESIDENTE MUNICIPAL

ING. LUIS FERNANDO CASTRELLÓN TERÁN
COORDINADOR GENERAL DEL COPLADEM

M. A. P. LUZ MARÍA GARIBAY AVITIA
SÍNDICO MUNICIPAL

C.P. MARÍA DEL ROCÍO MARRUFO ORTIZ
CONTRALORA MUNICIPAL



PROGRAMA : SH - MEJORAMIENTO DE LA VIVIENDA

MUNICIPIO : 005 DURANGO

PERIODO : AL 31 DE DICIEMBRE DEL 2017

FISM-04

No. DE OBRA	DENOMINACIÓN DEL SUBPROGRAMA Y DESCRIPCIÓN DE LA OBRA Y/O ACCIONES	LOCALIDAD	FECHAS		INVERSIÓN APROBADA						INVERSIÓN EJERCIDA AL 31 DE DICIEMBRE DEL 2016						INVERSIÓN EJERCIDA AL 31 DE DICIEMBRE DEL 2017						INVERSIÓN EJERCIDA SEGÚN REGISTROS CONTABLES	INVERSIÓN COMPROBADA	AVANCES (%)		METAS								
			INICIO	TERMINO	TOTAL	FEDERAL	ESTATAL	RAMO 33	MPAL/DIR	BENEF.	TOTAL	FEDERAL	ESTATAL	RAMO 33	MPAL/DIR	BENEF.	TOTAL	FEDERAL	ESTATAL	RAMO 33	MPAL/DIR	BENEF.			FIN	FIN	INICIALES		MODIFICADAS		ALCANZADAS				
			UNIDAD DE MEDIDA	CANTIDAD	UNIDAD DE MEDIDA	CANTIDAD	UNIDAD DE MEDIDA	CANTIDAD	UNIDAD DE MEDIDA	CANTIDAD	UNIDAD DE MEDIDA	CANTIDAD	UNIDAD DE MEDIDA	CANTIDAD	UNIDAD DE MEDIDA	CANTIDAD	UNIDAD DE MEDIDA	CANTIDAD	UNIDAD DE MEDIDA	CANTIDAD	UNIDAD DE MEDIDA	CANTIDAD			UNIDAD DE MEDIDA	CANTIDAD	UNIDAD DE MEDIDA	CANTIDAD	UNIDAD DE MEDIDA	CANTIDAD	UNIDAD DE MEDIDA	CANTIDAD			
16/05006 PR	CONSTRUCCIÓN DE TECHO FIRME	ZONA RURAL	mar-16	dic-16	1,699,980.00	0.00	0.00	1,699,980.00	0.00	0.00	1,699,980.00	0.00	0.00	1,699,980.00	0.00	0.00	0.00	0.00	0.00	0.00	0.00	0.00	1,699,980.00	1,699,980.00	100%	100%	M²	2,500.00	M²	0.00	M²	2,500.00			
16/05007 CP	CONSTRUCCIÓN DE MURO FIRME	ZONA URBANA	mar-16	dic-16	2,707,931.84	0.00	0.00	2,707,931.84	0.00	0.00	2,707,931.84	0.00	0.00	2,707,931.84	0.00	0.00	0.00	0.00	0.00	0.00	0.00	0.00	2,707,931.84	2,707,931.84	100%	100%	ML	1,550.00	ML	0.00	ML	1,550.00			
SUMA DE HOJA					4,407,911.84	0.00	0.00	4,407,911.84	0.00	0.00	4,407,911.84	0.00	0.00	4,407,911.84	0.00	0.00	0.00	0.00	0.00	0.00	0.00	0.00	4,407,911.84	4,407,911.84											
SUBTOTAL					8,396,066.15	0.00	0.00	8,393,398.48	0.00	1,679.67	6,796,701.09	0.00	0.00	6,796,701.09	0.00	0.00	1,699,264.06	0.00	0.00	1,699,695.39	0.00	1,679.67	8,396,066.03	8,396,066.15											
TOTAL					20,292,242.13	0.00	0.00	19,637,797.96	0.00	624,444.16	8,668,545.83	0.00	0.00	8,346,635.21	0.00	322,010.62	11,693,698.30	0.00	0.00	11,291,262.74	0.00	392,435.56	20,392,242.08	20,292,242.13											

FORMULO:

ARQ. JUAN CESAR SERRONES SAIER
DIRECTOR DEL INSTITUTO MUNICIPAL DE LA VIVIENDA

FORMULO:

C.P. FELIPE DE JESÚS PEREDA AGUILAR
DIRECTOR MUNICIPAL DE ADMINISTRACIÓN Y FINANZAS

AUTORIZO:

DR. JOSÉ RAMÓN ENRÍQUEZ HERRERA
PRESIDENTE MUNICIPAL

Vo. Bo.

ING. LUIS FERNANDO CASTRELLÓN TERÁN
COORDINADOR GENERAL DEL COPLADEM

Vo. Bo.

M. A. P. LUZ MARÍA GARIBAY AVITIA
SINDICO MUNICIPAL

Vo. Bo.

C.P. MARÍA DEL ROCÍO MARRUFO ORTIZ
CONTRALORA MUNICIPAL



PROGRAMA : SJ - INFRAESTRUCTURA BASICA EDUCATIVA.

MUNICIPIO : 005 DURANGO

PERIODO : AL 31 DE DICIEMBRE DEL 2017

FISM-04

No. DE OBRA	DENOMINACIÓN DEL SUBPROGRAMA Y DESCRIPCIÓN DE LA OBRA Y/O ACCIONES	LOCALIDAD	FECHAS		INVERSIÓN APROBADA						INVERSIÓN EJERCIDA						INVERSIÓN EJERCIDA SEGÚN REGISTROS CONTABLES	INVERSIÓN COMPROBADA	AVANCES (%)		METAS													
			INICIO	TERMINO	TOTAL	FEDERAL	ESTATAL	RAMO 33	MPAL/DIR	BENEF.	AL 31 DE DICIEMBRE DEL 2016								AL 31 DE DICIEMBRE DEL 2017						FÍS	FIN	INICIALES		MODIFICADAS		ALCANZADAS			
											TOTAL	FEDERAL	ESTATAL	RAMO 33	MPAL/DIR	BENEF.			TOTAL	FEDERAL	ESTATAL	RAMO 33	MPAL/DIR	BENEF.			TOTAL	FEDERAL	ESTATAL	RAMO 33	MPAL/DIR	BENEF.	UNIDAD DE MEDIDA	CANTIDAD
16/0514 CP	CONSTRUCCIÓN DE AULAS. AULA DIDACTICA AISLADA EN "J.N. TOPILZIN"	COL. AMALIA SOLORZANO	ago-16	mar-17	303,545.81	0.00	0.00	303,545.81	0.00	0.00	269,104.33	0.00	0.00	269,104.33	0.00	0.00	34,441.48	0.00	0.00	34,441.48	0.00	0.00	303,545.80	303,545.81	100%	100%	AULA	1.00	AULA	0.00	AULA	1.00		
16/0515 CP	AULA DIDACTICA ADOSADA EN "ESC. PRIM DOLORES DEL RIO"	COL. JUAN SALAZAR	ago-16	mar-17	304,302.68	0.00	0.00	304,302.68	0.00	0.00	236,777.74	0.00	0.00	236,777.74	0.00	0.00	67,524.94	0.00	0.00	67,524.94	0.00	0.00	304,302.67	304,302.68	100%	100%	AULA	1.00	AULA	0.00	AULA	1.00		
16/0516 CP	AULA DIDACTICA ADOSADA EN "J.N. ELIA MARIA MORELOS"	COL. IGNACIO ZARAGOZA	ago-16	jul-17	260,801.08	0.00	0.00	260,801.08	0.00	0.00	188,825.75	0.00	0.00	188,825.75	0.00	0.00	71,975.33	0.00	0.00	71,975.33	0.00	0.00	260,801.07	260,801.08	100%	100%	AULA	1.00	AULA	0.00	AULA	1.00		
16/0517 CP	AULA DIDACTICA AISLADA EN "J.N. EMILIA JARA"	COL. JUSTICIA SOCIAL	ago-16	jul-17	260,562.32	0.00	0.00	260,562.32	0.00	0.00	206,026.20	0.00	0.00	206,026.20	0.00	0.00	54,536.12	0.00	0.00	54,536.12	0.00	0.00	260,562.32	260,562.32	100%	100%	AULA	1.00	AULA	0.00	AULA	1.00		
16/0518 CP	AULA DIDACTICA AISLADA EN "ESC. PRIM RICARDO CASTRO"	COL. LAS PALMAS	ago-16	mar-17	306,110.75	0.00	0.00	306,110.75	0.00	0.00	220,399.77	0.00	0.00	220,399.77	0.00	0.00	85,710.98	0.00	0.00	85,710.98	0.00	0.00	306,110.75	306,110.75	100%	100%	AULA	1.00	AULA	0.00	AULA	1.00		
16/0519 CP	AULA DIDACTICA AISLADA EN "J.N. CHAYITO GUZMAN DE RAMIREZ"	COL. LAS PALMAS	ago-16	mar-17	257,841.42	0.00	0.00	257,841.42	0.00	0.00	211,307.80	0.00	0.00	211,307.80	0.00	0.00	46,533.62	0.00	0.00	46,533.62	0.00	0.00	257,841.42	257,841.42	100%	100%	AULA	1.00	AULA	0.00	AULA	1.00		
16/05120 CP	AULA DIDACTICA ADOSADA EN "ESC. PRIM MARGARITA GOMEZ PALACIO"	COL. LUZ Y ESPERANZA	ago-16	abr-17	246,891.30	0.00	0.00	246,891.30	0.00	0.00	235,726.04	0.00	0.00	235,726.04	0.00	0.00	11,165.26	0.00	0.00	11,165.26	0.00	0.00	246,891.30	246,891.30	100%	100%	AULA	1.00	AULA	0.00	AULA	1.00		
16/05121 CP	AULA DIDACTICA ADOSADA EN "ESC. PRIM MIGUEL MEZA GALLEGOS"	COL. AMALIA SOLORZANO	ago-16	mar-17	274,929.31	0.00	0.00	274,929.31	0.00	0.00	233,463.27	0.00	0.00	233,463.27	0.00	0.00	41,466.04	0.00	0.00	41,466.04	0.00	0.00	274,929.31	274,929.31	100%	100%	AULA	1.00	AULA	0.00	AULA	1.00		
16/05122 CP	AULA DIDACTICA AISLADA EN "J.N. ROSAURA ZAPATA"	COL. LUIS ANGEL TEJADA	ago-16	mar-17	290,295.06	0.00	0.00	290,295.06	0.00	0.00	200,003.80	0.00	0.00	200,003.80	0.00	0.00	90,291.26	0.00	0.00	90,291.26	0.00	0.00	290,295.06	290,295.06	100%	100%	AULA	1.00	AULA	0.00	AULA	1.00		
16/05123 CP	AULA DIDACTICA ADOSADA EN "ESC. PRIM CARLOS A CARRILLO"	COL. MASSIE	ago-16	abr-17	269,698.25	0.00	0.00	269,698.25	0.00	0.00	230,527.40	0.00	0.00	230,527.40	0.00	0.00	39,170.85	0.00	0.00	39,170.85	0.00	0.00	269,698.26	269,698.25	100%	100%	AULA	1.00	AULA	0.00	AULA	1.00		
16/05125 CP	AULA DIDACTICA AISLADA EN "J.N. DOLORES DEL RIO"	COL. DOLORES DEL RIO	ago-16	mar-17	296,424.16	0.00	0.00	296,424.16	0.00	0.00	241,179.76	0.00	0.00	241,179.76	0.00	0.00	55,244.40	0.00	0.00	55,244.40	0.00	0.00	296,424.15	296,424.16	100%	100%	AULA	1.00	AULA	0.00	AULA	1.00		
16/05126 CP	AULA DIDACTICA ADOSADA EN "ESC. SEC. LUIS DONALDO COLOSIO"	COL. DURANGO NUEVO II	ago-16	mar-17	237,775.67	0.00	0.00	237,775.67	0.00	0.00	206,721.16	0.00	0.00	206,721.16	0.00	0.00	31,054.51	0.00	0.00	31,054.51	0.00	0.00	237,775.66	237,775.67	100%	100%	AULA	1.00	AULA	0.00	AULA	1.00		
16/05127 CP	AULA DIDACTICA ADOSADA EN "ESC. PRIM 15 DE MAYO"	COL. LAZARO CARDENAS	ago-16	abr-17	244,153.15	0.00	0.00	244,153.15	0.00	0.00	197,810.25	0.00	0.00	197,810.25	0.00	0.00	46,342.90	0.00	0.00	46,342.90	0.00	0.00	244,153.15	244,153.15	100%	100%	AULA	1.00	AULA	0.00	AULA	1.00		
16/05128 CP	AULA DIDACTICA AISLADA EN "ESC. PRIM LUIS DONALDO COLOSIO"	COL. AMPL. MIGUEL DE LA MADRID	ago-16	abr-17	318,588.88	0.00	0.00	318,588.88	0.00	0.00	230,615.79	0.00	0.00	230,615.79	0.00	0.00	87,973.09	0.00	0.00	87,973.09	0.00	0.00	318,588.88	318,588.88	100%	100%	AULA	1.00	AULA	0.00	AULA	1.00		
16/05129 CP	AULA DIDACTICA ADOSADA EN "ESC. PRIM DOLORES DEL RIO"	COL. DOLORES DEL RIO	ago-16	mar-17	264,112.65	0.00	0.00	264,112.65	0.00	0.00	116,632.28	0.00	0.00	116,632.28	0.00	0.00	147,480.37	0.00	0.00	147,480.37	0.00	0.00	264,112.65	264,112.65	100%	100%	AULA	1.00	AULA	0.00	AULA	1.00		
16/05130 CP	AULA DIDACTICA ADOSADA EN "ESC. PRIM JUSTICIA SOCIAL"	COL. JUSTICIA SOCIAL	ago-16	jul-17	238,259.43	0.00	0.00	238,259.43	0.00	0.00	167,243.50	0.00	0.00	167,243.50	0.00	0.00	71,015.93	0.00	0.00	71,015.93	0.00	0.00	238,259.43	238,259.43	100%	100%	AULA	1.00	AULA	0.00	AULA	1.00		
16/05131 CP	AULA DIDACTICA ADOSADA EN "ESC. PRIM SOLIDARIDAD"	COL. SAN CARLOS	ago-16	jul-17	281,353.02	0.00	0.00	281,353.02	0.00	0.00	83,754.70	0.00	0.00	83,754.70	0.00	0.00	197,598.32	0.00	0.00	197,598.32	0.00	0.00	281,353.02	281,353.02	100%	100%	AULA	1.00	AULA	0.00	AULA	1.00		
16/05141 CP	AULA DIDACTICA ADOSADA EN "J.N. BELLO AMANECER"	COL. EJIDAL	ago-16	mar-17	268,207.17	0.00	0.00	268,207.17	0.00	0.00	124,342.04	0.00	0.00	124,342.04	0.00	0.00	143,865.13	0.00	0.00	143,865.13	0.00	0.00	268,207.18	268,207.17	100%	100%	AULA	1.00	AULA	0.00	AULA	1.00		
SUMA DE HOJA					4,923,862.11	0.00	0.00	4,923,862.11	0.00	0.00	3,600,461.68	0.00	0.00	3,600,461.68	0.00	0.00	1,323,390.53	0.00	0.00	1,323,390.53	0.00	0.00	4,923,862.08	4,923,862.11										
SUBTOTAL					4,923,862.11	0.00	0.00	4,923,862.11	0.00	0.00	3,600,461.68	0.00	0.00	3,600,461.68	0.00	0.00	1,323,390.53	0.00	0.00	1,323,390.53	0.00	0.00	4,923,862.08	4,923,862.11										
TOTAL					25,186,094.24	0.00	0.00	24,661,650.06	0.00	0.00	22,444.18	0.00	0.00	11,946,996.79	0.00	0.00	322,010.52	0.00	0.00	12,817,086.93	0.00	0.00	12,814,653.27	0.00	0.00	302,433.66	25,186,094.14	25,186,094.24						

FORMULO:

FORMULO:

AUTORIZO:

Vo.Bo.

Vo.Bo.

Vo.Bo.

ARQ. HUMBERTO RAÚL ROSALES BADILLO
DIRECTOR MUNICIPAL DE OBRAS PÚBLICAS.

C.P. FELIPE DE JESÚS PEREDA AGUILAR
DIRECTOR MUNICIPAL DE ADMINISTRACIÓN
Y FINANZAS

DR. JOSÉ RAMÓN ENRIQUEZ HERRERA
PRESIDENTE MUNICIPAL

ING. LUIS FERNANDO CASTRELLÓN TERÁN
COORDINADOR GENERAL DEL COPLADEM

M. A. P. LUZ MARÍA GARIBAY AVITIA
SÍNDICO MUNICIPAL

C.P. MARÍA DEL ROCÍO MARRUFO ORTIZ
CONTRALORA MUNICIPAL



PROGRAMA : TG.- INFRAESTRUCTURA PRODUCTIVA RURAL

MUNICIPIO: 005 DURANGO

PERIODO : AL 31 DE DICIEMBRE DEL 2017

FISM-04

No. DE OBRA	DENOMINACIÓN DEL SUBPROGRAMA Y DESCRIPCIÓN DE LA OBRA Y/O ACCIONES	LOCALIDAD	FECHAS		INVERSIÓN APROBADA						INVERSIÓN EJERCIDA AL 31 DE DICIEMBRE DEL 2016						INVERSIÓN EJERCIDA AL 31 DE DICIEMBRE DEL 2017						INVERSIÓN EJERCIDA SEGÚN REGISTROS CONTABLES	INVERSIÓN COMPROBADA	AVANCES (%)		METAS							
			INICIO	TERMINO	TOTAL	FEDERAL	ESTATAL	RAMO 33	MPAL/DIR	BENEF.	TOTAL	FEDERAL	ESTATAL	RAMO 33	MPAL/DIR	BENEF.	TOTAL	FEDERAL	ESTATAL	RAMO 33	MPAL/DIR	BENEF.			FÍS	FIN	INICIALES		MODIFICADAS		ALCANZADAS			
																											UNIDAD DE MEDIDA	CANTIDAD	UNIDAD DE MEDIDA	CANTIDAD	UNIDAD DE MEDIDA	CANTIDAD		
01.- DESARROLLO AGRICOLA																																		
16/05211 PR	REHABILITACIÓN DE PRESA	POB LLANO GRANDE	oct-16	dic-16	250,000.00	0.00	0.00	250,000.00	0.00	0.00	250,000.00	0.00	0.00	250,000.00	0.00	0.00	0.00	0.00	0.00	0.00	0.00	0.00	0.00	0.00	250,000.00	250,000.00	100%	100%	OBRA	1.00	OBRA	0.00	OBRA	1.00
16/05219 PR	REHABILITACIÓN DE PRESA	POB. SAN PEDRO DE LA MAQUINA.	nov-16	dic-16	225,000.00	0.00	0.00	225,000.00	0.00	0.00	225,000.00	0.00	0.00	225,000.00	0.00	0.00	0.00	0.00	0.00	0.00	0.00	0.00	0.00	225,000.00	225,000.00	100%	100%	OBRA	1.00	OBRA	0.00	OBRA	1.00	
02.- DESARROLLO PECUARIO																																		
16/05220 PR	EQUIPO COMUNITARIO	POB. MAXIMO GARCIA (EL PINO)	nov-16	dic-16	206,650.00	0.00	0.00	206,650.00	0.00	0.00	206,650.00	0.00	0.00	206,650.00	0.00	0.00	0.00	0.00	0.00	0.00	0.00	0.00	0.00	206,650.00	206,650.00	100%	100%	EQUIPO	1.00	EQUIPO	0.00	EQUIPO	1.00	
16/05221 PR	EQUIPO COMUNITARIO	POB. NAVAJAS.	nov-16	dic-16	264,576.00	0.00	0.00	264,576.00	0.00	0.00	264,576.00	0.00	0.00	264,576.00	0.00	0.00	0.00	0.00	0.00	0.00	0.00	0.00	0.00	264,576.00	264,576.00	100%	100%	EQUIPO	1.00	EQUIPO	0.00	EQUIPO	1.00	
16/05222 PR	EQUIPO COMUNITARIO	POB. EL ENCINAL.	nov-16	dic-16	262,744.00	0.00	0.00	262,744.00	0.00	0.00	262,744.00	0.00	0.00	262,744.00	0.00	0.00	0.00	0.00	0.00	0.00	0.00	0.00	0.00	262,744.00	262,744.00	100%	100%	EQUIPO	1.00	EQUIPO	0.00	EQUIPO	1.00	
SUMA DE HOJA					1,208,970.00	0.00	0.00	1,208,970.00	0.00	0.00	1,208,970.00	0.00	0.00	1,208,970.00	0.00	0.00	0.00	0.00	0.00	0.00	0.00	0.00	0.00	1,208,970.00	1,208,970.00									
SUBTOTAL					1,208,970.00	0.00	0.00	1,208,970.00	0.00	0.00	1,208,970.00	0.00	0.00	1,208,970.00	0.00	0.00	0.00	0.00	0.00	0.00	0.00	0.00	0.00	1,208,970.00	1,208,970.00									
TOTAL					26,396,064.24	0.00	0.00	25,770,620.08	0.00	625,444.16	19,477,977.41	0.00	0.00	13,166,966.79	0.00	322,010.62	12,917,086.83	0.00	0.00	12,614,663.27	0.00	302,433.56	26,396,064.14	26,396,064.24										

FORMULO:

FORMULO:

AUTORIZO:

Vo. Bo.

Vo. Bo.

Vo. Bo.

ING. ALFREDO SANTISTEBAN ESCALANTE
DIRECTOR MUNICIPAL DE DESARROLLO RURAL

C.P. FELIPE DE JESÚS PEREDA AGUILAR
DIRECTOR MUNICIPAL DE ADMINISTRACIÓN Y FINANZAS

DR. JOSÉ RAMÓN ENRÍQUEZ HERRERA
PRESIDENTE MUNICIPAL

ING. LUIS FERNANDO CASTRELLÓN TERÁN
COORDINADOR GENERAL DEL COPLADEM

M. A. P. LUZ MARÍA GARIBAY AVITIA
SÍNDICO MUNICIPAL

C.P. MARÍA DEL ROCÍO MARRUFO ORTIZ
CONTRALORA MUNICIPAL

4
CIERRE DE PROGRAMA NORMAL
MUNICIPAL CONTINUIDAD
2016

PROGRAMA NORMAL MUNICIPAL
EJERCICIO PRESUPUESTAL 2016
CIERRE DEL EJERCICIO PRESUPUESTAL "CONTINUIDAD 2016"
(RESUMEN)



PERIODO : AL 31 DE DICIEMBRE DEL 2017

PROGRAMA	INVERSIÓN APROBADA						INVERSIÓN EJERCIDA AL 31 DE DICIEMBRE DEL 2016						INVERSIÓN EJERCIDA AL 31 DE DICIEMBRE DEL 2017						INVERSIÓN EJERCIDA SEGÚN REGISTROS CONTABLES	INVERSIÓN COMPROBADA	NUMERO DE OBRAS			
	TOTAL	FEDERAL	ESTATAL	MPAL/DIR	RAMO 33	BENEF.	TOTAL	FEDERAL	ESTATAL	MPAL/DIR	RAMO 33	BENEF.	TOTAL	FEDERAL	ESTATAL	MPAL/DIR	RAMO 33	BENEF.			APROBADAS	NO INICIADAS	EN PROCESO	TERMINADAS
SC.- INFRAESTRUCTURA PARA AGUA POTABLE.	362,530.94	0.00	362,530.94	0.00	0.00	0.00	0.00	0.00	0.00	0.00	0.00	0.00	362,530.94	0.00	362,530.94	0.00	0.00	0.00	362,530.94	362,530.94	2	0	0	2
SD.- INFRAESTRUCTURA PARA ALCANTARILLADO Y DRENAJE.	895,367.69	0.00	895,367.69	0.00	0.00	0.00	0.00	0.00	0.00	0.00	0.00	0.00	895,367.69	0.00	895,367.69	0.00	0.00	0.00	895,367.69	895,367.69	3	0	0	3
SE.- URBANIZACIÓN MUNICIPAL.	13,980,383.83	0.00	3,492,880.19	10,072,239.60	0.00	415,264.04	8,855,785.31	0.00	0.00	8,745,646.05	0.00	110,139.26	5,124,598.52	0.00	3,492,880.19	1,326,593.54	0.00	305,124.79	13,980,383.86	13,980,383.83	17	0	9	8
MANTENIMIENTO VIAL.	8,407,412.49	0.00	0.00	8,407,412.49	0.00	0.00	8,407,412.49	0.00	0.00	8,407,412.49	0.00	0.00	0.00	0.00	0.00	0.00	0.00	0.00	8,407,412.49	8,407,412.49	1	0	0	1
02.- GUARNICIONES Y BANQUETAS.	193,184.03	0.00	188,980.16	2,903.28	0.00	1,300.59	4,203.87	0.00	0.00	2,903.28	0.00	1,300.59	188,980.16	0.00	188,980.16	0.00	0.00	0.00	193,184.04	193,184.03	6	0	3	3
06.- PAVIMENTACIÓN DE CALLES.	5,039,338.47	0.00	3,303,900.03	1,321,474.99	0.00	413,963.45	444,168.95	0.00	0.00	335,330.29	0.00	108,838.66	4,595,169.52	0.00	3,303,900.03	986,144.70	0.00	305,124.79	5,039,338.48	5,039,338.47	9	0	6	3
08.- INFRAESTRUCTURA DEPORTIVA a).- RURAL y b).- URBANA	340,448.84	0.00	0.00	340,448.84	0.00	0.00	0.00	0.00	0.00	0.00	0.00	0.00	340,448.84	0.00	0.00	340,448.84	0.00	0.00	340,448.85	340,448.84	1	0	0	1
SJ.- INFRAESTRUCTURA BÁSICA EDUCATIVA	947,871.01	0.00	0.00	687,066.75	0.00	266,763.18	635,889.01	0.00	0.00	489,125.83	0.00	146,763.18	311,982.00	0.00	0.00	194,239.99	0.00	117,742.01	947,871.01	947,871.01	1	0	0	1
FONDO PARA EL FORTALECIMIENTO FINANCIERO PARA IMPULSAR LA INVERSIÓN "C" 2016	11,283,898.07	11,283,898.07	0.00	0.00	0.00	0.00	0.00	0.00	0.00	0.00	0.00	0.00	11,283,898.07	11,283,898.07	0.00	0.00	0.00	0.00	11,283,898.09	11,283,898.07	10	0	0	10
OBRA DIVERSA	15,377,212.90	10,167,799.10	497,996.00	4,711,417.80	0.00	0.00	3,793,311.56	2,315,072.10	0.00	1,478,239.46	0.00	0.00	11,583,901.34	7,852,727.00	497,996.00	3,233,178.34	0.00	0.00	15,381,211.69	15,377,212.90				
TOTAL	42,847,264.44	21,461,697.17	6,249,774.82	16,470,724.14	0.00	682,027.23	13,284,966.88	2,315,072.10	0.00	10,713,011.34	0.00	266,902.44	29,662,279.56	19,136,626.07	6,249,774.82	4,754,011.98	0.00	422,066.79	42,851,263.29	42,847,264.44	33	0	9	24

AUTORIZO

 DR. JOSÉ RAMÓN ENRIQUEZ HERRERA
 PRESIDENTE MUNICIPAL



PROGRAMA : SC.- INFRAESTRUCTURA PARA AGUA POTABLE

MUNICIPIO: 005 DURANGO

PERIODO : AL 31 DE DICIEMBRE DEL 2017

No. DE OBRA	DENOMINACIÓN DEL SUBPROGRAMA Y DESCRIPCIÓN DE LA OBRA Y/O ACCIONES	LOCALIDAD	FECHAS		INVERSIÓN APROBADA						INVERSIÓN EJERCIDA AL 31 DE DICIEMBRE DEL 2016						INVERSIÓN EJERCIDA AL 31 DE DICIEMBRE DEL 2017						INVERSIÓN EJERCIDA SEGÚN REGISTROS CONTABLES	INVERSIÓN COMPROBADA	AVANCES (%)		METAS								
			INICIO	TERMINO	TOTAL	FEDERAL	ESTATAL	MPAL/DIR	RAMO 33	BENEF.	TOTAL	FEDERAL	ESTATAL	MPAL/DIR	RAMO 33	BENEF.	TOTAL	FEDERAL	ESTATAL	MPAL/DIR	RAMO 33	BENEF.			FÍS	FIN	INICIALES		MODIFICADAS		ALCANZADAS				
																											UNIDAD DE MEDIDA	CANTIDAD	UNIDAD DE MEDIDA	CANTIDAD	UNIDAD DE MEDIDA	CANTIDAD			
16/PNM 214 CP	01.- REHABILITACIÓN REFORMA ENTRE FRANCISCO GONZALEZ DE LA VEGA Y CERRO	COL. HECTOR MAYAGOITIA	feb-17	abr-17	140,960.39	0.00	140,960.39	0.00	0.00	0.00	0.00	0.00	0.00	0.00	0.00	0.00	0.00	0.00	0.00	0.00	0.00	0.00	0.00	140,960.39	140,960.39	100%	100%	ML	134.60	ML	0.00	ML	134.60		
16/PNM 215 CP	DIEGO RIVERA ENTRE PERFECTO MORALES Y DOMINGO ARRIETA	COL. VILLA DE GUADALUPE	feb-17	jun-17	221,570.55	0.00	221,570.55	0.00	0.00	0.00	0.00	0.00	0.00	0.00	0.00	0.00	0.00	0.00	0.00	0.00	0.00	0.00	0.00	221,570.55	221,570.55	100%	100%	ML	119.00	ML	0.00	ML	119.00		
SUMA DE HOJA					362,530.94	0.00	362,530.94	0.00	0.00	0.00	0.00	0.00	0.00	0.00	0.00	0.00	0.00	0.00	0.00	0.00	0.00	0.00	0.00	362,530.94	362,530.94										
SUBTOTAL					362,530.94	0.00	362,530.94	0.00	0.00	0.00	0.00	0.00	0.00	0.00	0.00	0.00	0.00	0.00	0.00	0.00	0.00	0.00	0.00	0.00	362,530.94	362,530.94									
TOTAL					362,530.94	0.00	362,530.94	0.00	0.00	0.00	0.00	0.00	0.00	0.00	0.00	0.00	0.00	0.00	0.00	0.00	0.00	0.00	0.00	0.00	362,530.94	362,530.94									

FORMULO:

ARQ. HUMBERTO RAÚL ROSALES BADILLO
DIRECTOR MUNICIPAL DE OBRAS PÚBLICAS.

FORMULO:

C.P. FELIPE DE JESÚS PEREDA AGUILAR
DIRECTOR MUNICIPAL DE ADMINISTRACIÓN Y FINANZAS

AUTORIZO:

DR. JOSÉ RAMÓN ENRIQUEZ HERRERA
PRESIDENTE MUNICIPAL

Vo. Bo.

ING. LUIS FERNANDO CASTRELLÓN TERÁN
COORDINADOR GENERAL DEL COPLADEM

Vo. Bo.

M. A. P. LUZ MARÍA GARIBAY AVITIA
SÍNDICO MUNICIPAL

Vo. Bo.

C.P. MARÍA DEL ROCÍO MARRUFO ORTIZ
CONTRALORA MUNICIPAL



PROGRAMA : SD - INFRAESTRUCTURA PARA ALCANTARILLADO Y DRENAJE.

MUNICIPIO: 005 DURANGO

PERIODO : AL 31 DE DICIEMBRE DEL 2017

No. DE OBRA	DENOMINACIÓN DEL SUBPROGRAMA Y DESCRIPCIÓN DE LA OBRA Y/O ACCIONES	LOCALIDAD	FECHAS		INVERSIÓN APROBADA						INVERSIÓN EJERCIDA AL 31 DE DICIEMBRE DEL 2016						INVERSIÓN EJERCIDA AL 31 DE DICIEMBRE DEL 2017						INVERSIÓN EJERCIDA SEGÚN REGISTROS CONTABLES	INVERSIÓN COMPROBADA	AVANCES (%)		METAS								
			INICIO	TERMINO	TOTAL	FEDERAL	ESTATAL	MPAL/DIR	RAMO 33	BENEF.	TOTAL	FEDERAL	ESTATAL	MPAL/DIR	RAMO 33	BENEF.	TOTAL	FEDERAL	ESTATAL	MPAL/DIR	RAMO 33	BENEF.			FÍS	FIN	INICIALES		MODIFICADAS		ALCANZADAS				
																											UNIDAD DE MEDIDA	CANTIDAD	UNIDAD DE MEDIDA	CANTIDAD	UNIDAD DE MEDIDA	CANTIDAD			
16/PNM 216 CP	01- REHABILITACIÓN REFORMA ENTRE FRANCISCO GONZALEZ DE LA VEGA Y CERRO	COL. HECTOR MAYAGOTIA	feb-17	abr-17	323,003.63	0.00	323,003.63	0.00	0.00	0.00	0.00	0.00	0.00	0.00	0.00	0.00	0.00	323,003.63	0.00	323,003.63	0.00	0.00	0.00	323,003.63	323,003.63	100%	100%	ML	139.50	ML	0.00	ML	139.50		
16/PNM 217 CP	DIEGO RIVERA ENTRE PERFECTO MORALES Y DOMINGO ARRIETA	COL. VILLA DE GUADALUPE	feb-17	jun-17	474,629.35	0.00	474,629.35	0.00	0.00	0.00	0.00	0.00	0.00	0.00	0.00	0.00	0.00	474,629.35	0.00	474,629.35	0.00	0.00	0.00	474,629.35	474,629.35	100%	100%	ML	166.90	ML	0.00	ML	166.90		
16/PNM 218 CP	INTIPEREDO ENTRE MIGUEL BARRAZA Y CARABINA 30-30	COL. ASENTAMIENTOS HUMANOS	feb-17	oct-17	97,734.71	0.00	97,734.71	0.00	0.00	0.00	0.00	0.00	0.00	0.00	0.00	0.00	0.00	97,734.71	0.00	97,734.71	0.00	0.00	0.00	97,734.71	97,734.71	100%	100%	ML	128.50	ML	0.00	ML	128.50		
SUMA DE HOJA					896,367.69	0.00	896,367.69	0.00	0.00	0.00	0.00	0.00	0.00	0.00	0.00	0.00	0.00	896,367.69	0.00	896,367.69	0.00	0.00	0.00	896,367.69	896,367.69										
SUBTOTAL					896,367.69	0.00	896,367.69	0.00	0.00	0.00	0.00	0.00	0.00	0.00	0.00	0.00	0.00	0.00	896,367.69	0.00	896,367.69	0.00	0.00	0.00	896,367.69	896,367.69									
TOTAL					1,297,898.63	0.00	1,297,898.63	0.00	0.00	0.00	0.00	0.00	0.00	0.00	0.00	0.00	0.00	0.00	1,297,898.63	0.00	1,297,898.63	0.00	0.00	0.00	1,297,898.63	1,297,898.63									

FORMULO:

ARQ. HUMBERTO RAÚL ROSALES BADILLO
DIRECTOR MUNICIPAL DE OBRAS PÚBLICAS

FORMULO:

C.P. FELIPE DE JESÚS PEREDA AGUILAR
DIRECTOR MUNICIPAL DE ADMINISTRACIÓN Y FINANZAS

AUTORIZO:

DR. JOSÉ RAMÓN ENRIQUEZ HERRERA
PRESIDENTE MUNICIPAL

Vo. Bo.

ING. LUIS FERNANDO CASTRELLÓN TERÁN
COORDINADOR GENERAL DEL COPLADEM

Vo. Bo.

M. A. P. LUZ MARÍA GARIBAY AVITIA
SINDICO MUNICIPAL

Vo. Bo.

C.P. MARÍA DEL ROCÍO MARRUFÓ ORTIZ
CONTRALORA MUNICIPAL



PROGRAMA NORMAL MUNICIPAL
EJERCICIO PRESUPUESTAL 2016
CIERRE DEL EJERCICIO PRESUPUESTAL " CONTINUIDAD 2016 "



PROGRAMA : SE - URBANIZACIÓN MUNICIPAL

MUNICIPIO: 005 DURANGO

PERIODO : AL 31 DE DICIEMBRE DEL 2017

No. DE OBRA	DENOMINACIÓN DEL SUBPROGRAMA Y DESCRIPCIÓN DE LA OBRA Y/O ACCIONES	LOCALIDAD	FECHAS		INVERSIÓN APROBADA						INVERSIÓN EJERCIDA						INVERSIÓN EJERCIDA SEGÚN REGISTROS CONTABLES	INVERSIÓN COMPROBADA	AVANCES (%)		METAS												
			INICIO	TERMINO	TOTAL	FEDERAL	ESTATAL	MPAL/DIR	RAMO 33	BENEF.	AL 31 DE DICIEMBRE DEL 2016			AL 31 DE DICIEMBRE DEL 2017					FÍS	FIN	INICIALES		MODIFICADAS		ALCANZADAS								
											TOTAL	FEDERAL	ESTATAL	MPAL/DIR	RAMO 33	BENEF.					TOTAL	FEDERAL	ESTATAL	MPAL/DIR	RAMO 33	BENEF.	UNIDAD DE MEDIDA	CANTIDAD	UNIDAD DE MEDIDA	CANTIDAD	UNIDAD DE MEDIDA	CANTIDAD	
16/PNMD04 CP	MANTENIMIENTO VIAL. MANTENIMIENTO Y REHABILITACIÓN DE CALLES Y AVENIDAS	VICTORIA DE DURANGO	Jun-16	Feb-17	8,407,412.49	0.00	0.00	8,407,412.49	0.00	0.00	8,407,412.49	0.00	0.00	8,407,412.49	0.00	0.00	0.00	0.00	0.00	0.00	0.00	0.00	0.00	8,407,412.49	8,407,412.49	100%	100%	M²	269,923.75	M²	0.00	M²	269,923.75

SUMA DE HOJA	8,407,412.49	0.00	0.00	8,407,412.49	0.00	0.00	8,407,412.49	0.00	0.00	8,407,412.49	0.00	0.00	8,407,412.49	0.00	0.00	0.00	0.00	0.00	0.00	0.00	0.00	8,407,412.49	8,407,412.49
SUBTOTAL	8,407,412.49	0.00	0.00	8,407,412.49	0.00	0.00	8,407,412.49	0.00	0.00	8,407,412.49	0.00	0.00	8,407,412.49	0.00	0.00	0.00	0.00	0.00	0.00	0.00	0.00	8,407,412.49	8,407,412.49
TOTAL	9,665,311.12	0.00	1,267,898.63	8,407,412.49	0.00	0.00	8,407,412.49	0.00	0.00	8,407,412.49	0.00	0.00	8,407,412.49	0.00	0.00	1,267,898.63	0.00	1,267,898.63	0.00	0.00	0.00	9,665,311.12	9,665,311.12

FORMULO:

ARQ. HUMBERTO RAÚL ROSALES BADILLO
DIRECTOR MUNICIPAL DE OBRAS PÚBLICAS.

FORMULO:

C.P. FELIPE DE JESÚS PEREDA AGUILAR
DIRECTOR MUNICIPAL DE ADMINISTRACIÓN Y FINANZAS

AUTORIZO:

DR. JOSÉ RAMÓN ENRIQUEZ HERRERA
PRESIDENTE MUNICIPAL

Vo. Bo.

ING. LUIS FERNANDO CASTELLÓN TERÁN
COORDINADOR GENERAL DEL COPLADEM

Vo. Bo.

M. A. P. LUZ MARÍA GARIBAY AVITIA
SÍNDICO MUNICIPAL

Vo. Bo.

C.P. MARÍA DEL ROCIO MARRUFO ORTIZ
CONTRALORA MUNICIPAL



PROGRAMA NORMAL MUNICIPAL
EJERCICIO PRESUPUESTAL 2016
CIERRE DEL EJERCICIO PRESUPUESTAL " CONTINUIDAD 2016 "



PROGRAMA : SE - URBANIZACIÓN MUNICIPAL

MUNICIPIO: 005 DURANGO

PERIODO : AL 31 DE DICIEMBRE DEL 2017

No. DE OBRA	DENOMINACIÓN DEL SUBPROGRAMA Y DESCRIPCIÓN DE LA OBRA Y/O ACCIONES	LOCALIDAD	FECHAS		INVERSIÓN APROBADA						INVERSIÓN EJERCIDA AL 31 DE DICIEMBRE DEL 2016						INVERSIÓN EJERCIDA AL 31 DE DICIEMBRE DEL 2017						INVERSIÓN EJERCIDA SEGÚN REGISTROS CONTABLES	INVERSIÓN COMPROBADA	AVANCES (%)		METAS							
			INICIO	TERMINO	TOTAL	FEDERAL	ESTATAL	MPAL/DIR	RAMO 33	BENEF.	TOTAL	FEDERAL	ESTATAL	MPAL/DIR	RAMO 33	BENEF.	TOTAL	FEDERAL	ESTATAL	MPAL/DIR	RAMO 33	BENEF.			FIS	FIN	INICIALES		MODIFICADAS		ALCANZADAS			
																											UNIDAD DE MEDIDA	CANTIDAD	UNIDAD DE MEDIDA	CANTIDAD	UNIDAD DE MEDIDA	CANTIDAD		
16/PNM124 CP	02.- GUARNICIONES Y BANQUETAS	COL. MEXICO	ago-16	dic-17	1,553.21	0.00	0.00	1,048.28	0.00	504.95	1,553.21	0.00	0.00	1,048.28	0.00	504.95	0.00	0.00	0.00	0.00	0.00	0.00	0.00	0.00	1,553.21	1,553.21	100%	30%	ML	18.00	ML	0.00	ML	18.00
16/PNM125 CP	PINO REAL ENTRE CAHUTE Y PINO PIÑON	COL. LOS SAUCES	ago-16	dic-17	1,833.08	0.00	0.00	1,282.79	0.00	550.29	1,833.08	0.00	0.00	1,282.79	0.00	550.29	0.00	0.00	0.00	0.00	0.00	0.00	0.00	0.00	1,833.08	1,833.08	100%	30%	ML	20.00	ML	0.00	ML	20.00
16/PNM127 CP	1 DE MAYO 700 ENTRE AGUSTIN DE ITURBIDE Y OBRADORES	COL. JOSE ANGEL LEAL	ago-16	dic-17	817.58	0.00	0.00	572.22	0.00	245.36	817.58	0.00	0.00	572.22	0.00	245.36	0.00	0.00	0.00	0.00	0.00	0.00	0.00	0.00	817.58	817.58	100%	30%	ML	8.92	ML	0.00	ML	8.92
16/PNM 219 CP	REFORMA ENTRE FRANCISCO GONZALEZ DE LA VEGA Y CERRO	COL. HECTOR MAYAGOITIA	feb-17	may-17	93,892.10	0.00	93,892.10	0.00	0.00	0.00	0.00	0.00	0.00	0.00	0.00	0.00	93,892.10	0.00	93,892.10	0.00	0.00	0.00	0.00	93,892.10	93,892.10	100%	100%	ML	265.48	ML	0.00	ML	265.48	
16/PNM 220 CP	DIEGO RIVERA ENTRE PERFECTO MORALES Y DOMINGO ARRIETA	COL. VILLA DE GUADALUPE	feb-17	oct-17	75,025.84	0.00	75,025.84	0.00	0.00	0.00	0.00	0.00	0.00	0.00	0.00	0.00	75,025.84	0.00	75,025.84	0.00	0.00	0.00	0.00	75,025.84	75,025.84	100%	100%	ML	264.05	ML	0.00	ML	264.05	
16/PNM 221 CP	INTIPEREDO ENTRE MIGUEL BARRAZA Y CARABINA 30-30	COL. ASENTAMIENTOS HUMANOS	feb-17	oct-17	20,062.22	0.00	20,062.22	0.00	0.00	0.00	0.00	0.00	0.00	0.00	0.00	0.00	20,062.22	0.00	20,062.22	0.00	0.00	0.00	0.00	20,062.22	20,062.22	100%	100%	ML	66.41	ML	0.00	ML	66.41	

SUMA DE HOJA	193,184.03	0.00	188,980.16	2,903.28	0.00	1,300.59	4,203.87	0.00	0.00	2,903.28	0.00	1,300.59	188,980.16	0.00	188,980.16	0.00	0.00	0.00	0.00	0.00	0.00	0.00	193,184.04	193,184.03
SUBTOTAL	193,184.03	0.00	188,980.16	2,903.28	0.00	1,300.59	4,203.87	0.00	0.00	2,903.28	0.00	1,300.59	188,980.16	0.00	188,980.16	0.00	0.00	0.00	0.00	0.00	0.00	0.00	193,184.04	193,184.03
TOTAL	9,889,496.16	0.00	1,446,878.79	6,410,316.77	0.00	1,300.59	6,411,616.36	0.00	0.00	6,410,316.77	0.00	1,300.59	1,446,878.79	0.00	1,446,878.79	0.00	0.00	0.00	0.00	0.00	0.00	0.00	9,889,496.16	9,889,496.16

FORMULO:

ARQ. HUMBERTO RAÚL ROSALES BADILLO
DIRECTOR MUNICIPAL DE OBRAS PÚBLICAS

FORMULO:

C.P. FELIPE DE JESÚS PEÑEDA AGUILAR
DIRECTOR MUNICIPAL DE ADMINISTRACIÓN Y FINANZAS

AUTORIZO:

DR. JOSÉ RAMÓN ENRIQUEZ HERRERA
PRESIDENTE MUNICIPAL

Vo. Bo.

ING. LUIS FERNANDO CASTRELLÓN TERÁN
COORDINADOR GENERAL DEL COPLADEM

Vo. Bo.

M. A. P. LUZ MARÍA GARIBAY AVITIA
SÍNDICO MUNICIPAL

Vo. Bo.

C.P. MARÍA DEL ROCÍO MARRUFO ORTIZ
CONTRALORA MUNICIPAL



PROGRAMA : SE - URBANIZACIÓN MUNICIPAL

MUNICIPIO : 005 DURANGO

PERIODO : AL 31 DE DICIEMBRE DEL 2017

No. DE OBRA	DENOMINACIÓN DEL SUBPROGRAMA Y DESCRIPCIÓN DE LA OBRA Y/O ACCIONES	LOCALIDAD	FECHAS		INVERSIÓN APROBADA						INVERSIÓN EJERCIDA AL 31 DE DICIEMBRE DEL 2016						INVERSIÓN EJERCIDA AL 31 DE DICIEMBRE DEL 2017						INVERSIÓN EJERCIDA SEGÚN REGISTROS CONTABLES	INVERSIÓN COMPROBADA	AVANCE (%)		METAS					
			INICIO	TERMINO	TOTAL	FEDERAL	ESTATAL	MPAL/DIR	RAMO 33	BENEF.	TOTAL	FEDERAL	ESTATAL	MPAL/DIR	RAMO 33	BENEF.	TOTAL	FEDERAL	ESTATAL	MPAL/DIR	RAMO 33	BENEF.			FÍS	FIN	INICIALES		MODIFICADAS		ALCANZADAS	
																											UNIDAD DE MEDIDA	CANTIDAD	UNIDAD DE MEDIDA	CANTIDAD	UNIDAD DE MEDIDA	CANTIDAD
08.- PAVIMENTACIÓN DE CALLES																																
16/PNM023 CP	TLAXCALA ENTRE YUCATAN Y VERACRUZ	COL. MÉXICO	ago-16	dic-17	588,366.17	0.00	0.00	467,221.58	0.00	121,144.59	119,438.98	0.00	0.00	94,846.49	0.00	24,597.49	468,927.19	0.00	0.00	372,375.08	0.00	96,552.11	588,366.18	588,366.17	100%	81%	M²	1,362.33	M²	0.00	M²	1,362.33
16/PNM024 CP	1a CERRADA LOS ÁLAMOS ENTRE 2a CERRADA Y CERRADA	COL. RINCONADA LOS ÁLAMOS	feb-17	dic-17	45,266.51	0.00	0.00	31,147.89	0.00	14,118.62	0.00	0.00	0.00	0.00	0.00	0.00	45,266.51	0.00	0.00	31,147.89	0.00	14,118.62	45,266.51	45,266.51	100%	75%	M²	115.29	M²	0.00	M²	115.29
16/PNM025 CP	AZUCENA ENTRE GARDENIA Y JACARANDA	COL. VALLE FLORIDO	ago-16	dic-17	388,210.75	0.00	0.00	281,103.40	0.00	107,107.35	183,088.58	0.00	0.00	132,574.44	0.00	50,514.14	205,122.17	0.00	0.00	148,528.96	0.00	56,593.21	388,210.75	388,210.75	100%	88%	M²	796.72	M²	0.00	M²	796.72
16/PNM026 CP	PIÑO REAL ENTRE CAHUTE Y PIÑO PIÑÓN	COL. LOS SAUCES	ago-16	dic-17	189,354.36	0.00	0.00	137,225.10	0.00	52,129.26	65,603.26	0.00	0.00	47,542.68	0.00	18,060.58	123,751.10	0.00	0.00	89,682.42	0.00	34,068.68	189,354.36	189,354.36	100%	93%	M²	378.29	M²	0.00	M²	378.29
16/PNM027 CP	2a CERRADA LOS ÁLAMOS ENTRE 1a CERRADA Y CERRADA	COL. RINCONADA LOS ÁLAMOS	feb-17	dic-17	109,469.14	0.00	0.00	75,489.92	0.00	33,979.22	0.00	0.00	0.00	0.00	0.00	0.00	109,469.14	0.00	0.00	75,489.92	0.00	33,979.22	109,469.14	109,469.14	100%	74%	M²	270.20	M²	0.00	M²	270.20
16/PNM029 CP	1 DE MAYO ENTRE AGUSTÍN DE ITURBIDE Y OBRADORES	COL. JOSÉ ANGELO LEAL	ago-16	dic-17	414,771.51	0.00	0.00	329,287.10	0.00	85,484.41	76,038.13	0.00	0.00	60,366.67	0.00	15,671.46	338,733.38	0.00	0.00	268,920.43	0.00	69,812.95	414,771.51	414,771.51	100%	92%	M²	832.96	M²	0.00	M²	832.96
16/PNM 222 CP	REFORMA ENTRE FRANCISCO GONZALEZ DE LA VEGA Y CERRO	COL. HECTOR MAYAGOITIA	feb-17	jun-17	727,563.21	0.00	727,563.21	0.00	0.00	0.00	0.00	0.00	0.00	0.00	0.00	0.00	727,563.21	0.00	727,563.21	0.00	0.00	0.00	727,563.21	727,563.21	100%	100%	M²	1,141.03	M²	0.00	M²	1,141.03
16/PNM 223 CP	DIEGO RIVERA ENTRE PERFECTO MORALES Y DOMINGO ARRIETA	COL. VILLA DE GUADALUPE	feb-17	oct-17	1,781,956.71	0.00	1,781,956.71	0.00	0.00	0.00	0.00	0.00	0.00	0.00	0.00	0.00	1,781,956.71	0.00	1,781,956.71	0.00	0.00	0.00	1,781,956.71	1,781,956.71	100%	100%	M²	3,082.74	M²	0.00	M²	3,082.74
16/PNM 224 CP	INTIPEREDO ENTRE MIGUEL BARRAZA Y CARABINA 30-30	COL. ASENTAMIENTOS HUMANOS	feb-17	oct-17	794,380.11	0.00	794,380.11	0.00	0.00	0.00	0.00	0.00	0.00	0.00	0.00	0.00	794,380.11	0.00	794,380.11	0.00	0.00	0.00	794,380.11	794,380.11	100%	100%	M²	1,521.22	M²	0.00	M²	1,521.22
SUMA DE HOJA					8,038,338.47	0.00	3,303,900.03	1,321,474.89	0.00	413,993.45	444,169.95	0.00	0.00	335,330.29	0.00	108,539.69	4,595,169.82	0.00	3,303,900.03	998,144.70	0.00	305,124.79	8,038,338.48	8,038,338.47								
SUBTOTAL					8,038,338.47	0.00	3,303,900.03	1,321,474.89	0.00	413,993.45	444,169.95	0.00	0.00	335,330.29	0.00	108,539.69	4,595,169.82	0.00	3,303,900.03	998,144.70	0.00	305,124.79	8,038,338.48	8,038,338.47								
TOTAL					14,897,833.62	0.00	4,790,778.82	9,731,790.79	0.00	416,284.04	8,868,798.31	0.00	0.00	8,746,648.06	0.00	110,139.26	8,642,048.31	0.00	4,790,778.82	998,144.70	0.00	305,124.79	14,897,833.64	14,897,833.62								

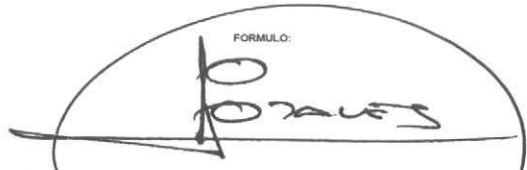
FORMULO:

 ARQ. HUMBERTO RAÚL ROSALES BADILLO
 DIRECTOR MUNICIPAL DE OBRAS PÚBLICAS

FORMULO:

 C.P. FELIPE DE JESÚS PEREDA AGUILAR
 DIRECTOR MUNICIPAL DE ADMINISTRACIÓN Y FINANZAS

AUTORIZO:

 DR. JOSÉ RAMÓN ENRÍQUEZ HERRERA
 PRESIDENTE MUNICIPAL

Vo. Bo.

 ING. LUIS FERNANDO CASTELLÓN TERÁN
 COORDINADOR GENERAL DEL COPLADEM

Vo. Bo.

 M. A. P. LUZ MARÍA GARIBAY AVITIA
 SINDICATO MUNICIPAL

Vo. Bo.

 C.P. MARÍA DEL ROCÍO MARRUFO ORTIZ
 CONTRALORA MUNICIPAL



PROGRAMA : SE - URBANIZACION MUNICIPAL

MUNICIPIO : 005 DURANGO

PERIODO : AL 31 DE DICIEMBRE DEL 2017

No. DE OBRA	DENOMINACIÓN DEL SUBPROGRAMA Y DESCRIPCIÓN DE LA OBRA Y/O ACCIONES	LOCALIDAD	FECHAS		INVERSIÓN APROBADA						INVERSIÓN EJERCIDA						INVERSIÓN EJERCIDA SEGÚN REGISTROS CONTABLES	INVERSIÓN COMPROBADA	AVANCES (%)		METAS														
			INICIO	TERMINO	TOTAL	FEDERAL	ESTATAL	MPAL/DIR	RAMO 33	BENEF.	AL 31 DE DICIEMBRE DEL 2016								AL 31 DE DICIEMBRE DEL 2017						FIS	FIN	INICIALES		MODIFICADAS		ALCANZADAS				
											TOTAL	FEDERAL	ESTATAL	MPAL/DIR	RAMO 33	BENEF.			TOTAL	FEDERAL	ESTATAL	MPAL/DIR	RAMO 33	BENEF.			TOTAL	FEDERAL	ESTATAL	MPAL/DIR	RAMO 33	BENEF.	UNIDAD DE MEDIDA	CANTIDAD	UNIDAD DE MEDIDA
16/PNM230 CP	08.- INFRAESTRUCTURA DEPORTIVA a).- RURAL y b).- URBANA REHABILITACIÓN DE UNIDAD DEPORTIVA "GÁLINDO HIGUERA"	VICTORIA DE DURANGO	mar-17	mar-17	340,448.84	0.00	0.00	340,448.84	0.00	0.00	0.00	0.00	0.00	0.00	0.00	0.00	0.00	0.00	0.00	340,448.84	0.00	0.00	340,448.84	0.00	0.00	340,448.85	340,448.84	100%	100%	OBRA	1.00	OBRA	0.00	OBRA	1.00
SUMA DE HOJA					340,448.84	0.00	0.00	340,448.84	0.00	0.00	0.00	0.00	0.00	0.00	0.00	0.00	0.00	0.00	0.00	340,448.84	0.00	0.00	340,448.84	0.00	0.00	340,448.85	340,448.84								
SUBTOTAL					340,448.84	0.00	0.00	340,448.84	0.00	0.00	0.00	0.00	0.00	0.00	0.00	0.00	0.00	0.00	0.00	340,448.84	0.00	0.00	340,448.84	0.00	0.00	340,448.85	340,448.84								
TOTAL					16,238,282.46	0.00	4,760,779.82	10,072,239.60	0.00	416,264.04	8,866,786.31	0.00	0.00	8,746,646.08	0.00	110,139.26	6,382,497.15	0.00	4,760,779.82	1,326,633.64	0.00	306,124.79	16,238,282.49	16,238,282.46											

FORMULO:

ARQ. HUMBERTO RAÚL ROSALES BADILLO
DIRECTOR MUNICIPAL DE OBRAS PÚBLICAS.

FORMULO:

C.P. FELIPE DE JESÚS PEREDA AGUILAR
DIRECTOR MUNICIPAL DE ADMINISTRACIÓN
Y FINANZAS

AUTORIZO:

DR. JOSÉ RAMÓN ENRÍQUEZ HERRERA
PRESIDENTE MUNICIPAL

Vo. Bo.

ING. LUIS FERNANDO CASTELLÓN TERÁN
COORDINADOR GENERAL DEL COPLADEM

Vo. Bo.

M. A. P. LUZ MARÍA GARIBAY AVITIA
SÍNDICO MUNICIPAL

Vo. Bo.

C.P. MARÍA DEL ROCÍO MARRUFO ORTIZ
CONTRALORA MUNICIPAL



PROGRAMA : SJ - INFRAESTRUCTURA BÁSICA EDUCATIVA

MUNICIPIO: 005 DURANGO

PERIODO : AL 31 DE DICIEMBRE DEL 2017

No. DE OBRA	DENOMINACIÓN DEL SUBPROGRAMA Y DESCRIPCIÓN DE LA OBRA Y/O ACCIONES	LOCALIDAD	FECHAS		INVERSIÓN APROBADA						INVERSIÓN EJERCIDA						INVERSIÓN EJERCIDA SEGÚN REGISTROS CONTABLES	INVERSIÓN COMPROBADA	AVANCES (%)		METAS														
			INICIO	TERMINO	TOTAL	FEDERAL	ESTATAL	MPAL/DIR	RAMO 33	BENEF.	AL 31 DE DICIEMBRE DEL 2016								AL 31 DE DICIEMBRE DEL 2017						FÍS	FIN	INICIALES		MODIFICADAS		ALCANZADAS				
											TOTAL	FEDERAL	ESTATAL	MPAL/DIR	RAMO 33	BENEF.			TOTAL	FEDERAL	ESTATAL	MPAL/DIR	RAMO 33	BENEF.			TOTAL	FEDERAL	ESTATAL	MPAL/DIR	RAMO 33	BENEF.	UNIDAD DE MEDIDA	CANTIDAD	UNIDAD DE MEDIDA
16/PNM 282 PR	IMPERMEABILIZACIÓN EN LA ESC. SEC. TEC 58	POB. COL. HIDALGO	nov-17	dic-17	311,982.00	0.00	0.00	197,940.92	0.00	120,000.00	0.00	0.00	0.00	0.00	0.00	0.00	311,982.00	0.00	0.00	194,239.99	0.00	117,742.01	311,982.00	311,982.00	100%	100%	M²	1,100.00	M²	0.00	M²	1,100.00			
16/PNM181 PR	CONSTRUCCIÓN DE TECHUMBRE EN LA ESC. SEC. No. 41	POB. JOSÉ MARÍA PINO SUAREZ	sep-16	dic-17	635,889.01	0.00	0.00	489,125.83	0.00	146,763.18	635,889.01	0.00	0.00	489,125.83	0.00	146,763.18	0.00	0.00	0.00	0.00	0.00	0.00	635,889.01	635,889.01	100%	100%	M²	561.83	M²	-62.79	M²	499.04			
SUMA DE HOJA					947,871.01	0.00	0.00	687,066.76	0.00	266,763.18	636,889.01	0.00	0.00	489,125.83	0.00	146,763.18	311,982.00	0.00	0.00	194,239.99	0.00	117,742.01	947,871.01	947,871.01											
SUBTOTAL					947,871.01	0.00	0.00	687,066.76	0.00	266,763.18	636,889.01	0.00	0.00	489,125.83	0.00	146,763.18	311,982.00	0.00	0.00	194,239.99	0.00	117,742.01	947,871.01	947,871.01											
TOTAL					16,196,153.47	0.00	4,760,778.82	10,769,306.34	0.00	689,927.23	9,491,674.32	0.00	0.00	9,234,771.88	0.00	256,902.44	6,694,479.15	0.00	4,780,778.82	1,820,833.84	0.00	422,866.79	16,196,153.47	16,196,153.47											

FORMULO:

ARQ. HUMBERTO RAÚL ROSALES BADILLO
DIRECTOR MUNICIPAL DE OBRAS PÚBLICAS

FORMULO:

C.P. FELIPE DE JESÚS PERERA AGUILAR
DIRECTOR MUNICIPAL DE ADMINISTRACIÓN Y FINANZAS

AUTORIZO:

DR. JOSÉ RAMÓN ENRÍQUEZ HERRERA
PRESIDENTE MUNICIPAL

Vo. Bo.

ING. LUIS FERNANDO CASTRELLÓN TERÁN
COORDINADOR GENERAL DEL COPLADEM

Vo. Bo.

M. A. P. LUZ MARÍA GARIBAY AVITIA
SÍNDICO MUNICIPAL

Vo. Bo.

C.P. MARÍA DEL ROCÍO MARRUFO ORTIZ
CONTRALORA MUNICIPAL

PROGRAMA : FORTALECIMIENTO FINANCIERO PARA IMPULSAR LA INVERSIÓN "C" 2016. MUNICIPIO: 005 DURANGO

PERIODO : AL 31 DE DICIEMBRE DEL 2017

No. DE OBRA	DENOMINACIÓN DEL SUBPROGRAMA Y DESCRIPCIÓN DE LA OBRA Y/O ACCIONES	LOCALIDAD	FECHAS		INVERSIÓN APROBADA						INVERSIÓN EJERCIDA AL 31 DE DICIEMBRE DEL 2016						INVERSIÓN EJERCIDA AL 31 DE DICIEMBRE DEL 2017						INVERSIÓN EJERCIDA SEGÚN REGISTROS CONTABLES	INVERSIÓN COMPROBADA	AVANCES (%)		METAS							
			INICIO	TERMINO	TOTAL	FEDERAL	ESTATAL	MPAL/DIR	RAMO 33	BENEF.	TOTAL	FEDERAL	ESTATAL	MPAL/DIR	RAMO 33	BENEF.	TOTAL	FEDERAL	ESTATAL	MPAL/DIR	RAMO 33	BENEF.			FÍS	FIN	INICIALES		MODIFICADAS		ALCANZADAS			
			UNIDAD DE MEDIDA	CANTIDAD	UNIDAD DE MEDIDA	CANTIDAD	UNIDAD DE MEDIDA	CANTIDAD	UNIDAD DE MEDIDA	CANTIDAD	UNIDAD DE MEDIDA	CANTIDAD	UNIDAD DE MEDIDA	CANTIDAD	UNIDAD DE MEDIDA	CANTIDAD	UNIDAD DE MEDIDA	CANTIDAD	UNIDAD DE MEDIDA	CANTIDAD	UNIDAD DE MEDIDA	CANTIDAD			UNIDAD DE MEDIDA	CANTIDAD	UNIDAD DE MEDIDA	CANTIDAD	UNIDAD DE MEDIDA	CANTIDAD	UNIDAD DE MEDIDA	CANTIDAD		
SE-06 - PAVIMENTACIÓN DE CALLES																																		
16/FORTAFIN 205 CP	ANTONIO SOSA PERDOMO ENTRE VITALICIO SILVA Y HUMBERTO VIDALES	COL. HUMBERTO GUTIERREZ	feb-17	ago-17	474,778.94	474,778.94	0.00	0.00	0.00	0.00	0.00	0.00	0.00	0.00	0.00	0.00	474,778.94	474,778.94	0.00	0.00	0.00	0.00	474,778.94	474,778.94	100%	100%	M²	819.35	M²	0.00	M²	819.35		
16/FORTAFIN 206 CP	CALLE GABRIELA LOPEZ ENTRE JORGE OBISPO A CANAL DE RIEGO	COL. LUZ DEL CARMEN	feb-17	dic-17	799,702.04	799,702.04	0.00	0.00	0.00	0.00	0.00	0.00	0.00	0.00	0.00	0.00	799,702.04	799,702.04	0.00	0.00	0.00	0.00	799,702.04	799,702.04	100%	100%	M²	1,087.57	M²	0.00	M²	1,087.57		
16/FORTAFIN 207 CP	CALLE ISMAEL HERNANDEZ DERAS ENTRE GABRIELA LOPEZ Y ELVIRA BARRANTES	COL. PARAISO	feb-17	jun-17	638,693.20	638,693.20	0.00	0.00	0.00	0.00	0.00	0.00	0.00	0.00	0.00	0.00	638,693.20	638,693.20	0.00	0.00	0.00	0.00	638,693.20	638,693.20	100%	100%	M²	1,138.78	M²	0.00	M²	1,138.78		
16/FORTAFIN 208 CP	CALLE LUIS CORDOVA ENTRE PRIVADA GERARDO PEREZ Y CANAL DE RIEGO	COL. LUZ DEL CARMEN	ene-17	may-17	640,411.91	640,411.91	0.00	0.00	0.00	0.00	0.00	0.00	0.00	0.00	0.00	0.00	640,411.91	640,411.91	0.00	0.00	0.00	0.00	640,411.91	640,411.91	100%	100%	M²	1,209.75	M²	0.00	M²	1,209.75		
16/FORTAFIN 209 CP	CALLE MA. ELENA HUERTA ENTRE DOMINGO LOERA Y ANTORCHA CAMPESINA	COL. LUZ DEL CARMEN	ene-17	dic-17	517,435.00	517,435.00	0.00	0.00	0.00	0.00	0.00	0.00	0.00	0.00	0.00	0.00	517,435.00	517,435.00	0.00	0.00	0.00	0.00	517,435.00	517,435.00	100%	100%	M²	881.38	M²	0.00	M²	881.38		
16/FORTAFIN 210 CP	CALLE MORELOS ENTRE VICENTE GUERRERO Y GUADALUPE VICTORIA	COL. BICENTENARIO	ene-17	dic-17	1,295,789.00	1,295,789.00	0.00	0.00	0.00	0.00	0.00	0.00	0.00	0.00	0.00	0.00	1,295,789.00	1,295,789.00	0.00	0.00	0.00	0.00	1,295,789.00	1,295,789.00	100%	100%	M²	2,141.07	M²	0.00	M²	2,141.07		
16/FORTAFIN 211 CP	CALLE WENSESLAO VICTORIA ENTRE DOMINGO LOERA Y GABRIELA LOPEZ	COL. LUZ DEL CARMEN	feb-17	sep-17	598,277.99	598,277.99	0.00	0.00	0.00	0.00	0.00	0.00	0.00	0.00	0.00	0.00	598,277.99	598,277.99	0.00	0.00	0.00	0.00	598,277.99	598,277.99	100%	100%	M²	1,113.19	M²	0.00	M²	1,113.19		
S.J.- INFRAESTRUCTURA BÁSICA EDUCATIVA																																		
16/FORTAFIN 204 CP	CONSTRUCCION DE TECHUMBRE EN EL "J.N PROFESORA LUZ DEL CARMEN OCON VELOZ" (C.C.T. 10EJN0042L) UBICADA CALLE GRACIELA S/N CON CODIGO POSTAL 34164	COL. AMPLIACION LUZ DEL CARMEN	ene-17	dic-17	500,000.00	500,000.00	0.00	0.00	0.00	0.00	0.00	0.00	0.00	0.00	0.00	0.00	500,000.00	500,000.00	0.00	0.00	0.00	0.00	499,999.99	500,000.00	100%	100%	OBRA	1.00	OBRA	0.00	OBRA	1.00		
16/FORTAFIN 212 CP	CONSTRUCCION DE BIBLIOTECA ALUMBRADO, CERCO DE SEGURIDAD Y DOMO DEL ALBERGUE CULTURAL (Iba. ETAPA)	COL. VALLE VERDE	ene-17	dic-17	4,018,830.00	4,018,830.00	0.00	0.00	0.00	0.00	0.00	0.00	0.00	0.00	0.00	0.00	4,018,830.00	4,018,830.00	0.00	0.00	0.00	0.00	4,018,830.00	4,018,830.00	100%	100%	OBRA	1.00	OBRA	0.00	OBRA	1.00		
16/FORTAFIN 213 CP	CONSTRUCCION DE INSTALACIONES ESCOLARES EN LA ESC. PRIM. "UNION, FRATERNIDAD Y LUCHA" (CCT. 10EPRD474Q)	COL. AMPL. LUZ DEL CARMEN	ene-17	dic-17	1,799,999.99	1,799,999.99	0.00	0.00	0.00	0.00	0.00	0.00	0.00	0.00	0.00	0.00	1,799,999.99	1,799,999.99	0.00	0.00	0.00	0.00	1,800,000.00	1,799,999.99	100%	100%	OBRA	1.00	OBRA	0.00	OBRA	1.00		
SUMA DE HOJA					11,293,998.07	11,293,998.07	0.00	0.00	0.00	0.00	0.00	0.00	0.00	0.00	0.00	0.00	11,293,998.07	11,293,998.07	0.00	0.00	0.00	0.00	11,293,998.07	11,293,998.07										
SUBTOTAL					11,293,998.07	11,293,998.07	0.00	0.00	0.00	0.00	0.00	0.00	0.00	0.00	0.00	0.00	11,293,998.07	11,293,998.07	0.00	0.00	0.00	0.00	11,293,998.07	11,293,998.07										
TOTAL					27,470,061.64	11,293,998.07	4,760,778.82	10,789,308.34	0.00	682,027.23	9,491,874.32	0.00	0.00	9,234,771.88	0.00	266,902.44	17,978,377.22	11,293,998.07	4,760,778.82	1,820,333.54	0.00	422,866.78	27,470,061.64	27,470,061.64										

FORMULO:



ARQ. HUMBERTO RAÚL ROSALES BADILLO
DIRECTOR MUNICIPAL DE OBRAS PÚBLICAS.

FORMULO:

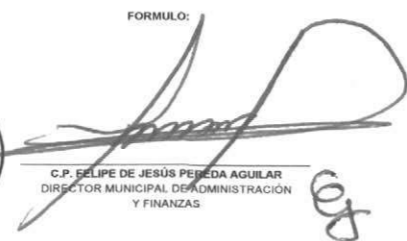

C.P. FELIPE DE JESÚS PEÑEDA AGUILAR
DIRECTOR MUNICIPAL DE ADMINISTRACIÓN Y FINANZAS

AUTORIZO:

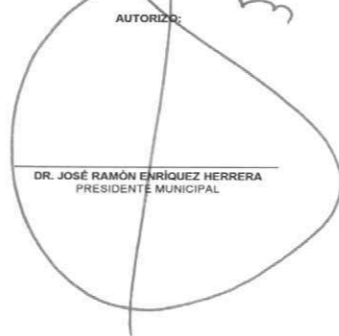

DR. JOSÉ RAMÓN ENRÍQUEZ HERRERA
PRESIDENTE MUNICIPAL

Vo. Bo.



ING. LUIS FERNANDO CASTRELLÓN TERÁN
COORDINADOR GENERAL DEL COPLADEM

Vo. Bo.



M. A. P. LUZ MARÍA GARIBAY AVITIA
SÍNDICO MUNICIPAL

Vo. Bo.

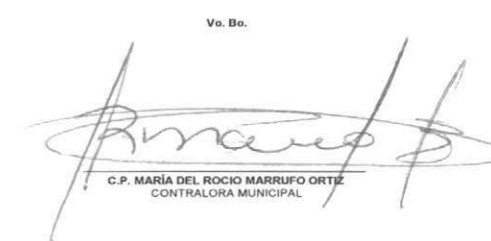

C.P. MARÍA DEL ROCÍO MARRUFO ORTIZ
CONTRALORA MUNICIPAL



PROGRAMA : OBRA DIVERSA

MUNICIPIO: 005 DURANGO

PERIODO : AL 31 DE DICIEMBRE DEL 2017

No. DE OBRA	DENOMINACIÓN DEL SUBPROGRAMA Y DESCRIPCIÓN DE LA OBRA Y/O ACCIONES	LOCALIDAD	FECHAS		INVERSIÓN APROBADA						INVERSIÓN EJERCIDA						INVERSIÓN EJERCIDA SEGÚN REGISTROS CONTABLES	INVERSIÓN COMPROBADA	AVANCES (%)		METAS											
			INICIO	TERMINO	TOTAL	FEDERAL	ESTATAL	MPAL/DIR	RAMO 33	BENEF.	AL 31 DE DICIEMBRE DEL 2016								AL 31 DE DICIEMBRE DEL 2017						FIS	FIN	INICIALES		MODIFICADAS		ALCANZADAS	
											TOTAL	FEDERAL	ESTATAL	MPAL/DIR	RAMO 33	BENEF.			TOTAL	FEDERAL	ESTATAL	MPAL/DIR	RAMO 33	BENEF.			TOTAL	FEDERAL	ESTATAL	MPAL/DIR	RAMO 33	BENEF.
16/PNM196 CP	REMODELACIÓN DEL D.I.F. MUNICIPAL (1ra. ETAPA)	VICTORIA DE DURANGO	nov-16	dic-16	1,915,503.30	0.00	0.00	1,915,503.30	0.00	0.00	574,651.00	0.00	0.00	574,651.00	0.00	0.00	1,340,852.30	0.00	0.00	1,340,852.30	0.00	0.00	1,915,503.30	1,915,503.30	100%	100%	OBRA	1.00	OBRA	0.00	OBRA	1.00
16/PNM198 CP	REMODELACIÓN DEL MUSEO DE LA CIUDAD (PALACIO MUNICIPAL)	VICTORIA DE DURANGO	nov-16	dic-16	1,055,208.23	0.00	0.00	1,055,208.23	0.00	0.00	903,588.46	0.00	0.00	903,588.46	0.00	0.00	151,619.77	0.00	0.00	151,619.77	0.00	0.00	1,055,208.00	1,055,208.23	100%	100%	OBRA	1.00	OBRA	0.00	OBRA	1.00
16/PNM225 CP	TRABAJOS INTERIORES DE UNIDAD ADMINISTRATIVA (CARNATION)	FRACC. SAN IGNACIO	dic-16	mar-17	59,292.24	0.00	0.00	59,292.24	0.00	0.00	0.00	0.00	0.00	0.00	0.00	0.00	59,292.24	0.00	0.00	59,292.24	0.00	0.00	59,292.24	59,292.24	100%	100%	OBRA	1.00	OBRA	0.00	OBRA	1.00
16/PNM227 CP	BARDA UNIDAD ADMINISTRATIVA (CARNATION)	FRACC. SAN IGNACIO	dic-16	mar-17	192,784.48	0.00	0.00	192,784.48	0.00	0.00	0.00	0.00	0.00	0.00	0.00	0.00	192,784.48	0.00	0.00	192,784.48	0.00	0.00	192,784.48	192,784.48	100%	100%	OBRA	1.00	OBRA	0.00	OBRA	1.00
16/PNM228 CP	AMPLIACION PLANTA DE TRANSFERENCIA 2	VICTORIA DE DURANGO	dic-16	mar-17	578,661.55	0.00	0.00	578,661.55	0.00	0.00	0.00	0.00	0.00	0.00	0.00	0.00	578,661.55	0.00	0.00	578,661.55	0.00	0.00	578,661.55	578,661.55	100%	100%	OBRA	1.00	OBRA	0.00	OBRA	1.00
16/PNM229 CP	REHABILITACIÓN DE EX DEMARCACIÓN DE POLICIA	FRACC. GUADALUPE	dic-16	mar-17	411,972.00	0.00	0.00	411,972.00	0.00	0.00	0.00	0.00	0.00	0.00	0.00	0.00	411,972.00	0.00	0.00	411,972.00	0.00	0.00	411,972.00	411,972.00	100%	100%	OBRA	1.00	OBRA	0.00	OBRA	1.00
SUMA DE HOJA					4,213,421.80	0.00	0.00	4,213,421.80	0.00	0.00	1,478,239.46	0.00	0.00	1,478,239.46	0.00	0.00	2,735,182.34	0.00	0.00	2,735,182.34	0.00	0.00	4,213,421.57	4,213,421.80								
SUBTOTAL					4,213,421.80	0.00	0.00	4,213,421.80	0.00	0.00	1,478,239.46	0.00	0.00	1,478,239.46	0.00	0.00	2,735,182.34	0.00	0.00	2,735,182.34	0.00	0.00	4,213,421.57	4,213,421.80								
TOTAL					31,683,473.34	11,283,898.07	4,760,778.82	14,972,726.14	0.00	692,027.23	10,369,913.78	0.00	0.00	10,713,011.34	0.00	266,902.44	20,715,589.86	11,283,898.07	4,760,778.82	4,266,015.88	0.00	422,966.79	31,683,473.16	31,683,473.34								

FORMULO:

ARG. HUMBERTO RAÚL ROSALES BADILLO
DIRECTOR MUNICIPAL DE OBRAS PÚBLICAS

FORMULO:

C.P. FELIPE DE JESÚS PEREDA AGUILAR
DIRECTOR MUNICIPAL DE ADMINISTRACIÓN Y FINANZAS

AUTORIZO:

DR. JOSÉ RAMÓN ENRIQUEZ HERRERA
PRESIDENTE MUNICIPAL

Vo. Bo.

ING. LUIS FERNANDO CASTRELLÓN TERÁN
COORDINADOR GENERAL DEL COPLADEM

Vo. Bo.

M. A. P. LUZ MARÍA GARIBAY AVITIA
SÍNDICO MUNICIPAL

Vo. Bo.

C.P. MARÍA DEL ROCÍO MARRUFO ORTIZ
CONTRALORA MUNICIPAL



PROGRAMA NORMAL MUNICIPAL
EJERCICIO PRESUPUESTAL 2016
CIERRE DEL EJERCICIO PRESUPUESTAL " CONTINUIDAD 2016 "



PROGRAMA : OBRA DIVERSA

MUNICIPIO : 005 DURANGO

PERIODO : AL 31 DE DICIEMBRE DEL 2017

No. DE OBRA	DENOMINACIÓN DEL SUBPROGRAMA Y DESCRIPCIÓN DE LA OBRA Y/O ACCIONES	LOCALIDAD	FECHAS		INVERSIÓN APROBADA						INVERSIÓN EJERCIDA AL 31 DE DICIEMBRE DEL 2016						INVERSIÓN EJERCIDA AL 31 DE DICIEMBRE DEL 2017						INVERSIÓN EJERCIDA SEGÚN REGISTROS CONTABLES	INVERSIÓN COMPROBADA	AVANCES (%)		METAS								
			INICIO	TERMINO	TOTAL	FEDERAL	ESTATAL	MPAL/DIR	RAMO 33	BENEF.	TOTAL	FEDERAL	ESTATAL	MPAL/DIR	RAMO 33	BENEF.	TOTAL	FEDERAL	ESTATAL	MPAL/DIR	RAMO 33	BENEF.			PÍS	FIN	INICIALES		MODIFICADAS		ALCANZADAS				
																											UNIDAD DE MEDIDA	CANTIDAD	UNIDAD DE MEDIDA	CANTIDAD	UNIDAD DE MEDIDA	CANTIDAD			
16/NADEM 203 CP	PROGRAMA DE DESARROLLO DE CAPACIDADES EMPRESARIALES PARA MICROEMPRESAS DE LA TRANSFORMACIÓN, A TRAVÉS DE LA INCORPORACIÓN TECNOLÓGICAS DE LA INFORMACIÓN Y COMUNICACIÓN EN MICRO EMPRESAS LOCALIZADAS EN EL ESTADO DE DURANGO	VICTORIA DE DURANGO	dic-16	may-17	3,918,996.00	3,918,996.00	0.00	0.00	0.00	0.00	0.00	0.00	0.00	0.00	0.00	0.00	3,918,996.00	3,918,996.00	0.00	0.00	0.00	0.00	0.00	0.00	3,918,996.00	3,918,996.00	100%	100%	EQUIPO	393.00	EQUIPO	0.00	EQUIPO	393.00	
16/NADEM 203 CP	PROGRAMA DE DESARROLLO DE CAPACIDADES EMPRESARIALES PARA MICROEMPRESAS DEL SECTOR SERVICIOS, A TRAVÉS DE LA INCORPORACIÓN TECNOLÓGICAS DE LA INFORMACIÓN Y COMUNICACIÓN EN MICRO EMPRESAS LOCALIZADAS EN EL ESTADO DE DURANGO.	VICTORIA DE DURANGO	dic-16	may-17	3,928,968.00	3,928,968.00	0.00	0.00	0.00	0.00	0.00	0.00	0.00	0.00	0.00	0.00	3,928,968.00	3,928,968.00	0.00	0.00	0.00	0.00	0.00	0.00	3,928,968.00	3,928,968.00	100%	100%	EQUIPO	394.00	EQUIPO	0.00	EQUIPO	394.00	
SUMA DE HOJA					7,847,964.00	7,847,964.00	0.00	0.00	0.00	0.00	0.00	0.00	0.00	0.00	0.00	0.00	7,847,964.00	7,847,964.00	0.00	0.00	0.00	0.00	0.00	0.00	7,847,964.00	7,847,964.00									
SUBTOTAL					12,061,388.80	7,847,964.00	0.00	4,213,421.80	0.00	0.00	1,478,239.46	0.00	0.00	1,478,239.46	0.00	0.00	10,885,146.34	7,847,964.00	0.00	2,736,182.34	0.00	0.00	0.00	0.00	12,061,388.80	12,061,388.80									
TOTAL					39,831,437.34	19,131,862.07	4,750,778.82	14,972,729.14	0.00	0.00	692,027.23	10,869,913.78	0.00	0.00	10,713,011.34	0.00	256,902.44	28,561,823.86	19,131,862.07	4,750,778.82	4,256,018.88	0.00	422,866.79	0.00	0.00	39,531,437.34	39,531,437.34								

FORMULO:

L.A. FERNANDO MIGUEL ROSAS PALAFOX
DIRECTOR MUNICIPAL DE FOMENTO ECONÓMICO

FORMULO:

C.P. FELIPE DE JESÚS PEREDA AGUILAR
DIRECTOR MUNICIPAL DE ADMINISTRACIÓN Y FINANZAS

AUTORIZO:

DR. JOSÉ RAMÓN ENRIQUEZ HERRERA
PRESIDENTE MUNICIPAL

Vo. Bo.

ING. LUIS FERNANDO CASTRELLÓN TERÁN
COORDINADOR GENERAL DEL COPLADEM

Vo. Bo.

M. A. P. LUZ MARÍA GARIBAY AVITIA
SÍNDICO MUNICIPAL

Vo. Bo.

C.P. MARÍA DEL ROCÍO MARRUFÓ ORTIZ
CONTRALORA MUNICIPAL



PROGRAMA NORMAL MUNICIPAL EJERCICIO PRESUPUESTAL 2016 CIERRE DEL EJERCICIO PRESUPUESTAL " CONTINUIDAD 2016 "



PROGRAMA : OBRA DIVERSA

MUNICIPIO: 005 DURANGO

PERIODO : AL 31 DE DICIEMBRE DEL 2017

Table with columns for No. de Obra, Denominación del Subprograma y Descripción de la Obra y Acciones, Localidad, Fechas (Inicio/Termino), Inversión Aprobada (Total/Federal/Estatal/MPAL/DIR/RAMO 33/BENEF.), Inversión Ejercida (AL 31 DE DICIEMBRE DEL 2016/AL 31 DE DICIEMBRE DEL 2017), Inversión Ejercida según Registros Contables, Inversión Comprobada, Avances (%), and Metas (Iniciales/Modificadas/Alcanzadas).

Summary table with columns: SUMA DE HOJA, SUBTOTAL, TOTAL, and corresponding values for various investment categories.

FORMULO:

FORMULO:

AUTORIZO:

Vo. Bo.

Vo. Bo.

Vo. Bo.

LIC. LUIS FERNANDO GALINDO RAMÍREZ. DIRECTOR MPAL DE DESARROLLO SOCIAL Y HUMANO.

C.P. FELIPE DE JESÚS PEREDA AGUILAR DIRECTOR MUNICIPAL DE ADMINISTRACIÓN Y FINANZAS

DR. JOSÉ RAMÓN ENRIQUEZ HERRERA PRESIDENTE MUNICIPAL

ING. LUIS FERNANDO CASTRELLÓN TERÁN COORDINADOR GENERAL DEL COPLADEM

M. A. P. LUZ MARÍA GARIBAY AVITIA SINDICO MUNICIPAL

C.P. MARÍA DEL ROCÍO MARRUFO ORTIZ CONTRALORA MUNICIPAL

5
ANEXO FOTOGRAFICO
2017

INFRAESTRUCTURA BASICA EDUCATIVA

GOBIERNO CIUDADANO
DURANGO

CONSTRUCCION DE AULAS

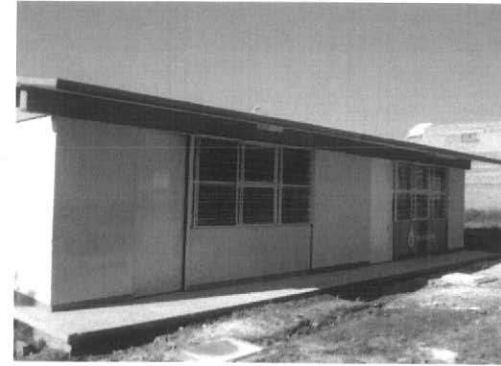

**J.N. 15 DE MAYO
COL. LAZARO
CARDENAS**



**SEC. HONOR Y
GLORIA
COL. LA VIRGEN**

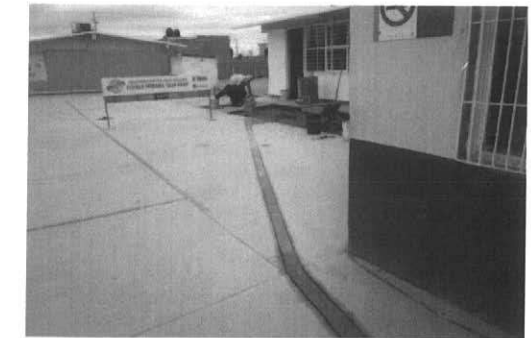

**PRIM. OLGA ARIAS,
FRACC. VIVA
REFORMA**

INFRAESTRUCTURA BASICA EDUCATIVA

CONSTRUCCIÓN DE COMEDORES ESCOLARES



**PRIM. BICENTENARIO DE LA INDEPENDENCIA
COL. IGNACIO ZARAGOZA**



**PRIM. BENITO JUAREZ
POB. STA CRUZ**

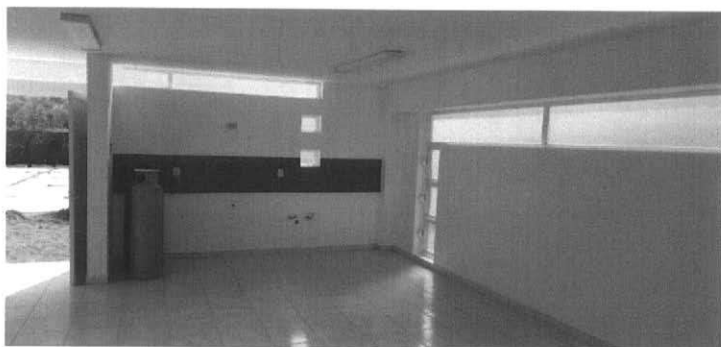

**PRIM. MIGUEL HIDALGO
POB. CHUPADEROS**



**PRIM. ORESTES PEREYRA
COL. 15 DE MAYO**

EJERCICIO PRESUPUESTAL 2017

INFRAESTRUCTURA BASICA EDUCATIVA

CONSTRUCCIÓN DE SANITARIOS

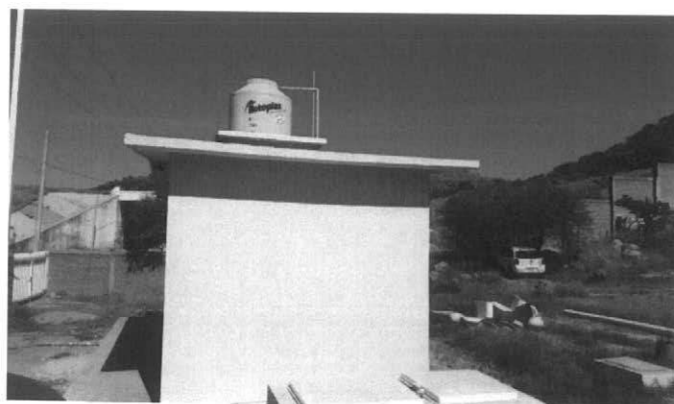

PRIM. DOROTEO ARANGO

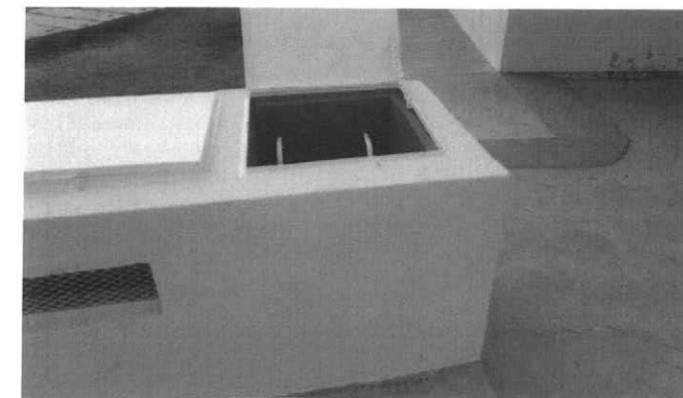

**PRIM. CARLOS REAL
POB. MORCILLO**

EJERCICIO PRESUPUESTAL 2017

INFRAESTRUCTURA BASICA EDUCATIVA

CONSTRUCCIÓN DE BARDAS



**ESC. PRIM. LAZARO
CARDENASEJIDO LAZARO
CARDENAS**

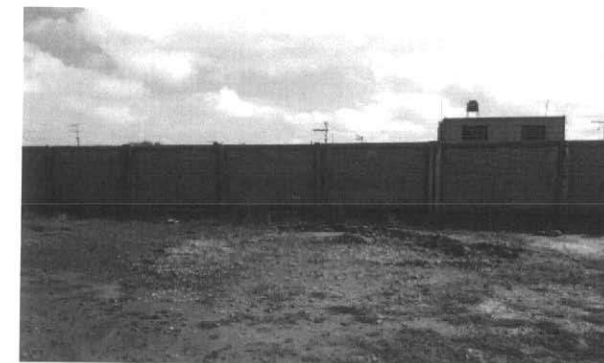

**J.N. LEONA VICARIO
COL. INDEPENDENCIA**

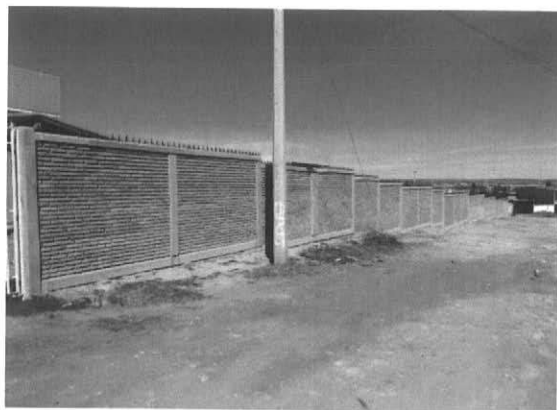

**ESC. PRIM. GRAL. ORESTES
PEREYRA**



ENRIQUE W. SANCHEZ

PAVIMENTACIÓN DE CALLES

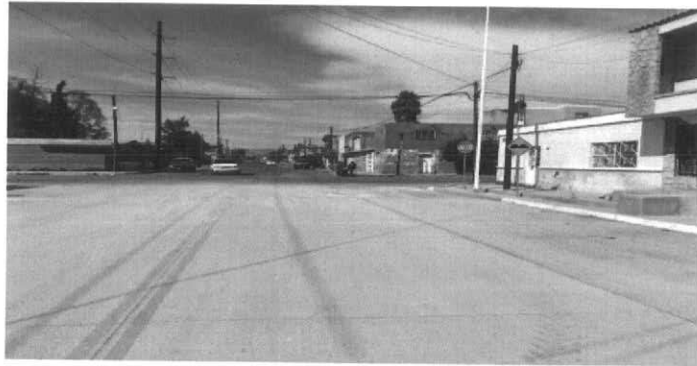

**CONSTRUCCIÓN DE VIALIDAD EN CALLE OAXACA
COL. MORGA**



**CONSTRUCCIÓN DE VIALIDAD EN COAHUILA
COL. MORGA**



**CONSTRUCCIÓN DE VIALIDAD EN MINA MAGISTRAL
DEL ORO FRACC. ACEREROS**

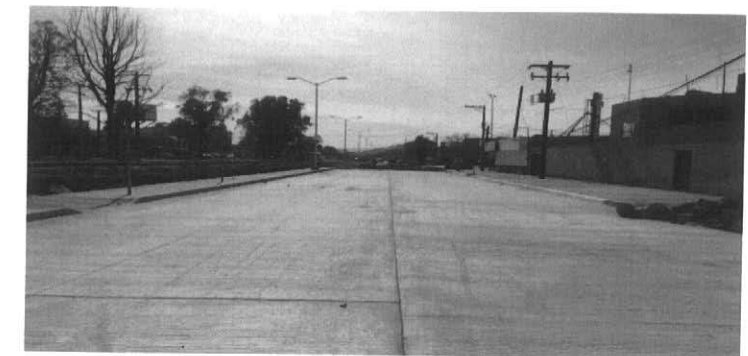

**CONSTRUCCIÓN DE VIALIDAD EN PUERTO
ENSENADA COL. MORGA**

EJERCICIO PRESUPUESTAL 2017

PAVIMENTACIÓN DE CALLES



**C. 4ª CERRADA DE FRAY DIEGO
FRACC. HACIENDA DE FRAY DIEGO**



**C. ÁLAMOS ENTRE PONCIANO
COL. SAN MIGUEL**



**C. CLAVELES ENTRE NOCHEBUENA
COL. LAS PALMAS**



**C. 16 DE SEPTIEMBRE
COL. JOSE ÁNGEL LEAL**



**C. SEMPOAL
COL LA VIRGEN**

EJERCICIO PRESUPUESTAL 2017

PAVIMENTACIÓN DE CALLES



**C. ISAURO VENZOR
COL. J. GUADALUPE RODRÍGUEZ**

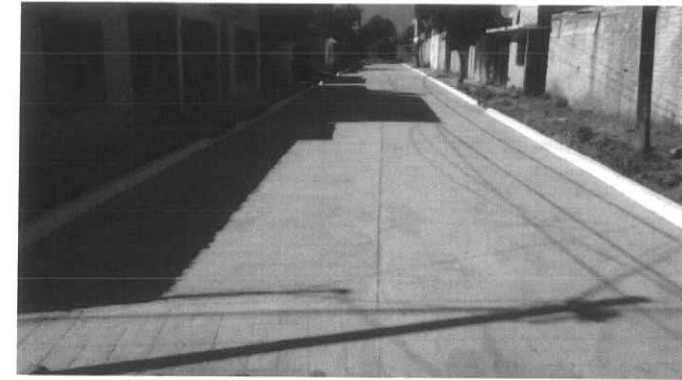

**C. NUEVO MÉXICO
COL. UNIVERSAL**



**C. PETRA ORONA
COL. AZTECA**



**C. VICENTE SUAREZ
FRACC. BENITO JUÁREZ**

EJERCICIO PRESUPUESTAL 2017

PAVIMENTACIÓN DE CALLES

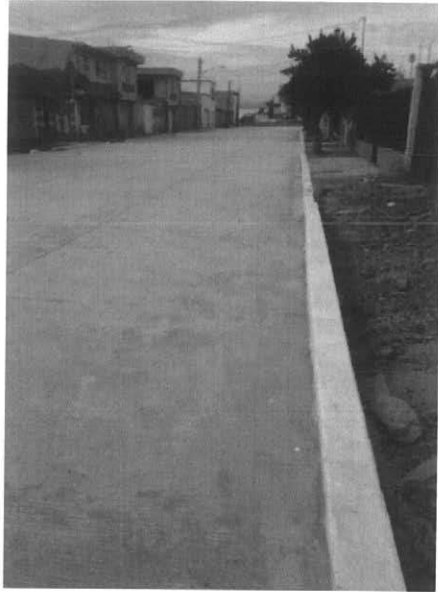

**C. BERLÍN
COL. UNIVERSAL**



**PRIV. BRILLANTE
FRACC. BRILLANTE**

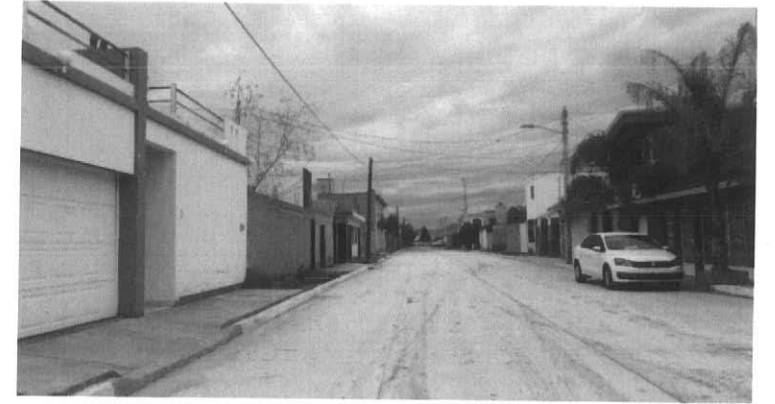

**C. VIOLETA
COL. VALLE FLORIDO**

EJERCICIO PRESUPUESTAL 2017

URBANIZACIÓN MUNICIPAL

GUARNICIONES Y BANQUETAS



**ZACATECAS
COL. LA MODERNA**



**SAN MARTIN CABALLERO
COL. 12 DE DICIEMBRE**



**MEXICO
COL. LA MODERNA**



**LAUREL
COL. VALLE VERDE SUR**

MEJORAMIENTO DE VIVIENDA

CONSTRUCCIÓN DE TECHO FIRME



COL. GOBERNADORES



COL. MASSIE

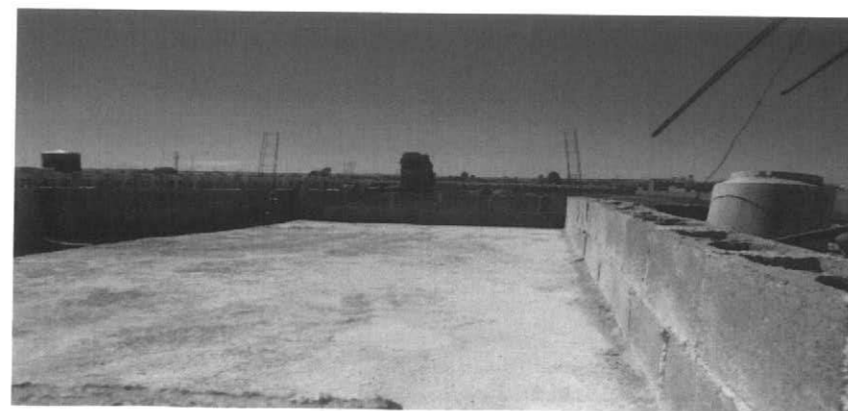
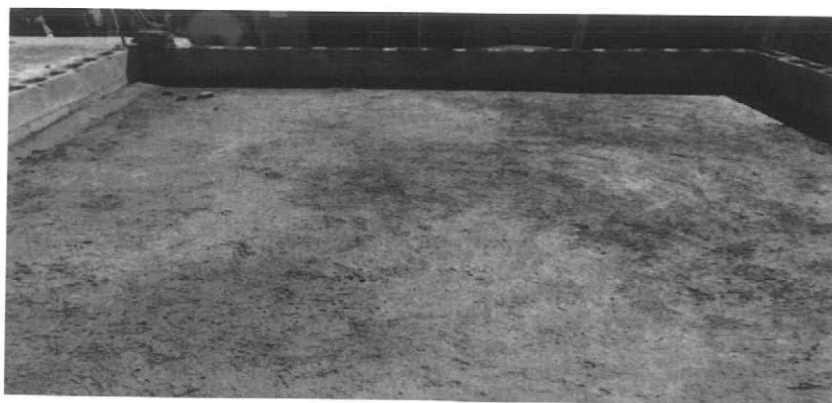

COL. SAN JOSE III

MEJORAMIENTO DE VIVIENDA

CONSTRUCCIÓN DE CUARTO DORMITORIO

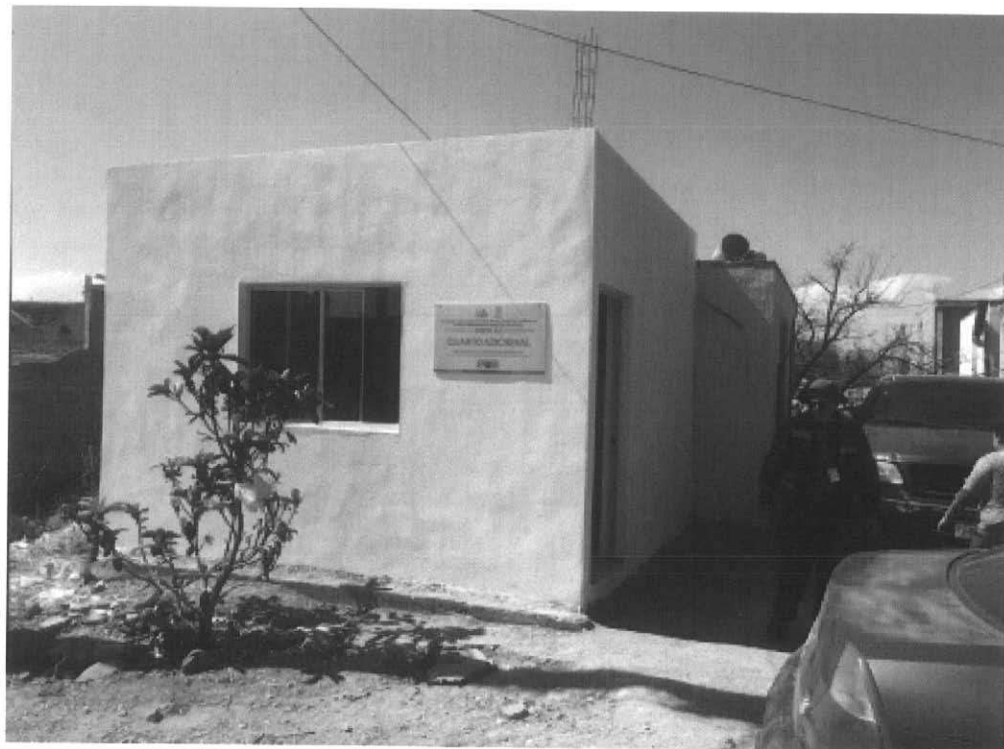

COL. GOBERNADORES

INFRAESTRUCTURA PRODUCTIVA RURAL

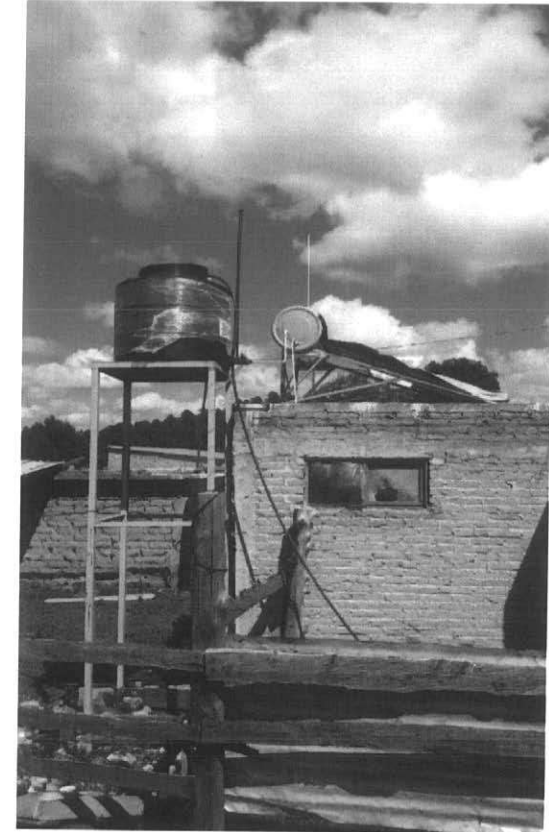
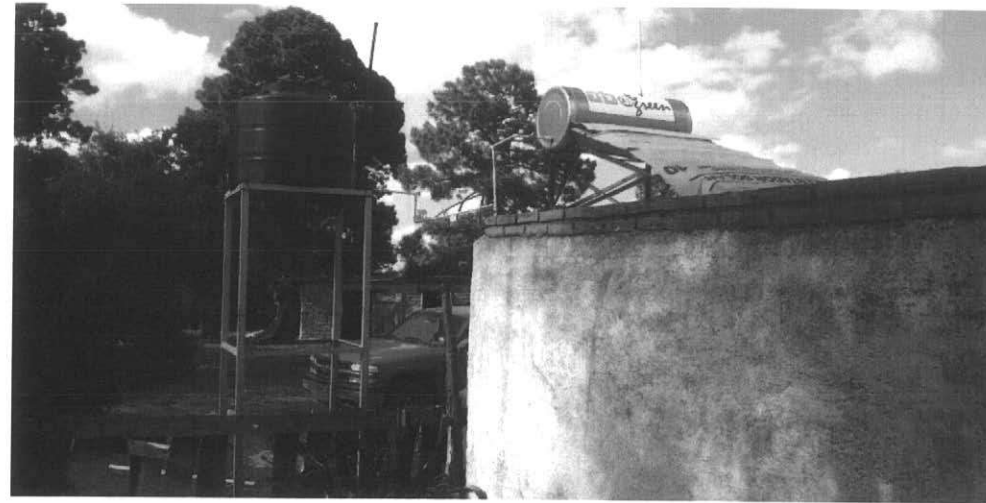
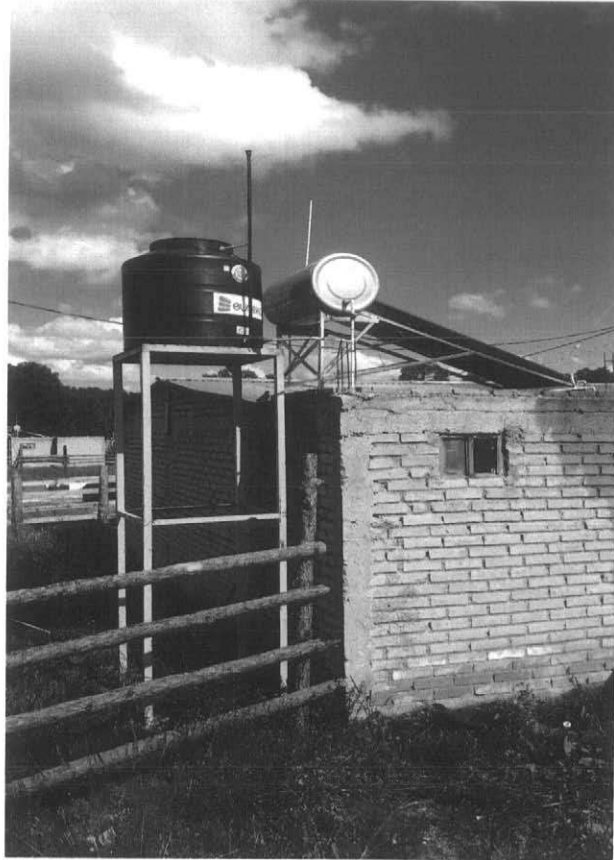

CALENTADORES SOLARES EN LA ZONA RURAL

INFRAESTRUCTURA PRODUCTIVA RURAL



CALENTADORES SOLARES EN LA ZONA RURAL

INFRAESTRUCTURA PRODUCTIVA RURAL

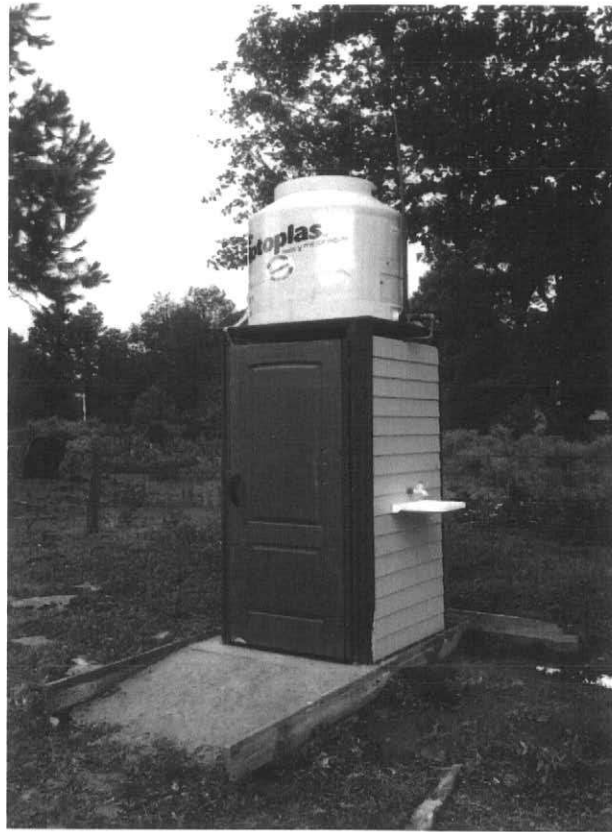

SANITARIOS ECOLÓGICOS EN LA ZONA RURAL

INFRAESTRUCTURA PRODUCTIVA RURAL

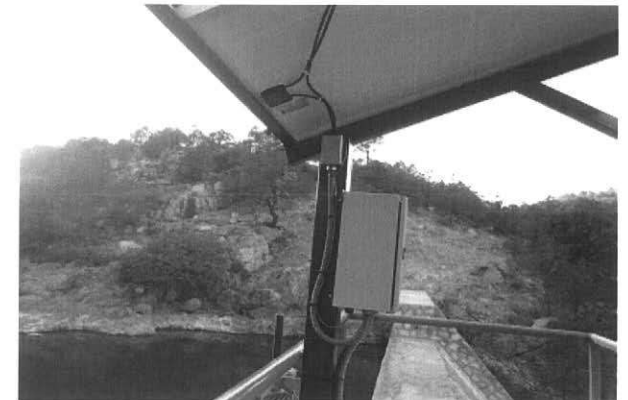
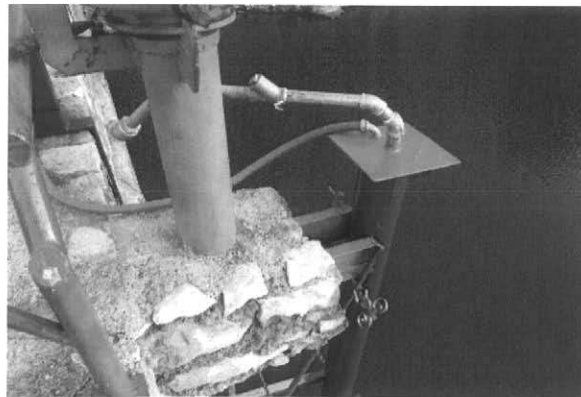
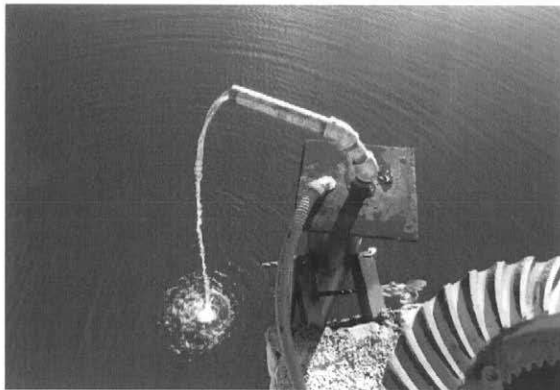
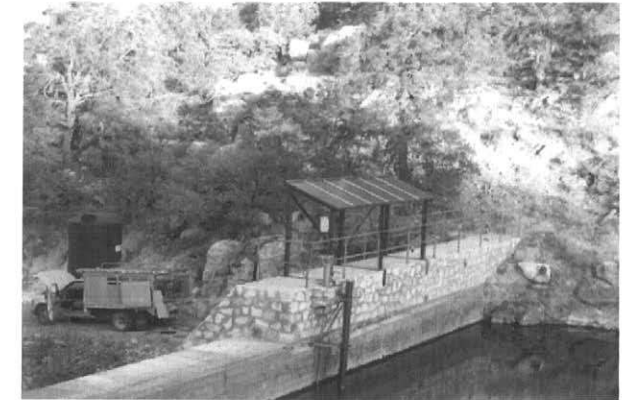
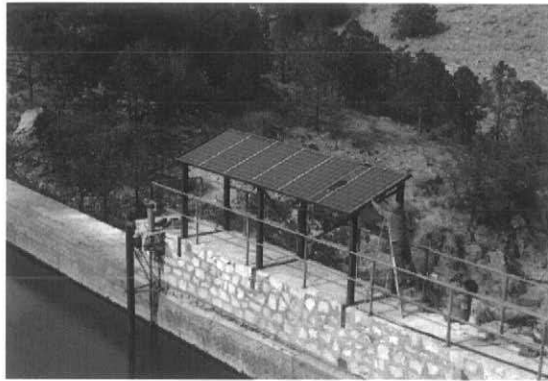

EQUIPAMIENTO DE POZOS EN LA ZONA RURAL

INFRAESTRUCTURA PRODUCTIVA RURAL



**REHABILITACIÓN DE
PRESA**

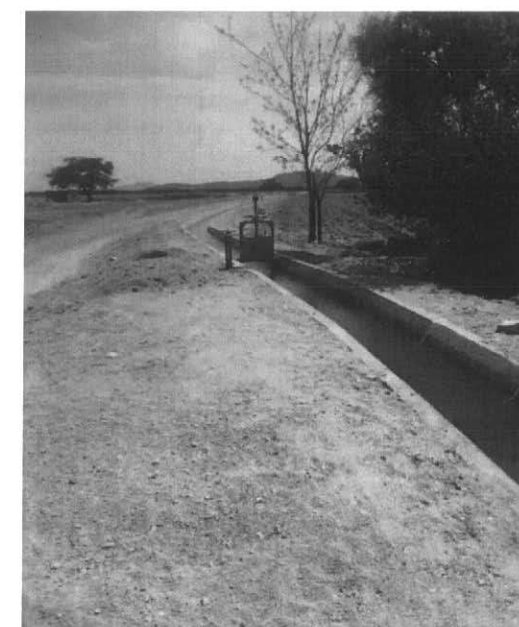
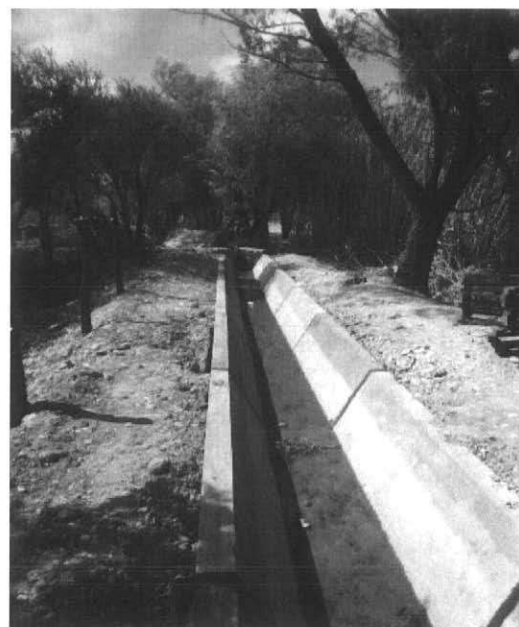

CANALES DE RIEGO

INFRAESTRUCTURA PRODUCTIVA RURAL

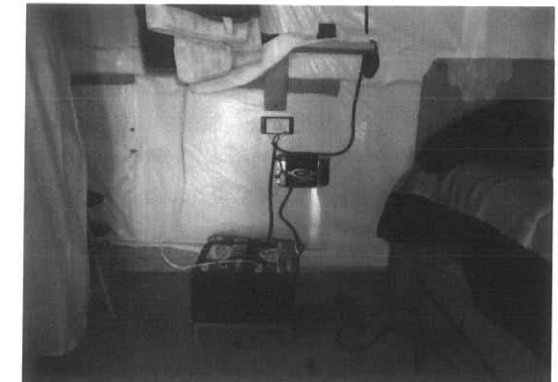
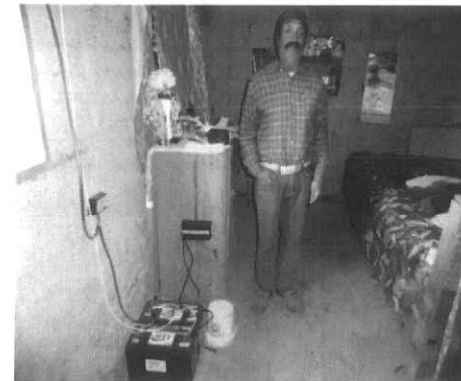

SUMINISTRO Y COLOCACIÓN DE MÓDULOS FOTOVOLTAICOS

INFRAESTRUCTURA PRODUCTIVA RURAL

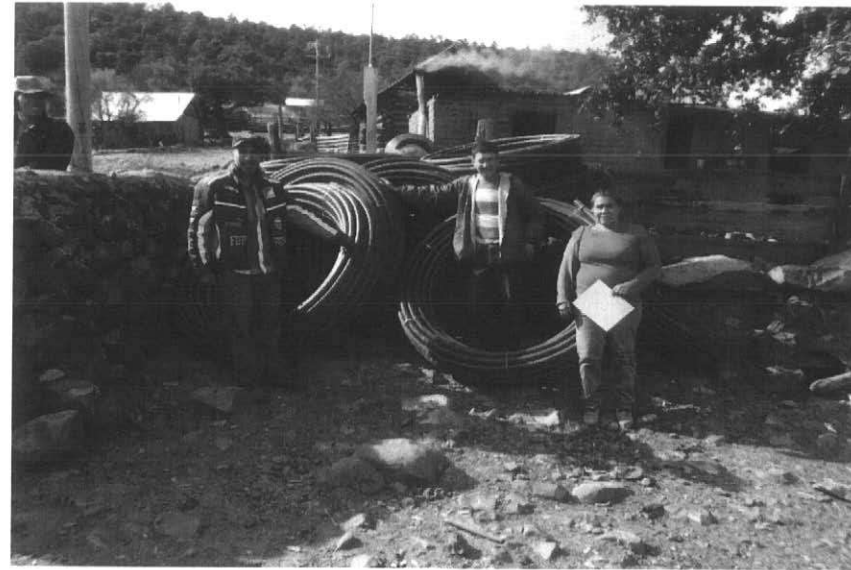

CONSTRUCCIÓN DE LÍNEAS DE CONDUCCIÓN

EJERCICIO PRESUPUESTAL 2017

INFRAESTRUCTURA PARA AGUA POTABLE



COL VILLAS ALPINAS



**COL. ANTORCHA
CAMPESINA**



COL. DEL PRADO

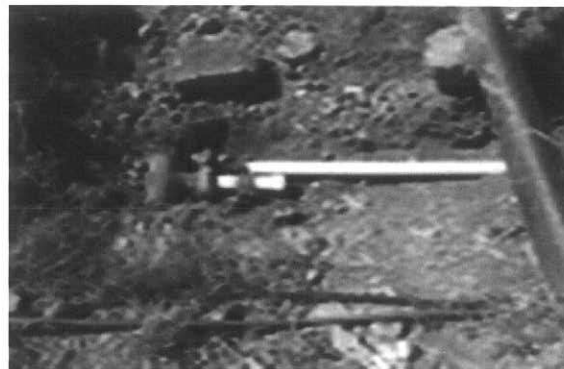

COL. BAJIO DORADO



COL. CHE GUEVARA



COL. F.O.S. LA VIRGEN

EJERCICIO PRESUPUESTAL 2017

ALCANTARILLADO



COL. ANTORCHA CAMPESINA

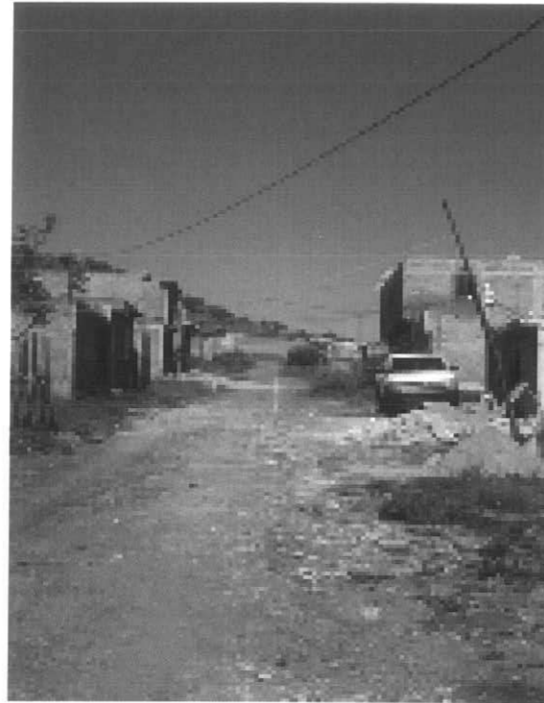

COL. BAJIO DORADO

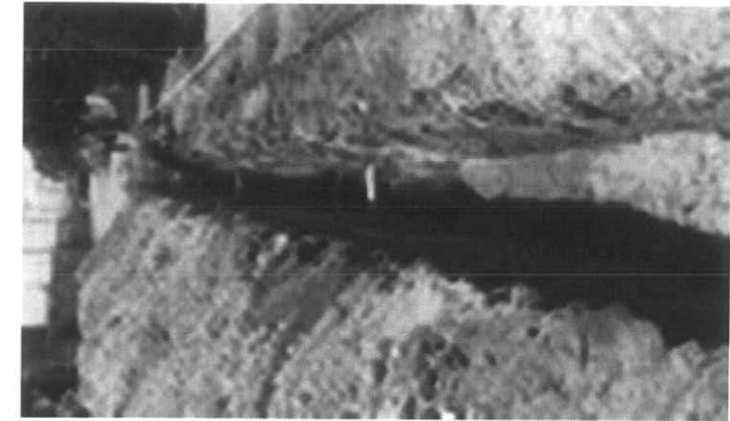

COL. BETABELES



COL. JUSTICIA SOCIAL



COL. LAS MARIPOSAS